

ΖΔΥΚΠ ΕΛ09ΑΡΨFR003
ΧΑΡΑΚΤΗΡΙΣΤΙΚΑ ΣΗΜΕΙΑ

ID	Χρόνος Αφής (h:min)	Χρόνος Παραμονής (h:min)
315	-	-
316	54:45	52:00

ΧΑΡΑΚΤΗΡΙΣΤΙΚΑ ΣΗΜΕΙΑ

ID	Χρόνος Αφής (h:min)	Χρόνος Παραμονής (h:min)
369	-	-
370	-	-
371	-	-
372	29:15	21:15
373	34:00	1:45
374	25:15	18:30
375	33:00	39:00
376	26:30	9:00
377	-	-
378	-	-
379	25:15	21:30
380	30:30	41:30
381	27:00	45:00
382	24:45	8:15
383	-	-
384	-	-
385	-	-
386	-	-
387	-	-
388	-	-
389	-	-
390	-	-
391	-	-
392	20:30	28:30
393	-	-
394	-	-

ΥΠΟΜΝΗΜΑ/LEGEND

Μέγιστο Βάθος / Maximum Depth (m)

- < 0,2
- 0,2 - 0,5
- 0,5 - 1,0
- 1,0 - 2,0
- > 2,0

Τεχνητά Έργα (κατασκευασμένα) / Works (constructed)

- Αναβαθμός / Weir
- Γέφυρα / Bridge
- Ιρλανδική διάβαση / Irish Crossing
- Τάφρος - Διάωγα / Ditch - Canal
- Οχετός / Culvert
- Φράγμα / Dam
- Φράγμα Ορεινής Δασοπονίας / Forestry Dam
- Αναχώματα / Levees

Ανώτατη Στάθμη Λιμνών-Ταμιευτήρα, όπως σημειώνεται / Lake-Reservoir Maximum Water Surface Elevation, as shown

Όρια Γειτονικών Κρατών / Boundaries of Neighboring States

Υδατικό Διαμέρισμα EL09 / River Basin District EL09

Άλλα Υδατικά Διαμερίσματα / Other River Basin Districts

ΖΔΥΚΠ/APSFR

Σημεία Ενδιαφέροντος / Points of Interest

0 0,5 1 km
ΤΕΤΡΑΓΩΝΙΟΣ ΕΓΓΩ ΕΥ ΑΝΑ 2.500 Μ.
CGRS ET QUADRATURE PER 2.500 Μ.

T = 50 ετη: Τα τεχνικά γεγνημένα βασίζονται στις συγκεκριμένες περιόδους επιστροφής, που χρησιμοποιήθηκαν ως δεδομένα εισόδου για τον υπολογισμό των επιπέδων και βαθμολογιών πλημμύρας. Είναι προεπιλεγμένη βάση απαιτήσεων επείγουσας διασποράς των δεδομένων που παραχθούν την ιστορική περίοδο έως και το 2022. Τα χρονικά διαστήματα για τα οποία είναι διαθέσιμα τα υδρολογικά δεδομένα δεν είναι κατά μήκος των σταθμών μέτρησης.

Τα αποτελέσματα που παρουσιάζονται αφορούν συγκεκριμένα τεχνικά γεγνημένα βασίζονται στην αντιστοιχία σε: (1) 383.937.114 άτομα (αντιστοιχία στη λεκτική απορροή του Αιγαίου, ανάληψη του Τ. Χαλκιδικής), συνολικός διάμετρος βροχής 48h (2) 339.668.76 άτομα (αντιστοιχία στη λεκτική απορροή του Παλαιού Κόρινθου και του Παλαιού Πατρικίου), συνολικός διάμετρος βροχής 48h (3) 21.507.832 άτομα (αντιστοιχία στη λεκτική απορροή του Παλαιού Φερών), συνολικός διάμετρος βροχής 36h (4) 272.065.392 άτομα (αντιστοιχία στην συνολική λεκτική απορροή της Α. Βιθυνίας), συνολικός διάμετρος βροχής 48h. Σημειώνεται ότι ένα περσικό βροχόφραγμα με τον ίδιο όγκο και τον ίδιο χρόνο κρήνης είναι με διαφορετική χρονική απορροή, θα είχε διαφορετικό πλημμυρικό αποτέλεσμα.

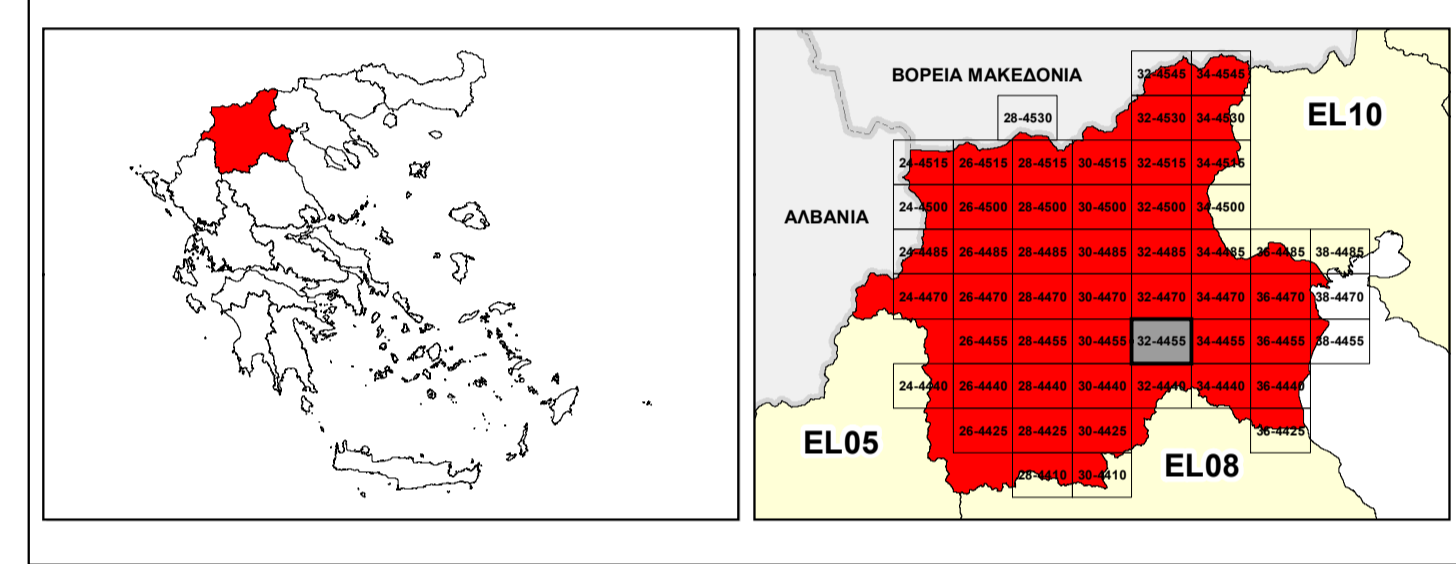

ΕΛΛΗΝΙΚΗ ΔΗΜΟΚΡΑΤΙΑ
ΥΠΟΥΡΓΕΙΟ ΠΕΡΙΒΑΛΛΟΝΤΟΣ & ΕΝΕΡΓΕΙΑΣ
ΓΕΝΙΚΗ ΓΡΑΜΜΑΤΕΙΑ ΦΥΣΙΚΟΥ ΠΕΡΙΒΑΛΛΟΝΤΟΣ ΚΑΙ ΥΔΑΤΩΝ
ΓΕΝΙΚΗ ΔΙΕΥΘΥΝΣΗ ΥΔΑΤΩΝ

**1^η ΑΝΑΘΕΩΡΗΣΗ ΣΧΕΔΙΟΥ ΔΙΑΧΕΙΡΙΣΗΣ ΚΙΝΔΥΝΩΝ ΠΛΗΜΜΥΡΑΣ
ΛΕΚΑΝΩΝ ΑΠΟΡΡΟΗΣ ΠΟΤΑΜΩΝ ΤΩΝ ΥΔΑΤΙΚΩΝ ΔΙΑΜΕΡΙΣΜΑΤΩΝ
ΚΕΝΤΡΙΚΗΣ ΚΑΙ ΔΥΤΙΚΗΣ ΜΑΚΕΔΟΝΙΑΣ**

Υδατικό Διαμέρισμα Δυτικής Μακεδονίας (EL09)
Στάδιο 1^ο - Παραδοτέο 5

ΧΑΡΤΗΣ ΕΠΙΚΙΝΔΥΝΟΤΗΤΑΣ ΠΛΗΜΜΥΡΑΣ ΑΠΟ ΠΟΤΑΜΙΕΣ ΡΟΕΣ / ΛΙΜΝΕΣ - ΧΩΡΙΚΗ ΚΑΤΑΝΟΜΗ ΜΕΓΙΣΤΟΥ ΒΑΘΟΥΣ ΓΙΑ ΠΕΡΙΟΔΟ ΕΠΙΛΑΦΟΡΑΣ T=50 ΕΤΗ - ΖΔΥΚΠ ΕΛ09ΑΡΨFR003, ΕΛ09ΑΡΨFR004, ΕΛ09ΑΡΨFR005 & ΕΛ09ΑΡΨFR008

FLUVIAL FLOOD HAZARD MAP - SPATIAL DISTRIBUTION OF MAXIMUM DEPTH FOR RETURN PERIOD T=50 YEARS - APSFR ΕΛ09ΑΡΨFR003, ΕΛ09ΑΡΨFR004, ΕΛ09ΑΡΨFR005 &

ΑΡΙΘΜΟΣ ΧΑΡΤΗ	ΕΛ09-05-DMAX-050-025-32-4455-02	ΚΛΙΜΑΚΑ	1:25.000
ΗΜΕΡΟΜΗΝΙΑ	01-12-2023	ΕΚΔΟΣΗ	2.0

Κ/Ξ ΣΧΕΔΙΩΝ ΔΙΑΧΕΙΡΙΣΗΣ ΚΙΝΔΥΝΩΝ ΠΛΗΜΜΥΡΑΣ ΛΕΚΑΝΩΝ ΑΠΟΡΡΟΗΣ ΠΟΤΑΜΩΝ ΤΩΝ ΥΔΑΤΙΚΩΝ ΔΙΑΜΕΡΙΣΜΑΤΩΝ ΚΕΝΤΡΙΚΗΣ & ΔΥΤΙΚΗΣ ΜΑΚΕΔΟΝΙΑΣ

Z-A και Συνεργάτες Α.Μ.Ε.
ΥΔΡΟΕΞΥΓΙΑΝΤΙΚΗ Α.Ε.
NERCO - Ν. Χιλιάκας και Συνεργάτες Α.Ε.Μ.



Με τη συγχρηματοδότηση της Ελλάδας και της Ευρωπαϊκής Ένωσης