

**ΖΔΥΚΠ ΕΛ09ΑΡ5FR008**  
**ΧΑΡΑΚΤΗΡΙΣΤΙΚΑ ΣΗΜΕΙΑ**

ID	Χρόνος Αφίξης (h:min)	Χρόνος Παραμονής (h:min)
369	-	-
370	-	-
371	-	-
372	29:15	21:15
373	34:00	1:45
374	25:15	18:30
375	33:00	39:00
376	26:30	9:00
377	-	-
378	-	-
379	25:15	21:30
380	30:30	41:30
381	27:00	45:00
382	24:45	8:15
383	-	-
384	-	-
385	-	-
386	-	-
387	-	-
388	-	-
389	-	-
390	-	-
391	-	-
392	20:30	28:30
393	-	-
394	-	-

**ΖΔΥΚΠ ΕΛ09ΑΡ5FR009**  
**ΧΑΡΑΚΤΗΡΙΣΤΙΚΑ ΣΗΜΕΙΑ**

ID	Χρόνος Αφίξης (h:min)	Χρόνος Παραμονής (h:min)
403	-	-
404	-	-

**ΥΠΟΜΝΗΜΑ/LEGEND**

**Μέγιστο Βάθος / Maximum Depth (m)**

- < 0,2
- 0,2 - 0,5
- 0,5 - 1,0
- 1,0 - 2,0
- > 2,0

**Τεχνητά Έργα (κατασκευασμένα) / Works (constructed)**

- Αναβαθμός / Weir
- Γέφυρα / Bridge
- Ιρλανδική διάβαση / Irish Crossing
- Τάφρος - Διάωρυγα / Ditch - Canal
- Οχετός / Culvert
- Φράγμα / Dam
- Φράγμα Ορεινής Δασοπονίας / Forestry Dam
- Αναχώματα / Levees

Ανώτατη Στάθμη Λιμνής-Ταμιευτήρα, όπως σημειώνεται / Lake-Reservoir Maximum Water Surface Elevation, as shown

Όρια Γειτονικών Κρατών / Boundaries of Neighboring States

Υδατικό Διαμέρισμα EL09 / River Basin District EL09

Άλλα Υδατικά Διαμερίσματα / Other River Basin Districts

ΖΔΥΚΠ/APSFR

Σημεία Ενδιαφέροντος / Points of Interest

0 0,5 1 km  
ΤΕΤΡΑΓΩΝΙΟΣ ΕΓΓΩ ΕΥ ΑΝΑ 2.500 Μ.  
GGRS ET QUADRATURE PER 2.500 Μ.

T = 50 έτη: Το τεχνητό γεγονός βασίζεται της συγκεκριμένης περιόδου επιστροφής, που χρησιμοποιείται ως δεδομένα εισόδου για τον προσδιορισμό των επιπτώσεων και βαθμολογήσεων πλημμυρών, στην προσδοκώμενη βάση απαιτήσεων επείγουσας διακοπή των δεδομένων που περιγράφουν την ιστορική περίοδο έως και το 2022. Τα χρονικά διαστήματα για τα οποία είναι διαθέσιμα τα ετήσια δεδομένα είναι κατά μήκος του μήκους της διαδρομής.

Τα αποτελέσματα που παρουσιάζονται αφορούν συγκεκριμένα τεχνητά γεγονότα βασισμένα που αναπαράγουν σε: (1) 2.200.150mm (αναπαράγει στην συνολική λεκάνη απορροής του ποταμού ορεινής βροχής 12hr) (2) 96.259.220mm (αναπαράγει στην συνολική λεκάνη απορροής του π. Λούκας και του ορεινού Νέου) (3) συνολικής διάρκειας βροχής 48hr: (3) 372.065.300mm (αναπαράγει στην συνολική λεκάνη απορροής της Α. Φαράγγιου, συνολικής διάρκειας βροχής 48hr). Σημειώνεται ότι ένα περαιτέρω γεγονός με τον ίδιο όγκο και τον ίδιο χρόνο εξόδου, αλλά με διαφορετική χρονική κατανομή, θα είχε διαφορετικό πλημμυρικό αποτέλεσμα.

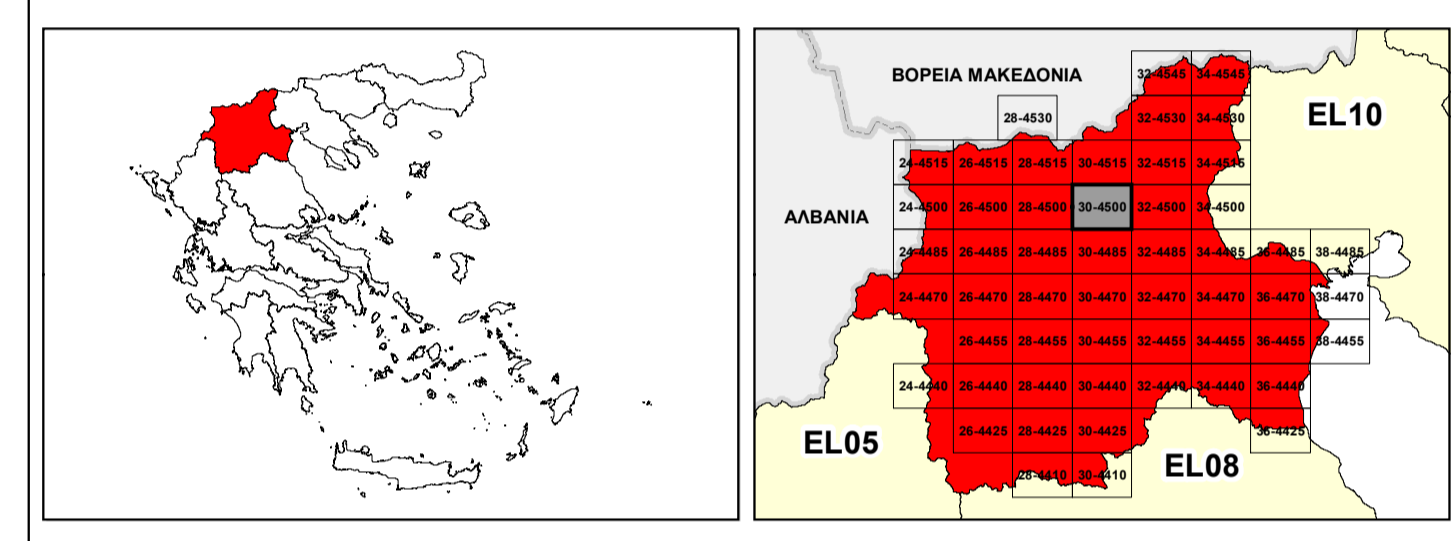

ΕΛΛΗΝΙΚΗ ΔΗΜΟΚΡΑΤΙΑ  
ΥΠΟΥΡΓΕΙΟ ΠΕΡΙΒΑΛΛΟΝΤΟΣ & ΕΝΕΡΓΕΙΑΣ  
ΓΕΝΙΚΗ ΓΡΑΜΜΑΤΕΙΑ ΦΥΣΙΚΟΥ ΠΕΡΙΒΑΛΛΟΝΤΟΣ ΚΑΙ ΥΔΑΤΩΝ  
ΓΕΝΙΚΗ ΔΙΕΥΘΥΝΣΗ ΥΔΑΤΩΝ

**1<sup>η</sup> ΑΝΑΘΕΩΡΗΣΗ ΣΧΕΔΙΟΥ ΔΙΑΧΕΙΡΙΣΗΣ ΚΙΝΔΥΝΩΝ ΠΛΗΜΜΥΡΑΣ ΛΕΚΑΝΩΝ ΑΠΟΡΡΟΗΣ ΠΟΤΑΜΩΝ ΤΩΝ ΥΔΑΤΙΚΩΝ ΔΙΑΜΕΡΙΣΜΑΤΩΝ ΚΕΝΤΡΙΚΗΣ ΚΑΙ ΔΥΤΙΚΗΣ ΜΑΚΕΔΟΝΙΑΣ**

Υδατικό Διαμέρισμα Δυτικής Μακεδονίας (EL09)

Στάδιο 1<sup>ο</sup> - Παραδοτέο 5

ΧΑΡΤΗΣ ΕΠΙΚΙΝΔΥΝΟΤΗΤΑΣ ΠΛΗΜΜΥΡΑΣ ΑΠΟ ΠΟΤΑΜΙΕΣ ΡΟΕΣ / ΛΙΜΝΕΣ - ΧΩΡΙΚΗ ΚΑΤΑΝΟΜΗ ΜΕΓΙΣΤΟΥ ΒΑΘΟΥΣ ΓΙΑ ΠΕΡΙΟΔΟ ΕΠΑΝΑΦΟΡΑΣ T=50 ΕΤΗ - ΖΔΥΚΠ ΕΛ09ΑΡ5FR008 & ΕΛ09ΑΡ5FR009

FLUVIAL FLOOD HAZARD MAP - SPATIAL DISTRIBUTION OF MAXIMUM DEPTH FOR RETURN PERIOD T=50 YEARS - APSFR EL09ΑΡ5FR008 & EL09ΑΡ5FR009

ΑΡΙΘΜΟΣ ΧΑΡΤΗ	EL09-05-DMAX-050-025-30-4500-02	ΚΛΙΜΑΚΑ	1:25.000
ΗΜΕΡΟΜΗΝΙΑ	01-12-2023	ΕΚΔΟΣΗ	2.0

Κ/Ξ ΣΧΕΔΙΩΝ ΔΙΑΧΕΙΡΙΣΗΣ ΚΙΝΔΥΝΩΝ ΠΛΗΜΜΥΡΑΣ ΛΕΚΑΝΩΝ ΑΠΟΡΡΟΗΣ ΠΟΤΑΜΩΝ ΤΩΝ ΥΔΑΤΙΚΩΝ ΔΙΑΜΕΡΙΣΜΑΤΩΝ ΚΕΝΤΡΙΚΗΣ & ΔΥΤΙΚΗΣ ΜΑΚΕΔΟΝΙΑΣ

Ζ-Α και Συνεργάτες Α.Μ.Ε.  
ΥΔΡΟΕΞΥΓΙΑΝΤΙΚΗ Α.Ε.  
NERCO - Ν. Χηλίκας και Συνεργάτες Α.Ε.Μ.



Με τη συγχρηματοδότηση της Ελλάδας και της Ευρωπαϊκής Ένωσης