

**ΖΔΥΚΠ ΕΛ09ΑΡSFR006**  
ΧΑΡΑΚΤΗΡΙΣΤΙΚΑ ΣΗΜΕΙΑ

ID	Χρόνος Άφης (h:min)	Χρόνος Παραμονής (h:min)
319	-	-
320	25:45	7:15
321	-	-

**ΖΔΥΚΠ ΕΛ09ΑΡSFR007**  
ΧΑΡΑΚΤΗΡΙΣΤΙΚΑ ΣΗΜΕΙΑ

ID	Χρόνος Άφης (h:min)	Χρόνος Παραμονής (h:min)
323	28:00	68:00
324	-	-
325	-	-
326	26:00	4:30
327	27:45	68:15
328	29:30	33:45
329	48:00	48:00
330	-	-
331	28:15	10:00
332	26:00	7:15
333	-	-
334	-	-
335	-	-
336	23:45	11:15
337	24:00	9:15
338	28:15	3:00
339	28:15	12:45
340	27:45	27:00
341	34:15	6:45
342	-	-
343	-	-
344	-	-
345	32:45	19:15
346	-	-
347	-	-
348	-	-
349	-	-
350	-	-
351	-	-
352	-	-
353	-	-
354	-	-
355	27:00	29:30
356	24:30	16:15
357	-	-

**ΥΠΟΜΝΗΜΑ/LEGEND**

**Μέγιστο Βάθος / Maximum Depth (m)**

- < 0,2
- 0,2 - 0,5
- 0,5 - 1,0
- 1,0 - 2,0
- > 2,0

**Τεχνητά Έργα (κατασκευασμένα) / Works (constructed)**

- Αναβαθμός / Weir
- Γέφυρα / Bridge
- Ιρλανδική διάβαση / Irish Crossing
- Τάφρος - Διούρα / Ditch - Canal
- Οχετός / Culvert
- Φράγμα / Dam
- Φράγμα Ορεινής Δασοπονίας / Forestry Dam
- Αναχώματα / Levees

Ανώτατη Στάθμη Λιμνής-Ταμιευτήρα, όπως σημειώνεται / Lake-Reservoir Maximum Water Surface Elevation, as shown

Όρια Γειτονικών Κρατών / Boundaries of Neighboring States

Υδατικό Διαμέρισμα EL09 / River Basin District EL09

Άλλα Υδατικά Διαμερίσματα / Other River Basin Districts

ΖΔΥΚΠ/APSFR

Σημεία Ενδιαφέροντος / Points of Interest

0 0,5 1 km  
ΤΕΤΡΑΓΩΝΙΟΣ ΕΓΓΑ ΕΥ ΑΝΑ 2.500 Μ.  
GGRS ΕΥ QUADRATURE PER 2.500 Μ.

T = 50 ετη: Το παρόν σχέδιο αφορά στην ανάλυση κινδύνου πλημμύρας που προκαλείται από τις παροχές των ποταμών και των υδατικών διαμερισμάτων, στην περίπτωση που οι παροχές αυτές είναι οι μέγιστες που μπορούν να παραχθούν την ιστορική περίοδο έως και το 2022. Το χρονικό διάστημα για το οποίο είναι διαθέσιμα τα υδατομετρικά δεδομένα δεν είναι κατάλληλο για σταθμικά μετρήσεις.

Το παρόν σχέδιο που παρουσιάζονται αφορά στην ανάλυση κινδύνου πλημμύρας που αναμένεται να συμβεί στην περιοχή της Α. Μακεδονίας, στην περιοχή του Τ. Παράκλιου, ανάλογα με τις παροχές των ποταμών EL09, EL05, EL08, EL10, EL11, EL12, EL13, EL14, EL15, EL16, EL17, EL18, EL19, EL20, EL21, EL22, EL23, EL24, EL25, EL26, EL27, EL28, EL29, EL30, EL31, EL32, EL33, EL34, EL35, EL36, EL37, EL38, EL39, EL40, EL41, EL42, EL43, EL44, EL45, EL46, EL47, EL48, EL49, EL50, EL51, EL52, EL53, EL54, EL55, EL56, EL57, EL58, EL59, EL60, EL61, EL62, EL63, EL64, EL65, EL66, EL67, EL68, EL69, EL70, EL71, EL72, EL73, EL74, EL75, EL76, EL77, EL78, EL79, EL80, EL81, EL82, EL83, EL84, EL85, EL86, EL87, EL88, EL89, EL90, EL91, EL92, EL93, EL94, EL95, EL96, EL97, EL98, EL99, EL100.

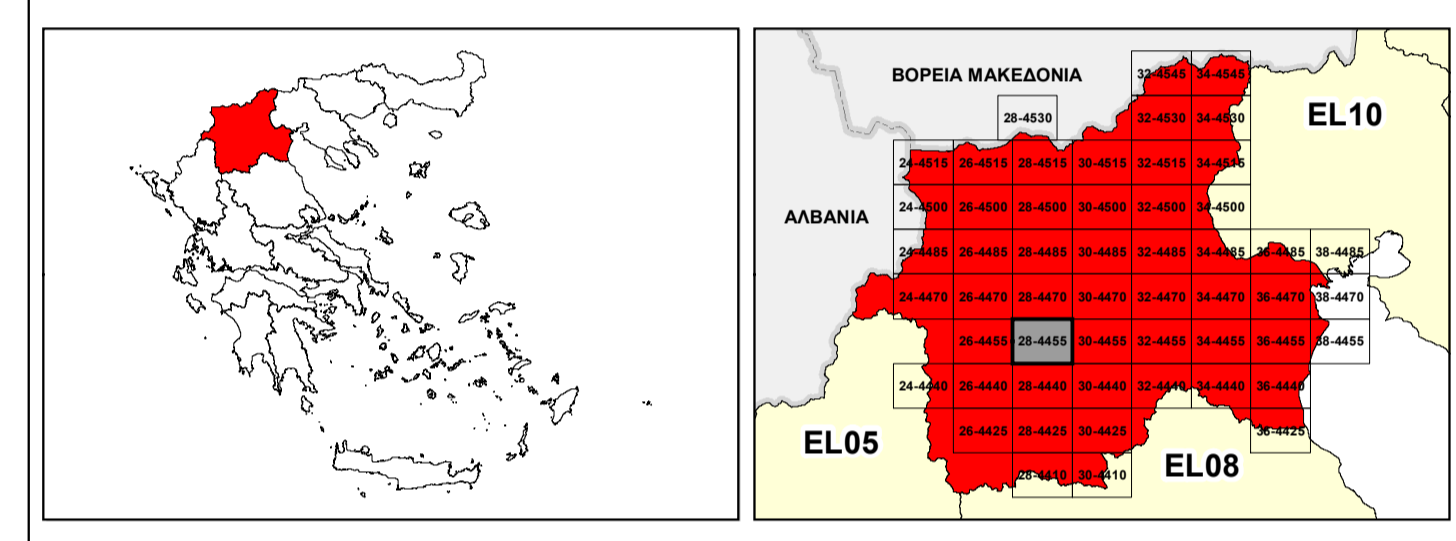

ΕΛΛΗΝΙΚΗ ΔΗΜΟΚΡΑΤΙΑ  
ΥΠΟΥΡΓΕΙΟ ΠΕΡΙΒΑΛΛΟΝΤΟΣ & ΕΝΕΡΓΕΙΑΣ  
ΓΕΝΙΚΗ ΓΡΑΜΜΑΤΕΙΑ ΦΥΣΙΚΟΥ ΠΕΡΙΒΑΛΛΟΝΤΟΣ ΚΑΙ ΥΔΑΤΩΝ  
ΓΕΝΙΚΗ ΔΙΕΥΘΥΝΣΗ ΥΔΑΤΩΝ

**1<sup>η</sup> ΑΝΑΘΕΩΡΗΣΗ ΣΧΕΔΙΟΥ ΔΙΑΧΕΙΡΙΣΗΣ ΚΙΝΔΥΝΩΝ ΠΛΗΜΜΥΡΑΣ  
ΛΕΚΑΝΩΝ ΑΠΟΡΡΟΗΣ ΠΟΤΑΜΩΝ ΤΩΝ ΥΔΑΤΙΚΩΝ ΔΙΑΜΕΡΙΣΜΑΤΩΝ  
ΚΕΝΤΡΙΚΗΣ ΚΑΙ ΔΥΤΙΚΗΣ ΜΑΚΕΔΟΝΙΑΣ**

Υδατικό Διαμέρισμα Δυτικής Μακεδονίας (EL09)  
Στάδιο 1<sup>ο</sup> - Παραδοτέο 5

ΧΑΡΤΗΣ ΕΠΙΚΙΝΔΥΝΟΤΗΤΑΣ ΠΛΗΜΜΥΡΑΣ ΑΠΟ ΠΟΤΑΜΙΕΣ ΡΟΕΣ / ΛΙΜΝΕΣ - ΧΩΡΙΚΗ ΚΑΤΑΝΟΜΗ ΜΕΓΙΣΤΟΥ ΒΑΘΟΥΣ ΓΙΑ ΠΕΡΙΟΔΟ ΕΠΑΝΑΦΟΡΑΣ T=50 ΕΤΗ - ΖΔΥΚΠ ΕΛ09ΑΡSFR006 & ΕΛ09ΑΡSFR007

FLUVIAL FLOOD HAZARD MAP - SPATIAL DISTRIBUTION OF MAXIMUM DEPTH FOR RETURN PERIOD T=50 YEARS - APSFR EL09ΑΡSFR006 & EL09ΑΡSFR007

ΑΡΙΘΜΟΣ ΧΑΡΤΗ	EL09-05-DMAX-050-025-28-4455-02	ΚΛΙΜΑΚΑ	1:25.000
ΗΜΕΡΟΜΗΝΙΑ	01-12-2023	ΕΚΔΟΣΗ	2.0

Κ/Ξ ΣΧΕΔΙΩΝ ΔΙΑΧΕΙΡΙΣΗΣ ΚΙΝΔΥΝΩΝ ΠΛΗΜΜΥΡΑΣ ΛΕΚΑΝΩΝ ΑΠΟΡΡΟΗΣ ΠΟΤΑΜΩΝ ΤΩΝ ΥΔΑΤΙΚΩΝ ΔΙΑΜΕΡΙΣΜΑΤΩΝ ΚΕΝΤΡΙΚΗΣ & ΔΥΤΙΚΗΣ ΜΑΚΕΔΟΝΙΑΣ

Z-A και Συνεργάτες Α.Μ.Ε.  
ΥΔΡΟΕΞΥΓΙΑΝΤΙΚΗ Α.Ε.  
NERCO - Ν. Χλύκας και Συνεργάτες Α.Ε.Μ.



Με τη συγχρηματοδότηση της Ελλάδας και της Ευρωπαϊκής Ένωσης