

ΖΔΥΚΠ ΕΛ09ΑΡSFR003		
ΧΑΡΑΚΤΗΡΙΣΤΙΚΑ ΣΗΜΕΙΑ		
ID	Χρόνος Άφιξης (h:min)	Χρόνος Παραμονής (h:min)
315	62:00	57:15
316	62:45	56:30
317	72:15	47:00
ΖΔΥΚΠ ΕΛ09ΑΡSFR004		
ΧΑΡΑΚΤΗΡΙΣΤΙΚΑ ΣΗΜΕΙΑ		
ID	Χρόνος Άφιξης (h:min)	Χρόνος Παραμονής (h:min)
318	30:45	1:15
ΖΔΥΚΠ ΕΛ09ΑΡSFR008		
ΧΑΡΑΚΤΗΡΙΣΤΙΚΑ ΣΗΜΕΙΑ		
ID	Χρόνος Άφιξης (h:min)	Χρόνος Παραμονής (h:min)
369	32:45	18:15
370	-	-
371	30:30	6:30
372	29:30	26:30
373	30:45	21:45
374	25:00	27:45
375	27:15	68:45
376	26:15	23:45
377	32:00	3:45
378	31:00	8:30
379	24:30	28:45
380	24:30	71:30
381	26:15	69:45
382	26:15	22:45
383	33:30	2:15
384	30:45	7:30
385	33:00	3:30
386	31:00	1:30
387	29:45	3:15
388	31:15	1:45
389	-	-
390	32:00	2:30
391	31:00	9:00
392	16:00	33:15
393	33:45	2:30
394	30:30	11:30
395	30:45	11:15
396	31:30	5:45
397	31:45	5:45
398	-	-
399	-	-
400	68:45	27:15
401	33:30	4:00
402	-	-

ΥΠΟΜΝΗΜΑ/LEGEND

Μέγιστο Βάθος / Maximum Depth (m)

- < 0,2
- 0,2 - 0,5
- 0,5 - 1,0
- 1,0 - 2,0
- > 2,0

Τεχνητά Έργα (κατασκευασμένα) / Works (constructed)

- Αναβαθμός / Weir
- Γέφυρα / Bridge
- Ιρλανδική διάβαση / Irish Crossing
- Τάφρος - Διάλυμα / Ditch - Canal
- Οχετός / Culvert
- Φράγμα / Dam
- Φράγμα Ορεινής Δασοπονίας / Forestry Dam
- Αναχώματα / Levees

Ανώτατη Στάθμη Λιμνών-Ταμιευτρά, όπως σημειώνεται / Lake-Reservoir Maximum Water Surface Elevation, as shown

Όρια Γειτονικών Κρατών / Boundaries of Neighboring States

Υδατικό Διαμέρισμα EL09 / River Basin District EL09

Άλλα Υδατικά Διαμερίσματα / Other River Basin Districts

ΖΔΥΚΠ/ΑΡSFR

Σημεία Ενδιαφέροντος / Points of Interest

0 0,5 1 km

ΤΕΤΡΑΓΩΝΙΕΣ ΕΓΓΑ ΕΥ ΑΝΑ 2.500 Μ. GGRS ET QUADRATURE PER 2.500 Μ.

T = 1000 ετη. Τα τεχνικά γενικά βραχίδια, της συγκεκριμένης περιόδου επιστροφής, που χρησιμοποιούνται ως δεδομένα εισόδου για τον προσδιορισμό των εντάσεων και βαθμολογιών πλημμύρας, έχουν προδοκαστεί βάσει στατιστικής επί βραχίδια βροχαμετρικών δεδομένων που περιγράφουν την σφοδρή περίοδο βροχών και το 2022. Τα χρονικά διαστήματα για τα οποία είναι διαθέσιμα τα βροχαμετρικά δεδομένα δεν είναι κοινά μεταξύ των σταθμών μέτρησης.

Τα αποτελέσματα που παρουσιάζονται αφορούν συγκεκριμένα τεχνικά γενικά βραχίδια που αντιστοιχούν σε: (1) 739.493.272 τον (αντιστοιχεί στη λεκάνη απορροής του Αιγαίου, ανάλογη που Τ. Γαβριλάου), συνολικές διάρκειες βροχής 48h (2) 655.621.334 τον (αντιστοιχεί στη λεκάνη απορροής του Τριφυλίου Κιόρκιου και του Τριφυλίου Γαλακτοπόταμου), συνολικές διάρκειες βροχής 48h (3) 44.914.689 τον (αντιστοιχεί στη λεκάνη απορροής του Ταμιευτρά Φραγμού), συνολικές διάρκειες βροχής 48h (4) 526.051.759 τον (αντιστοιχεί στην ομώνυμη λεκάνη απορροής της Α. Βιγυράδας), συνολικές διάρκειες βροχής 48h. Σημειώνεται ότι είναι περισσότερο βραχίδια με τον ίδιο όγκο και τον ίδιο χρόνο κρήνης αλλά με διαφορετική χρονική κατανομή, της όλης διαμετρικής πλημμυρικής επιστροφής.

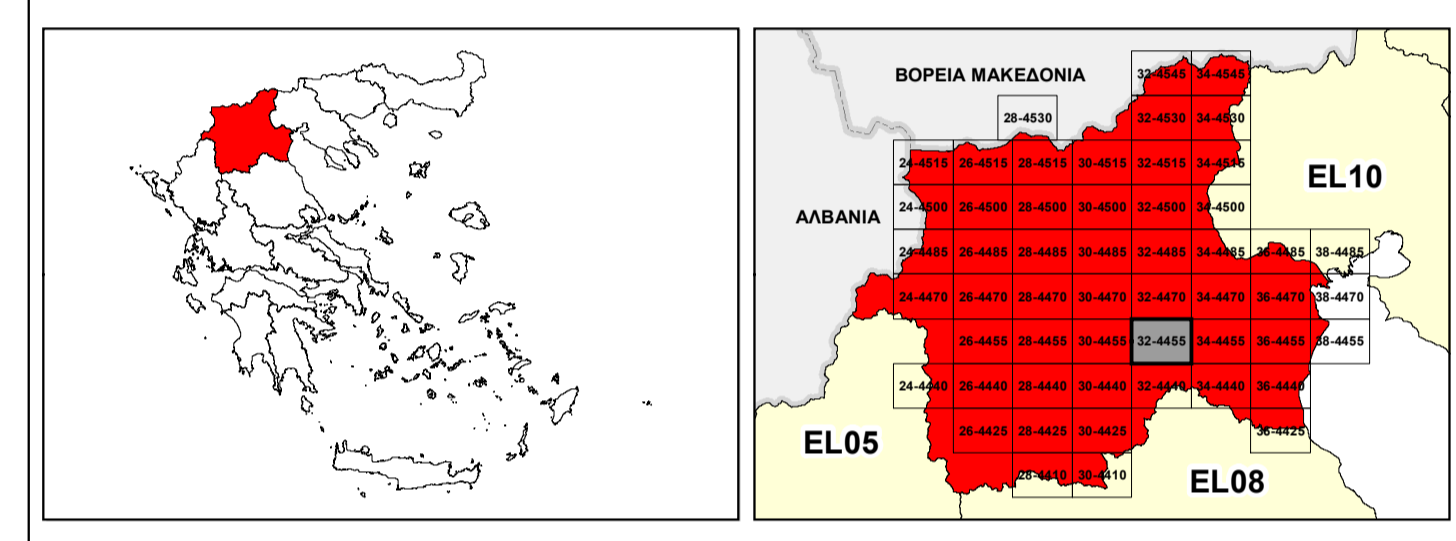

ΕΛΛΗΝΙΚΗ ΔΗΜΟΚΡΑΤΙΑ
ΥΠΟΥΡΓΕΙΟ ΠΕΡΙΒΑΛΛΟΝΤΟΣ & ΕΝΕΡΓΕΙΑΣ
ΓΕΝΙΚΗ ΓΡΑΜΜΑΤΕΙΑ ΦΥΣΙΚΟΥ ΠΕΡΙΒΑΛΛΟΝΤΟΣ ΚΑΙ ΥΔΑΤΩΝ
ΓΕΝΙΚΗ ΔΙΕΥΘΥΝΣΗ ΥΔΑΤΩΝ

**1^η ΑΝΑΘΕΩΡΗΣΗ ΣΧΕΔΙΟΥ ΔΙΑΧΕΙΡΙΣΗΣ ΚΙΝΔΥΝΩΝ ΠΛΗΜΜΥΡΑΣ
ΛΕΚΑΝΩΝ ΑΠΟΡΡΟΗΣ ΠΟΤΑΜΩΝ ΤΩΝ ΥΔΑΤΙΚΩΝ ΔΙΑΜΕΡΙΣΜΑΤΩΝ
ΚΕΝΤΡΙΚΗΣ ΚΑΙ ΔΥΤΙΚΗΣ ΜΑΚΕΔΟΝΙΑΣ**

Υδατικό Διαμέρισμα Δυτικής Μακεδονίας (EL09)
Στάδιο 1^ο - Παραδοτέο 5

ΧΑΡΤΗΣ ΕΠΙΚΙΝΔΥΝΟΤΗΤΑΣ ΠΛΗΜΜΥΡΑΣ ΑΠΟ ΠΟΤΑΜΙΕΣ ΡΟΕΣ / ΛΙΜΝΕΣ - ΧΩΡΙΚΗ ΚΑΤΑΝΟΜΗ ΜΕΓΙΣΤΟΥ ΒΑΘΟΥΣ ΓΙΑ ΠΕΡΙΟΔΟ ΕΠΑΝΑΦΟΡΑΣ T=1000 ΕΤΗ - ΖΔΥΚΠ ΕΛ09ΑΡSFR003, ΕΛ09ΑΡSFR004, ΕΛ09ΑΡSFR005 & ΕΛ09ΑΡSFR008

FLUVIAL FLOOD HAZARD MAP - SPATIAL DISTRIBUTION OF MAXIMUM DEPTH FOR RETURN PERIOD T=1000 YEARS - APSFR EL09ΑΡSFR003, EL09ΑΡSFR004, EL09ΑΡSFR005

ΑΡΙΘΜΟΣ ΧΑΡΤΗ	ΕΛ09-05-DMAX-01K-025-32-4455-02	ΚΛΙΜΑΚΑ	1:25.000
ΗΜΕΡΟΜΗΝΙΑ	01-12-2023	ΕΚΔΟΣΗ	2.0

Κ/Ξ ΣΧΕΔΙΩΝ ΔΙΑΧΕΙΡΙΣΗΣ ΚΙΝΔΥΝΩΝ ΠΛΗΜΜΥΡΑΣ ΛΕΚΑΝΩΝ ΑΠΟΡΡΟΗΣ ΠΟΤΑΜΩΝ ΤΩΝ ΥΔΑΤΙΚΩΝ ΔΙΑΜΕΡΙΣΜΑΤΩΝ ΚΕΝΤΡΙΚΗΣ & ΔΥΤΙΚΗΣ ΜΑΚΕΔΟΝΙΑΣ

Z-A και Συνεργάτες Α.Μ.Ε.
ΥΔΡΟΕΞΥΓΙΑΝΤΙΚΗ Α.Ε.
NERCO - Ν. Χηλίκας και Συνεργάτες Α.Ε.Μ.



Με τη συγχρηματοδότηση της Ελλάδας και της Ευρωπαϊκής Ένωσης