

ΖΔΥΚΠ ΕΛ09ΑΡPSFR008		
ΧΑΡΑΚΤΗΡΙΣΤΙΚΑ ΣΗΜΕΙΑ		
ID	Χρόνος Άφιξης (h:min)	Χρόνος Παραμονής (h:min)
369	32:45	18:15
370	-	-
371	30:30	6:30
372	29:30	26:30
373	30:45	21:45
374	25:00	27:45
375	27:15	68:45
376	26:15	23:45
377	32:00	3:45
378	31:00	8:30
379	24:30	28:45
380	24:30	71:30
381	26:15	69:45
382	26:15	22:45
383	33:30	2:15
384	30:45	7:30
385	33:00	3:30
386	31:00	1:30
387	29:45	3:15
388	31:15	1:45
389	-	-
390	32:00	2:30
391	31:00	9:00
392	16:00	33:15
393	33:45	2:30
394	30:30	11:30
395	30:45	11:15
396	31:30	5:45
397	31:45	5:45
398	-	-
399	-	-
400	68:45	27:15
401	33:30	4:00
402	-	-
ΖΔΥΚΠ ΕΛ09ΑΡPSFR009		
ΧΑΡΑΚΤΗΡΙΣΤΙΚΑ ΣΗΜΕΙΑ		
ID	Χρόνος Άφιξης (h:min)	Χρόνος Παραμονής (h:min)
403	-	-
404	30:30	24:00
ΖΔΥΚΠ ΕΛ09ΑΡPSFR012		
ΧΑΡΑΚΤΗΡΙΣΤΙΚΑ ΣΗΜΕΙΑ		
ID	Χρόνος Άφιξης (h:min)	Χρόνος Παραμονής (h:min)
414	29:45	5:30
415	30:15	3:30
416	21:15	27:45
417	30:45	1:00
418	29:00	9:00
419	-	-
420	31:15	4:30
421	31:15	4:45
422	32:00	5:15
423	28:15	21:15
424	32:00	5:45
425	30:00	3:45
426	25:15	25:15
427	32:00	1:45
428	29:30	6:00
429	32:00	4:00
430	25:30	45:30
431	21:45	51:45
432	31:00	2:00
433	30:45	5:00
434	29:15	4:00
435	29:30	9:15
436	1:15	75:00
437	32:45	1:00
438	30:30	1:15
439	31:00	27:00
440	31:00	11:30
441	31:30	2:45
442	32:15	2:00
443	-	-
444	31:45	6:00
445	26:00	25:45
446	31:00	1:15
447	13:45	36:45
448	-	-
449	-	-
450	30:15	2:30
451	26:45	23:30
452	32:00	2:00
453	7:45	1:15
454	30:45	8:00
455	30:45	2:00
456	31:15	19:45
457	8:30	6:00
458	30:45	1:30
459	-	-
460	30:15	49:45
461	31:45	4:00
462	32:00	1:45
463	-	-
464	30:30	2:15
465	-	-
466	-	-
467	30:45	1:30
468	31:15	-
469	31:15	0:30
470	30:45	1:30
471	31:00	0:45
472	31:15	-
473	-	-
474	31:00	1:00
475	-	-
476	9:00	111:00

ΥΠΟΜΝΗΜΑ/LEGEND

Μέγιστο Βάθος / Maximum Depth (m)

- < 0,2
- 0,2 - 0,5
- 0,5 - 1,0
- 1,0 - 2,0
- > 2,0

Τεχνικά Έργα (κατασκευασμένα) / Works (constructed)

- Αναβαθμός / Weir
- Γέφυρα / Bridge
- Ιρλανδική διάβαση / Irish Crossing
- Τάφρος - Διούρογα / Ditch - Canal
- Οχετός / Culvert
- Φράγμα / Dam
- Φράγμα Ορεινής Δασοπονίας / Forestry Dam
- Αναχώματα / Levees

Ανώτατη Στάθμη Λιμνής-Ταμιευτήρα, όπως σημειώνεται / Lake-Reservoir Maximum Water Surface Elevation, as shown

Όρια Γειτονικών Κρατών / Boundaries of Neighboring States

Υδατικό Διαμέρισμα EL09 / River Basin District EL09

Άλλα Υδατικά Διαμερίσματα / Other River Basin Districts

ΖΔΥΚΠ/APSFR

Σημεία Ενδιαφέροντος / Points of Interest

0 0,5 1 km
ΤΕΤΡΑΓΩΝΙΟΣ ΕΓΧΑ ΕΥ ΑΝΑ 2.500 Μ.
GGRS ET QUADRATURE PER 2.500 Μ.

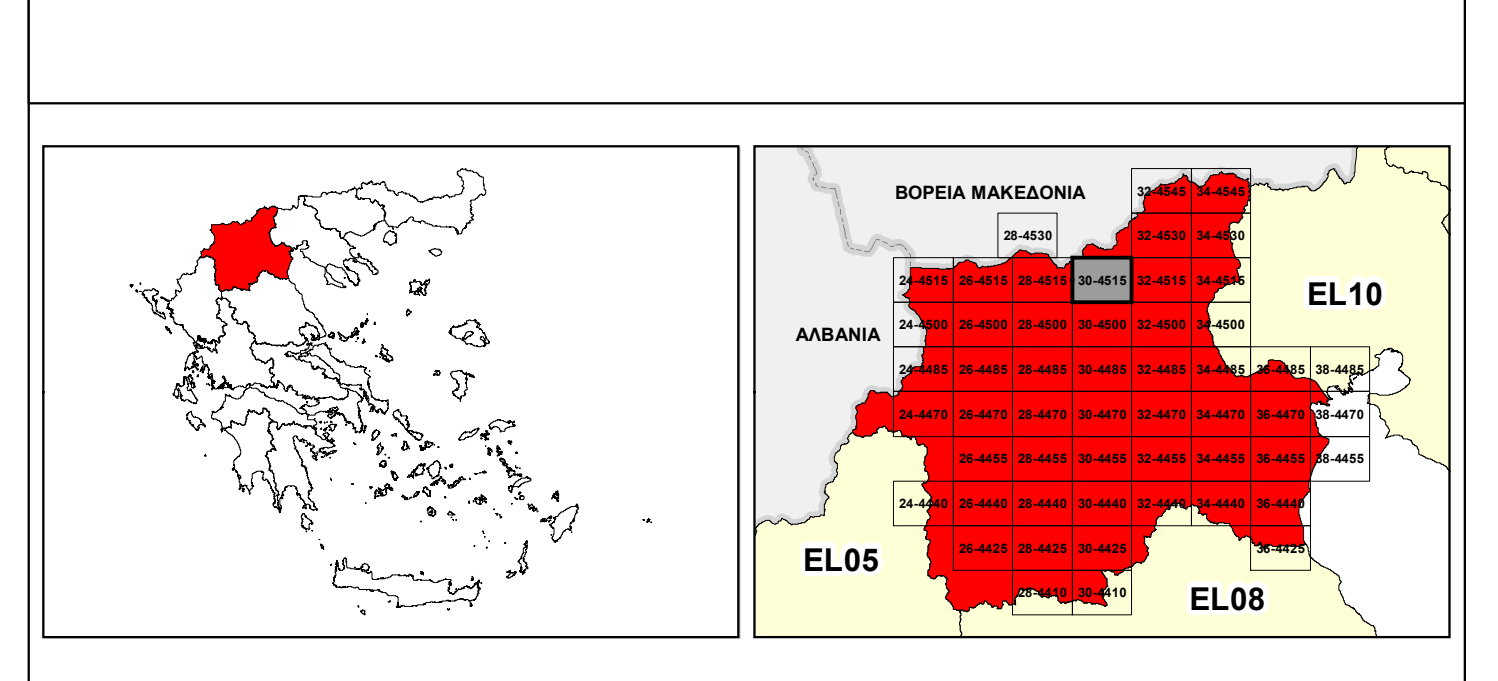

ΕΛΛΗΝΙΚΗ ΔΗΜΟΚΡΑΤΙΑ
ΥΠΟΥΡΓΕΙΟ ΠΕΡΙΒΑΛΛΟΝΤΟΣ & ΕΝΕΡΓΕΙΑΣ
ΓΕΝΙΚΗ ΓΡΑΜΜΑΤΕΙΑ ΦΥΣΙΚΟΥ ΠΕΡΙΒΑΛΛΟΝΤΟΣ ΚΑΙ ΥΔΑΤΩΝ
ΓΕΝΙΚΗ ΔΙΕΥΘΥΝΣΗ ΥΔΑΤΩΝ

1^η ΑΝΑΘΕΩΡΗΣΗ ΣΧΕΔΙΟΥ ΔΙΑΧΕΙΡΙΣΗΣ ΚΙΝΔΥΝΩΝ ΠΛΗΜΜΥΡΑΣ ΛΕΚΑΝΩΝ ΑΠΟΡΡΟΗΣ ΠΟΤΑΜΩΝ ΤΩΝ ΥΔΑΤΙΚΩΝ ΔΙΑΜΕΡΙΣΜΑΤΩΝ ΚΕΝΤΡΙΚΗΣ ΚΑΙ ΔΥΤΙΚΗΣ ΜΑΚΕΔΟΝΙΑΣ

Υδατικό Διαμέρισμα Δυτικής Μακεδονίας (EL09)
Στάδιο 1^ο - Παραδοτέο 5

ΧΑΡΤΗΣ ΕΠΙΚΙΝΔΥΝΟΤΗΤΑΣ ΠΛΗΜΜΥΡΑΣ ΑΠΟ ΠΟΤΑΜΙΕΣ ΡΟΕΣ / ΛΙΜΝΕΣ - ΧΩΡΙΚΗ ΚΑΤΑΝΟΜΗ ΜΕΓΙΣΤΟΥ ΒΑΘΟΥΣ ΓΙΑ ΠΕΡΙΟΔΟ ΕΠΙΛΑΦΟΡΑΣ T=1000 ΕΤΗ - ΖΔΥΚΠ ΕΛ09ΑΡPSFR008, ΕΛ09ΑΡPSFR009 & ΕΛ09ΑΡPSFR012

FLUVIAL FLOOD HAZARD MAP - SPATIAL DISTRIBUTION OF MAXIMUM DEPTH FOR RETURN PERIOD T=1000 YEARS - APSFR EL09ΑΡPSFR008, EL09ΑΡPSFR009 &

ΑΡΙΘΜΟΣ ΧΑΡΤΗ	EL09-05-DMAX-01K-025-30-4515-02	ΚΛΙΜΑΚΑ	1:25.000
ΗΜΕΡΟΜΗΝΙΑ	01-12-2023	ΕΚΔΟΣΗ	2.0

Κ/Ξ ΣΧΕΔΙΩΝ ΔΙΑΧΕΙΡΙΣΗΣ ΚΙΝΔΥΝΩΝ ΠΛΗΜΜΥΡΑΣ ΛΕΚΑΝΩΝ ΑΠΟΡΡΟΗΣ ΠΟΤΑΜΩΝ ΤΩΝ ΥΔΑΤΙΚΩΝ ΔΙΑΜΕΡΙΣΜΑΤΩΝ ΚΕΝΤΡΙΚΗΣ & ΔΥΤΙΚΗΣ ΜΑΚΕΔΟΝΙΑΣ

Z-A και Συνεργάτες Α.Μ.Ε.
ΥΔΡΟΕΞΥΓΙΑΝΤΙΚΗ Α.Ε.
NERCO - Ν. Χλύκας και Συνεργάτες Α.Ε.Μ.



Με τη συγχρηματοδότηση της Ελλάδας και της Ευρωπαϊκής Ένωσης