

**ΖΩΓΚΠ ΕΛ09ΑΡΨFR007**

**ΧΑΡΑΚΤΗΡΙΣΤΙΚΑ ΣΗΜΕΙΑ**

ID	Χρόνος Άφιξης (h:min)	Χρόνος Παραμονής (h:min)
323	28:45	53:30
324	-	-
325	31:00	5:15
326	28:30	12:45
327	24:45	71:15
328	27:45	68:15
329	32:15	50:00
330	31:00	11:15
331	29:00	24:30
332	27:15	22:15
333	-	-
334	30:15	2:00
335	31:45	50:30
336	22:30	27:15
337	23:15	26:15
338	30:15	13:00
339	28:30	25:45
340	24:45	32:00
341	31:30	23:15
342	35:00	7:45
343	32:30	6:15
344	28:45	25:30
345	29:00	39:00
346	31:00	2:30
347	32:00	2:30
348	-	-
349	-	-
350	-	-
351	31:30	4:15
352	-	-
353	32:45	5:45
354	41:00	41:15
355	25:30	34:30
356	23:15	27:30
357	31:30	3:30
358	30:45	8:00
359	31:30	3:15
360	-	-
361	-	-
362	32:15	1:30
363	-	-
364	33:15	4:45
365	-	-
366	-	-
367	39:15	0:45
368	32:00	1:30

**ΥΠΟΜΝΗΜΑ/LEGEND**

**Μέγιστο Βάθος / Maximum Depth (m)**

- < 0,2
- 0,2 - 0,5
- 0,5 - 1,0
- 1,0 - 2,0
- > 2,0

**Τεχνικά Έργα (κατασκευασμένα) / Works (constructed)**

- Αναβαθμός / Weir
- Γέφυρα / Bridge
- Ιρλανδική διάβαση / Irish Crossing
- Τάφρος - Διάλυμα / Ditch - Canal
- Οχετός / Culvert
- Φράγμα / Dam
- Φράγμα Ορεινής Δασοπονίας / Forestry Dam
- Αναχώματα / Levees

Ανώτατη Στάθμη Λιμνής-Ταμιευτήρα, όπως σημειώνεται / Lake-Reservoir Maximum Water Surface Elevation, as shown

Όρια Γειτονικών Κρατών / Boundaries of Neighboring States

Υδατικό Διαμέρισμα EL09 / River Basin District EL09

Άλλα Υδατικά Διαμερίσματα / Other River Basin Districts

ΖΩΓΚΠ/APSFR

Σημεία Ενδιαφέροντος / Points of Interest

0 0,5 1 km

ΤΕΤΡΑΓΩΝΙΟΣΜΟΣ ΕΓΓΩ ΕΥ ΑΝΑ 2.500 Μ. GGRS ET QUADRATURE PER 2.500 Μ.

*Τ = 1000 έτη: Τα τεχνικά γεγονότα βροχής, της συγκριτικής περιόδου επιστροφής, που χρησιμοποιήθηκαν ως δεδομένα εισόδου για τον προσδιορισμό των εντάσεων και βαθμολογιών πλημμύρας, έχουν παραδοχαστεί βάσει στατισικής επίταξης, βροχαμετρικών δεδομένων που περιλαμβάνουν την απαιτητή περίοδο των και το 2022. Τα χρονικά διαστήματα για τα οποία είναι διαθέσιμα τα φαινόμενα δεδομένα δεν είναι κοινά μεταξύ των σταθμών μέτρησης.*

Τα αποτελέσματα που παρουσιάζονται αφορούν συγκεκριμένα τεχνικά γεγονότα βροχής που αντιστοιχούν σε: 739.493.272mm (ανατολικά στη Λάρισα) απαράσιτος που Αιολικός, ο οποίος που Τ. Πάρωνα), συνολικής διάρκειας βροχής: 48hr. Σημειώνεται ότι ένα περσιστικό βροχής με τον ίδιο όγκο και τον ίδιο χρόνο ετήσιος αλλά με διαφορετική χρονική κατανομή, θα είχε διαφορετικά πλημμυρικά αποτελέσματα.

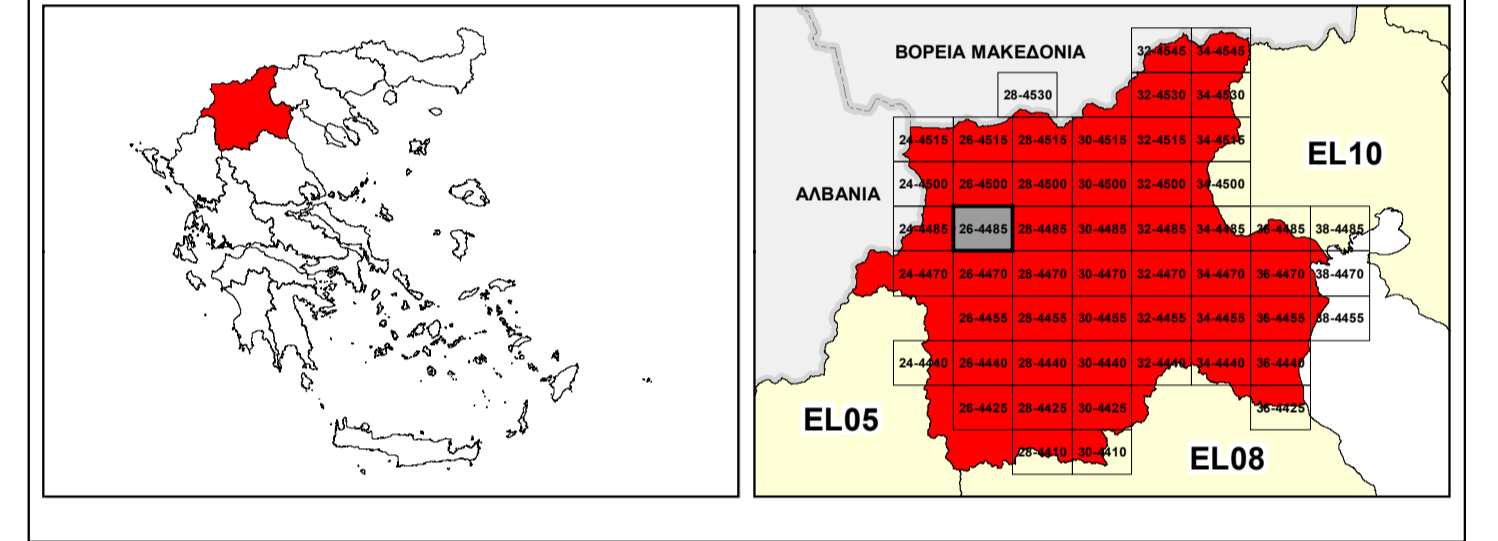

**ΕΛΛΗΝΙΚΗ ΔΗΜΟΚΡΑΤΙΑ**  
**ΥΠΟΥΡΓΕΙΟ ΠΕΡΙΒΑΛΛΟΝΤΟΣ & ΕΝΕΡΓΕΙΑΣ**  
**ΓΕΝΙΚΗ ΓΡΑΜΜΑΤΕΙΑ ΦΥΣΙΚΟΥ ΠΕΡΙΒΑΛΛΟΝΤΟΣ ΚΑΙ ΥΔΑΤΩΝ**  
**ΓΕΝΙΚΗ ΔΙΕΥΘΥΝΣΗ ΥΔΑΤΩΝ**

**1<sup>η</sup> ΑΝΑΘΕΩΡΗΣΗ ΣΧΕΔΙΟΥ ΔΙΑΧΕΙΡΙΣΗΣ ΚΙΝΔΥΝΩΝ ΠΛΗΜΜΥΡΑΣ**  
**ΛΕΚΑΝΩΝ ΑΠΟΡΡΟΗΣ ΠΟΤΑΜΩΝ ΤΩΝ ΥΔΑΤΙΚΩΝ ΔΙΑΜΕΡΙΣΜΑΤΩΝ**  
**ΚΕΝΤΡΙΚΗΣ ΚΑΙ ΔΥΤΙΚΗΣ ΜΑΚΕΔΟΝΙΑΣ**

**Υδατικό Διαμέρισμα Δυτικής Μακεδονίας (EL09)**  
 Στάδιο 1<sup>ο</sup> - Παραδοτέο 5

**ΧΑΡΤΗΣ ΕΠΙΚΙΝΔΥΝΟΤΗΤΑΣ ΠΛΗΜΜΥΡΑΣ ΑΠΟ ΠΟΤΑΜΙΕΣ ΡΟΕΣ / ΛΙΜΝΕΣ - ΧΩΡΙΚΗ ΚΑΤΑΝΟΜΗ ΜΕΓΙΣΤΟΥ ΒΑΘΟΥΣ ΓΙΑ ΠΕΡΙΟΔΟ ΕΠΑΝΑΦΟΡΑΣ T=1000 ΕΤΗ - ΖΩΓΚΠ ΕΛ09ΑΡΨFR007**

**FLUVIAL FLOOD HAZARD MAP - SPATIAL DISTRIBUTION OF MAXIMUM DEPTH FOR RETURN PERIOD T=1000 YEARS - APSFR EL09ΑΡΨFR007**

ΑΡΙΘΜΟΣ ΧΑΡΤΗΣ	ΕΛ09-05-DMAX-01K-025-26-4485-02	ΚΛΙΜΑΚΑ	1:25.000
ΗΜΕΡΟΜΗΝΙΑ	01-12-2023	ΕΚΔΟΣΗ	2.0

**Κ/Ξ ΣΧΕΔΙΩΝ ΔΙΑΧΕΙΡΙΣΗΣ ΚΙΝΔΥΝΩΝ ΠΛΗΜΜΥΡΑΣ ΛΕΚΑΝΩΝ ΑΠΟΡΡΟΗΣ ΠΟΤΑΜΩΝ ΤΩΝ ΥΔΑΤΙΚΩΝ ΔΙΑΜΕΡΙΣΜΑΤΩΝ ΚΕΝΤΡΙΚΗΣ & ΔΥΤΙΚΗΣ ΜΑΚΕΔΟΝΙΑΣ**

Z-A και Συνεργάτες Α.Μ.Ε.  
 ΥΔΡΟΕΞΥΓΙΑΝΤΙΚΗ Α.Ε.  
 NERCO - Ν. Χλύκας και Συνεργάτες Α.Ε.Μ.



Με τη συγχρηματοδότηση της Ελλάδας και της Ευρωπαϊκής Ένωσης