

ID	Χρόνος φέλιξης (h:min)	Χρόνος παραμονής (h:min)
1	11:45	12:10
2	10:00	11:00
3	26:00	45:30
4	27:00	13:00
5	-	-
6	31:00	4:30
7	31:30	3:00
8	-	-
9	-	-
10	-	-
11	-	-
12	-	-
13	34:30	15:30
15	31:00	18:00
16	30:00	42:00
17	34:00	38:00
18	34:00	4:00
19	33:30	5:30
20	-	-
21	32:30	40:00
22	35:00	2:00
23	32:00	12:30
24	-	-
25	27:00	17:30
26	28:00	11:30
27	26:30	11:30
28	33:30	4:30
29	8:00	64:00
30	-	-
31	27:30	44:30
32	-	-
33	-	-
34	31:30	40:30
35	28:00	7:30
36	29:00	3:00
37	27:30	5:00
40	-	-
41	43:00	29:30
42	-	-
43	26:00	25:30
159	-	-
229	12:30	65:30
231	0:30	77:30
234	5:00	163:00
235	-	-
265	33:30	44:30
266	25:30	52:30
267	-	-
268	-	-
269	-	-
270	33:30	44:30
271	24:30	03:30
272	25:00	02:30
273	24:30	05:30
274	15:00	08:00
279	-	-
291	-	-
292	-	-
299	27:00	4:30
312	-	-
313	-	-
314	1:30	165:00
315	6:00	162:00
316	14:00	38:15
317	13:15	163:45
318	0:45	167:15
319	0:30	165:00
320	1:30	164:30
321	6:30	159:00
322	-	-
323	3:30	164:30
325	11:00	157:30
326	5:30	47:00
327	18:30	29:00
328	5:30	52:00
329	6:00	22:30
330	0:30	83:30
331	2:30	81:30
332	4:30	80:30
333	6:30	77:30
334	26:30	57:30
335	28:00	56:00
336	29:30	54:30
337	26:00	36:00
338	11:00	42:00
339	11:30	41:30
340	11:00	44:30
341	21:00	38:30
342	10:30	43:00
343	-	-
344	-	-
347	-	-
348	-	-
349	-	-
350	-	-
361	18:45	29:45
363	-	-
364	28:00	00:15
369	-	-
370	-	-
371	-	-
372	-	-
373	-	-
374	-	-
375	20:45	71:00
376	-	-
377	-	-
378	-	-
379	-	-
380	-	-
381	-	-
383	41:30	05:00
384	-	-
385	-	-
386	-	-
387	-	-
388	-	-
389	-	-
390	-	-
391	44:00	57:45
392	72:30	6:30
393	-	-
394	34:45	109:15
395	36:00	108:00
396	35:00	109:00
397	36:00	106:00
398	-	-
399	-	-
400	-	-
401	7:00	20:30
402	11:00	14:30
403	7:30	28:30
404	-	-
413	14:00	05:00
414	15:30	01:00
415	-	-
431	-	-
469	-	-
470	6:30	1:00

Υπόμνημα/Legend

ΜΕΓΙΣΤΗ ΤΑΧΥΤΗΤΑ/ MAXIMUM VELOCITY (m/s)

- <1
- 1 - 2
- 2 - 5
- >5

ΤΕΧΝΙΚΑ ΕΡΓΑ/WORKS (ΚΑΤΑΣΚΕΥΑΣΜΕΝΑ/CONSTRUCTED)

- Αναβαθμός Step
- Γέφυρα Bridge
- Οχετός Culvert
- Φράγμα Dam

Σημεία Ενδιαφέροντος/ Points of Interest

Αναχώματα/ Levees

Άλλα Υδατικά Διαμερίσματα/ Other River Basin Districts

Χ.Θ 0m + 000

Χιλιμετρικές Θέσεις/ Chainages

ΖΔΥΚΠ / APSFR

Λίμνη-Ταμιευτήρας/ Lake-Reservoir

World Imagery Credits:
 Esri, Maxar, EarthstarGeographics, and theGIS User Community

ΤΕΤΡΑΓΩΝΙΣΜΟΣ ΕΓΓΕ 87 ΑΝΑ 2500 Μ. GGRS 87 QUADRATURE PER 2500 Μ.
 Ευρωπαϊκό σύστημα αναφοράς, 1989 (ETRS89), φ. Α European Terrestrial Reference System of 1989

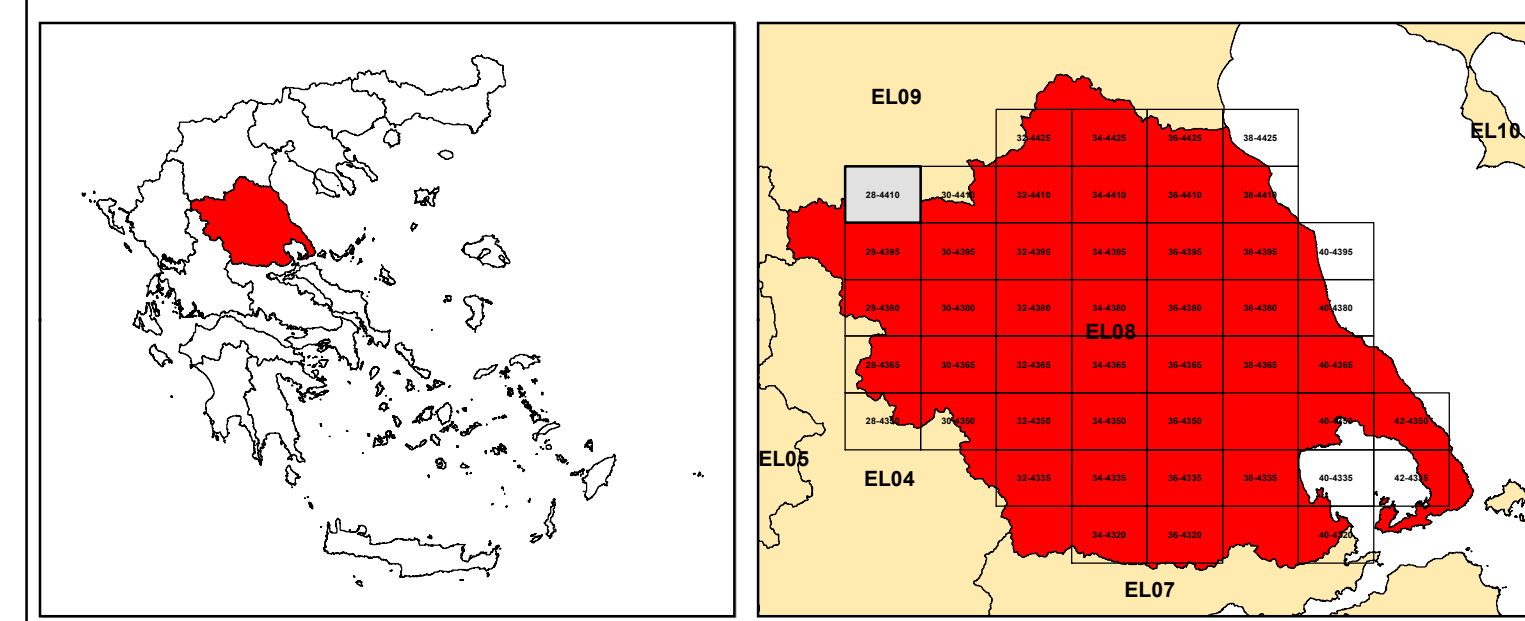

ΕΛΛΗΝΙΚΗ ΔΗΜΟΚΡΑΤΙΑ
ΥΠΟΥΡΓΕΙΟ ΠΕΡΙΒΑΛΛΟΝΤΟΣ & ΕΝΕΡΓΕΙΑΣ
ΓΕΝΙΚΗ ΓΡΑΜΜΑΤΕΙΑ ΦΥΣΙΚΟΥ ΠΕΡΙΒΑΛΛΟΝΤΟΣ ΚΑΙ ΥΔΑΤΩΝ
ΓΕΝΙΚΗ ΔΙΕΥΘΥΝΣΗ ΥΔΑΤΩΝ

Με τη συγχρηματοδότηση της Ελλάδας και της Ευρωπαϊκής Ένωσης

1η ΑΝΑΘΕΩΡΗΣΗ ΣΧΕΔΙΩΝ ΔΙΑΧΕΙΡΙΣΗΣ ΚΙΝΔΥΝΩΝ ΠΛΗΜΜΥΡΑΣ
ΛΕΚΑΝΩΝ ΑΠΟΡΡΟΗΣ ΠΟΤΑΜΩΝ ΤΩΝ ΥΔΑΤΙΚΩΝ ΔΙΑΜΕΡΙΣΜΑΤΩΝ
ΗΠΕΙΡΟΥ, ΔΥΤΙΚΗΣ ΣΤΕΡΕΑΣ ΕΛΛΑΔΑΣ ΚΑΙ ΘΕΣΣΑΛΙΑΣ

Υδατικό Διαμέρισμα ΘΕΣΣΑΛΙΑΣ (EL08)
Στάδιο 1ο – Παραδοτέο 5

ΧΑΡΤΗΣ ΕΠΙΚΙΝΔΥΝΟΤΗΤΑΣ ΠΛΗΜΜΥΡΑΣ. ΧΩΡΙΚΗ ΚΑΤΑΝΟΜΗ ΜΕΓΙΣΤΗΣ
ΤΑΧΥΤΗΤΑΣ ΓΙΑ ΠΕΡΙΟΔΟ ΕΠΑΝΑΦΟΡΑΣ T=50 έτη - ΖΔΥΚΠ EL08APSF003
FLOOD HAZARD MAP. SPATIAL DISTRIBUTION OF MAXIMUM VELOCITY FOR
RETURN PERIOD T=50 years - APSFR EL08APSF003

ΑΡΙΘΜΟΣ ΧΑΡΤΗ	EL08-05-VMAX-050-25-28-4410-02	ΚΛΙΜΑΚΑ	1:25000
ΗΜΕΡΟΜΗΝΙΑ	01-12-2023	ΕΚΔΟΣΗ	2.0

Κ/Ξ ΣΧΕΔΙΩΝ ΔΙΑΧΕΙΡΙΣΗΣ ΚΙΝΔΥΝΩΝ ΠΛΗΜΜΥΡΑΣ ΛΕΚΑΝΩΝ ΑΠΟΡΡΟΗΣ ΠΟΤΑΜΩΝ ΤΩΝ ΥΔΑΤΙΚΩΝ ΔΙΑΜΕΡΙΣΜΑΤΩΝ ΗΠΕΙΡΟΥ, ΔΥΤΙΚΗΣ ΣΤΕΡΕΑΣ ΕΛΛΑΔΑΣ ΚΑΙ ΘΕΣΣΑΛΙΑΣ

Γ.ΚΑΡΑΒΟΥΚΥΡΗΣ ΚΑΙ ΣΥΝΕΡΓΑΤΕΣ ΣΥΜΒΟΥΛΟΙ ΜΗΧΑΝΙΚΟΙ Α.Ε. • ENVECO Α.Ε.