

Υψόμετρο (m)	Χρόνος Επιστροφής (έτη)	Μέγιστο Βάθος (m)
1	11,00	19,00
2	20,00	17,50
3	25,00	16,50
4	30,00	16,00
5	35,00	15,50
6	40,00	15,00
7	45,00	14,50
8	50,00	14,00
9	55,00	13,50
10	60,00	13,00
11	65,00	12,50
12	70,00	12,00
13	75,00	11,50
14	80,00	11,00
15	85,00	10,50
16	90,00	10,00
17	95,00	9,50
18	100,00	9,00
19	105,00	8,50
20	110,00	8,00
21	115,00	7,50
22	120,00	7,00
23	125,00	6,50
24	130,00	6,00
25	135,00	5,50
26	140,00	5,00
27	145,00	4,50
28	150,00	4,00
29	155,00	3,50
30	160,00	3,00
31	165,00	2,50
32	170,00	2,00
33	175,00	1,50
34	180,00	1,00
35	185,00	0,50
36	190,00	0,00
37	195,00	0,00
38	200,00	0,00
39	205,00	0,00
40	210,00	0,00
41	215,00	0,00
42	220,00	0,00
43	225,00	0,00
44	230,00	0,00
45	235,00	0,00
46	240,00	0,00
47	245,00	0,00
48	250,00	0,00
49	255,00	0,00
50	260,00	0,00
51	265,00	0,00
52	270,00	0,00
53	275,00	0,00
54	280,00	0,00
55	285,00	0,00
56	290,00	0,00
57	295,00	0,00
58	300,00	0,00
59	305,00	0,00
60	310,00	0,00
61	315,00	0,00
62	320,00	0,00
63	325,00	0,00
64	330,00	0,00
65	335,00	0,00
66	340,00	0,00
67	345,00	0,00
68	350,00	0,00
69	355,00	0,00
70	360,00	0,00
71	365,00	0,00
72	370,00	0,00
73	375,00	0,00
74	380,00	0,00
75	385,00	0,00
76	390,00	0,00
77	395,00	0,00
78	400,00	0,00
79	405,00	0,00
80	410,00	0,00
81	415,00	0,00
82	420,00	0,00
83	425,00	0,00
84	430,00	0,00
85	435,00	0,00
86	440,00	0,00
87	445,00	0,00
88	450,00	0,00
89	455,00	0,00
90	460,00	0,00
91	465,00	0,00
92	470,00	0,00
93	475,00	0,00
94	480,00	0,00
95	485,00	0,00
96	490,00	0,00
97	495,00	0,00
98	500,00	0,00
99	505,00	0,00
100	510,00	0,00

Υπόμνημα/ Legend

ΜΕΓΙΣΤΟ ΒΑΘΟΣ/ MAXIMUM DEPTH (m)

- <math>< 0,2</math>
- 0,2 - 0,5
- 0,5 - 1
- 1 - 2
- >2

ΤΕΧΝΙΚΑ ΕΡΓΑ/WORKS (ΚΑΤΑΣΚΕΥΑΣΜΕΝΑ/CONSTRUCTED)

- Αναβαθμός Step
- Γέφυρα Bridge
- Οχετός Culvert
- Φράγμα Dam

Σημεία Ενδιαφέροντος/ Points of Interest

Αναχώματα/ Levees

Άλλα Υδατικά Διαμερίσματα/ Other River Basin Districts

Χιλιομετρικές Θέσεις/ Chainages

ΖΩΓΚΠ / APSFR

Λίμνη-Ταμιευτήρας/ Lake-Reservoir

T = 100 έτη: Τα τεχνικά γενικά βραχίδια της συγκεκριμένη παιδείας απαιτούνται, που χρησιμοποιούνται να δοθούν βάσει για την προσαρμογή των εκτάσεων και βαθμολογημένων πλημμύρας, έχουν προσαρμοστεί βάσει στατιστικής επεξεργασίας βροχαμετρικών δεδομένων που περιγράφουν την ιστορική περίοδο έως και το 2022. Τα χρονικά διαστήματα για τα οποία ήταν διαθέσιμα τα αζωτοποιημένα δεδομένα δεν ήταν κανένα μεταξύ των σταθμών μέτρησης.

Τα αποτελέσματα που παρουσιάζονται αφορούν αντικείμενα τεχνικά γενικά βραχίδια που απαιτούνται: (1) 69.537.000 τριτοβάθμια (ισοτιμολογημένα στην ανατολική Λεκανή Απορροής Κωμοματιστικού (EL0816F00002)), συνολικής διάρκειας βροχής 48h (2) 1.070.346.000 τριτοβάθμια (ισοτιμολογημένα στην ανατολική Λεκανή Απορροής Κεντρικής Κοίτης Πηνειού (EL0816F00016)), συνολικής διάρκειας βροχής 48h. Σημειώνεται ότι ένα περαιτέρω βραχίδι με τον ίδιο όγκο και τον ίδιο χρόνο εξέλιξης αλλά με διαφορετική χρονική κατανομή, θα είχε διαφορετικό πλημμυρικό αποτέλεσμα.

World Imagery Credits: Esri, DeLorme, Earthstar/GeoGraphics, and the GIS User Community

Ευρωπαϊκό σύστημα αναφοράς 1989 (ETRS89), φ. Α European Terrestrial Reference System of 1989

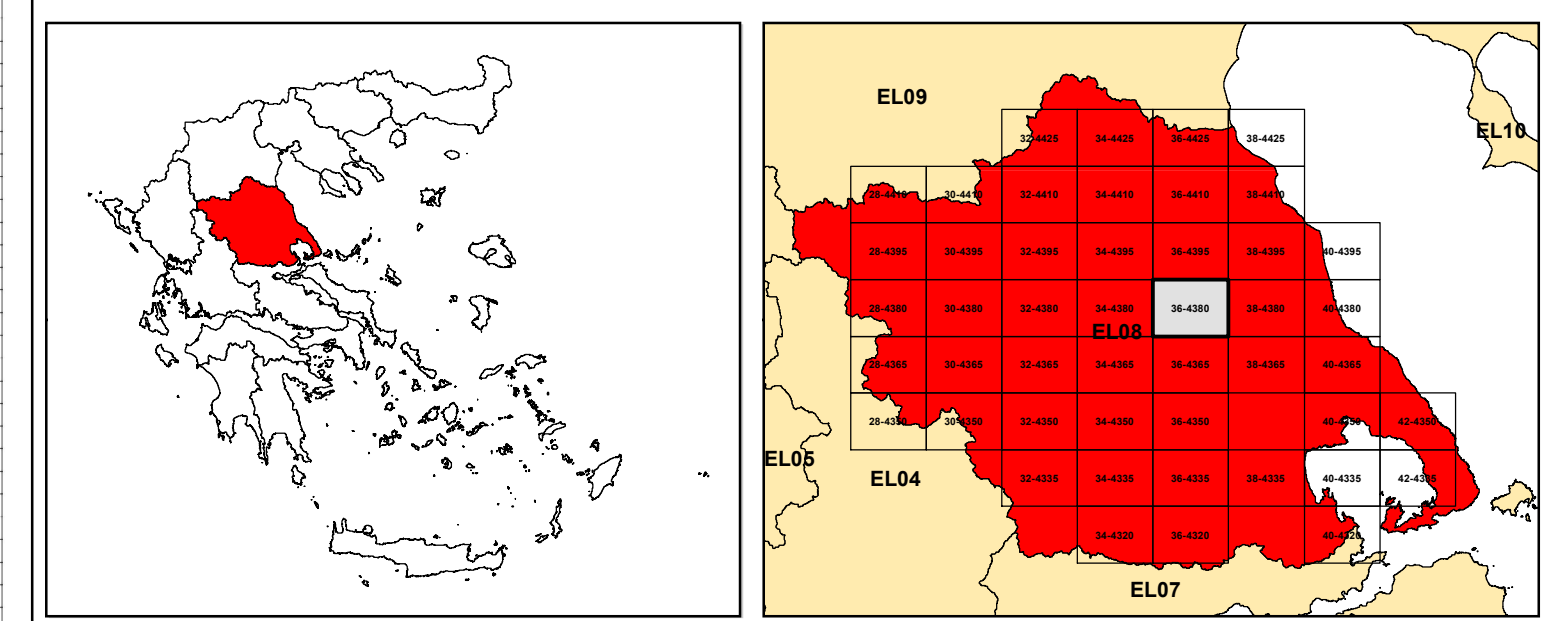

ΕΛΛΗΝΙΚΗ ΔΗΜΟΚΡΑΤΙΑ
ΥΠΟΥΡΓΕΙΟ ΠΕΡΙΒΑΛΛΟΝΤΟΣ & ΕΝΕΡΓΕΙΑΣ
ΓΕΝΙΚΗ ΓΡΑΜΜΑΤΕΙΑ ΦΥΣΙΚΟΥ ΠΕΡΙΒΑΛΛΟΝΤΟΣ ΚΑΙ ΥΔΑΤΩΝ
ΓΕΝΙΚΗ ΔΙΕΥΘΥΝΣΗ ΥΔΑΤΩΝ

Με τη συγχρηματοδότηση της Ελλάδας και της Ευρωπαϊκής Ένωσης

1η ΑΝΑΘΕΩΡΗΣΗ ΣΧΕΔΙΩΝ ΔΙΑΧΕΙΡΙΣΗΣ ΚΙΝΔΥΝΩΝ ΠΛΗΜΜΥΡΑΣ
ΛΕΚΑΝΩΝ ΑΠΟΡΡΟΗΣ ΠΟΤΑΜΩΝ ΤΩΝ ΥΔΑΤΙΚΩΝ ΔΙΑΜΕΡΙΣΜΑΤΩΝ
ΗΠΕΙΡΟΥ, ΔΥΤΙΚΗΣ ΣΤΕΡΕΑΣ ΕΛΛΑΔΑΣ ΚΑΙ ΘΕΣΣΑΛΙΑΣ

Υδατικό Διαμέρισμα ΘΕΣΣΑΛΙΑΣ (EL08)
Στάδιο 1ο – Παραδοτέο 5

ΧΑΡΤΗΣ ΕΠΙΚΙΝΔΥΝΟΤΗΤΑΣ ΠΛΗΜΜΥΡΑΣ. ΧΩΡΙΚΗ ΚΑΤΑΝΟΜΗ ΜΕΓΙΣΤΟΥ ΒΑΘΟΥΣ ΓΙΑ ΠΕΡΙΟΔΟ ΕΠΙΛΑΦΟΡΑΣ T=100 έτη - ΖΩΓΚΠ EL08APSFR003
FLOOD HAZARD MAP. SPATIAL DISTRIBUTION OF MAXIMUM DEPTH FOR RETURN PERIOD T=100 years - APSFR EL08APSFR003

ΑΡΙΘΜΟΣ ΧΑΡΤΗ	EL08-05-DMAX-100-025-36-4380-02	ΚΛΙΜΑΚΑ	1:25000
ΗΜΕΡΟΜΗΝΙΑ	01-12-2023	ΕΚΔΟΣΗ	2.0

Κ/Ε ΣΧΕΔΙΩΝ ΔΙΑΧΕΙΡΙΣΗΣ ΚΙΝΔΥΝΩΝ ΠΛΗΜΜΥΡΑΣ ΛΕΚΑΝΩΝ ΑΠΟΡΡΟΗΣ ΠΟΤΑΜΩΝ ΤΩΝ ΥΔΑΤΙΚΩΝ ΔΙΑΜΕΡΙΣΜΑΤΩΝ ΗΠΕΙΡΟΥ, ΔΥΤΙΚΗΣ ΣΤΕΡΕΑΣ ΕΛΛΑΔΑΣ ΚΑΙ ΘΕΣΣΑΛΙΑΣ

Γ.ΚΑΡΑΒΟΚΥΡΗΣ ΚΑΙ ΣΥΝΕΡΓΑΤΕΣ ΣΥΜΒΟΥΛΟΙ ΜΗΧΑΝΙΚΟΙ Α.Ε. - ENVECO A.E.