

| Κατάσταση (Status) | Υψόμετρο (Elevation) |
|--------------------|----------------------|
| 10                 | 10.00                |
| 11                 | 11.00                |
| 12                 | 12.00                |
| 13                 | 13.00                |
| 14                 | 14.00                |
| 15                 | 15.00                |
| 16                 | 16.00                |
| 17                 | 17.00                |
| 18                 | 18.00                |
| 19                 | 19.00                |
| 20                 | 20.00                |
| 21                 | 21.00                |
| 22                 | 22.00                |
| 23                 | 23.00                |
| 24                 | 24.00                |
| 25                 | 25.00                |
| 26                 | 26.00                |
| 27                 | 27.00                |
| 28                 | 28.00                |
| 29                 | 29.00                |
| 30                 | 30.00                |
| 31                 | 31.00                |
| 32                 | 32.00                |
| 33                 | 33.00                |
| 34                 | 34.00                |
| 35                 | 35.00                |
| 36                 | 36.00                |
| 37                 | 37.00                |
| 38                 | 38.00                |
| 39                 | 39.00                |
| 40                 | 40.00                |
| 41                 | 41.00                |
| 42                 | 42.00                |
| 43                 | 43.00                |
| 44                 | 44.00                |
| 45                 | 45.00                |
| 46                 | 46.00                |
| 47                 | 47.00                |
| 48                 | 48.00                |
| 49                 | 49.00                |
| 50                 | 50.00                |
| 51                 | 51.00                |
| 52                 | 52.00                |
| 53                 | 53.00                |
| 54                 | 54.00                |
| 55                 | 55.00                |
| 56                 | 56.00                |
| 57                 | 57.00                |
| 58                 | 58.00                |
| 59                 | 59.00                |
| 60                 | 60.00                |
| 61                 | 61.00                |
| 62                 | 62.00                |
| 63                 | 63.00                |
| 64                 | 64.00                |
| 65                 | 65.00                |
| 66                 | 66.00                |
| 67                 | 67.00                |
| 68                 | 68.00                |
| 69                 | 69.00                |
| 70                 | 70.00                |
| 71                 | 71.00                |
| 72                 | 72.00                |
| 73                 | 73.00                |
| 74                 | 74.00                |
| 75                 | 75.00                |
| 76                 | 76.00                |
| 77                 | 77.00                |
| 78                 | 78.00                |
| 79                 | 79.00                |
| 80                 | 80.00                |
| 81                 | 81.00                |
| 82                 | 82.00                |
| 83                 | 83.00                |
| 84                 | 84.00                |
| 85                 | 85.00                |
| 86                 | 86.00                |
| 87                 | 87.00                |
| 88                 | 88.00                |
| 89                 | 89.00                |
| 90                 | 90.00                |
| 91                 | 91.00                |
| 92                 | 92.00                |
| 93                 | 93.00                |
| 94                 | 94.00                |
| 95                 | 95.00                |
| 96                 | 96.00                |
| 97                 | 97.00                |
| 98                 | 98.00                |
| 99                 | 99.00                |
| 100                | 100.00               |
| 101                | 101.00               |
| 102                | 102.00               |
| 103                | 103.00               |
| 104                | 104.00               |
| 105                | 105.00               |
| 106                | 106.00               |
| 107                | 107.00               |
| 108                | 108.00               |
| 109                | 109.00               |
| 110                | 110.00               |
| 111                | 111.00               |
| 112                | 112.00               |
| 113                | 113.00               |
| 114                | 114.00               |
| 115                | 115.00               |
| 116                | 116.00               |
| 117                | 117.00               |
| 118                | 118.00               |
| 119                | 119.00               |
| 120                | 120.00               |
| 121                | 121.00               |
| 122                | 122.00               |
| 123                | 123.00               |
| 124                | 124.00               |
| 125                | 125.00               |
| 126                | 126.00               |
| 127                | 127.00               |
| 128                | 128.00               |
| 129                | 129.00               |
| 130                | 130.00               |
| 131                | 131.00               |
| 132                | 132.00               |
| 133                | 133.00               |
| 134                | 134.00               |
| 135                | 135.00               |
| 136                | 136.00               |
| 137                | 137.00               |
| 138                | 138.00               |
| 139                | 139.00               |
| 140                | 140.00               |
| 141                | 141.00               |
| 142                | 142.00               |
| 143                | 143.00               |
| 144                | 144.00               |
| 145                | 145.00               |
| 146                | 146.00               |
| 147                | 147.00               |
| 148                | 148.00               |
| 149                | 149.00               |
| 150                | 150.00               |
| 151                | 151.00               |
| 152                | 152.00               |
| 153                | 153.00               |
| 154                | 154.00               |
| 155                | 155.00               |
| 156                | 156.00               |
| 157                | 157.00               |
| 158                | 158.00               |
| 159                | 159.00               |
| 160                | 160.00               |
| 161                | 161.00               |
| 162                | 162.00               |
| 163                | 163.00               |
| 164                | 164.00               |
| 165                | 165.00               |
| 166                | 166.00               |
| 167                | 167.00               |
| 168                | 168.00               |
| 169                | 169.00               |
| 170                | 170.00               |
| 171                | 171.00               |
| 172                | 172.00               |
| 173                | 173.00               |
| 174                | 174.00               |
| 175                | 175.00               |
| 176                | 176.00               |
| 177                | 177.00               |
| 178                | 178.00               |
| 179                | 179.00               |
| 180                | 180.00               |
| 181                | 181.00               |
| 182                | 182.00               |
| 183                | 183.00               |
| 184                | 184.00               |
| 185                | 185.00               |
| 186                | 186.00               |
| 187                | 187.00               |
| 188                | 188.00               |
| 189                | 189.00               |
| 190                | 190.00               |
| 191                | 191.00               |
| 192                | 192.00               |
| 193                | 193.00               |
| 194                | 194.00               |
| 195                | 195.00               |
| 196                | 196.00               |
| 197                | 197.00               |
| 198                | 198.00               |
| 199                | 199.00               |
| 200                | 200.00               |

**Υπόμνημα/Legend**

**ΜΕΓΙΣΤΟ ΒΑΘΟΣ/ MAXIMUM DEPTH (m)**

- <0,2
- 0,2 - 0,5
- 0,5 - 1
- 1 - 2
- >2

**ΤΕΧΝΙΚΑ ΕΡΓΑ/WORKS (ΚΑΤΑΣΚΕΥΑΣΜΕΝΑ/CONSTRUCTED)**

- Αναβαθμός **ST** Step
- Γέφυρα **BR** Bridge
- Οχετός **CU** Culvert
- Φράγμα **DA** Dam

**Σημεία Ενδιαφέροντος/ Points of Interest**

- Αναχώματα/ Levees
- Άλλα Υδατικά Διαμερίσματα/ Other River Basin Districts

**Χ.Θ 0m + 000**

- Χιλιμετρικές Θέσεις/ Chainages
- ΖΩΓΚΠ / APSFR
- Λίμνη-Ταμιευτήρας/ Lake-Reservoir

T = 100 έτη. Τα τεχνικά γενικά βαθιά της συγκεκριμένης πλάτης απορροφάς, που χρησιμοποιήθηκαν ως δεδομένα εισόδου για την προσομοίωση των εκτάσεων και βαθινοχημάτων πλημμύρας, έχουν προσδιοριστεί βάσει στατιστικής επεξεργασίας βροχαμετρικών δεδομένων που καταγράφονται για το 2022. Το χρονικό διάστημα για το οποίο ήταν διαθέσιμα τα αεριομετρικά δεδομένα δεν ήταν κοινά μεταξύ των σταθμών μέτρησης.

Τα αποτελέσματα που παρουσιάζονται αφορούν συγκεκριμένα τεχνικά γενικά βαθιά που αναπαράγονται σε: (1) 112.837.000 τριγωνομετρικά σημεία στην οριζόντια θέση και (2) 111.108.000 τριγωνομετρικά σημεία στην οριζόντια θέση. Τα αποτελέσματα είναι ενδεικτικά και η τελική απόφαση θα πρέπει να λαμβάνεται με βάση τα αποτελέσματα της μελέτης.

World Imagery Credits: Esri, Maxar, Earthstar/Geographics, and the GIS User Community

Ευρωπαϊκό σύστημα αναφοράς 1989 (ETRS89), φ. Α European Terrestrial Reference System of 1989

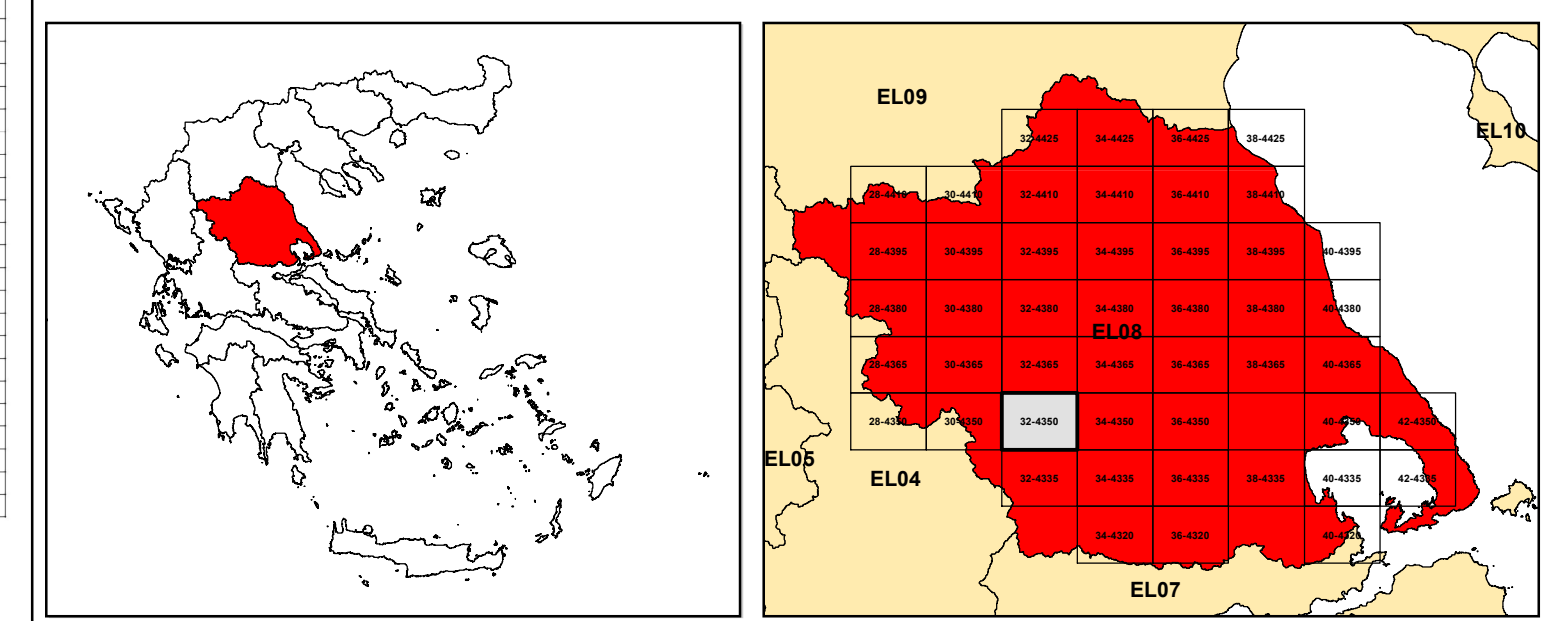

**ΕΛΛΗΝΙΚΗ ΔΗΜΟΚΡΑΤΙΑ**  
**ΥΠΟΥΡΓΕΙΟ ΠΕΡΙΒΑΛΛΟΝΤΟΣ & ΕΝΕΡΓΕΙΑΣ**  
**ΓΕΝΙΚΗ ΓΡΑΜΜΑΤΕΙΑ ΦΥΣΙΚΟΥ ΠΕΡΙΒΑΛΛΟΝΤΟΣ ΚΑΙ ΥΔΑΤΩΝ**  
**ΓΕΝΙΚΗ ΔΙΕΥΘΥΝΣΗ ΥΔΑΤΩΝ**

Με τη συγχρηματοδότηση της Ελλάδας και της Ευρωπαϊκής Ένωσης

**1η ΑΝΑΘΕΩΡΗΣΗ ΣΧΕΔΙΩΝ ΔΙΑΧΕΙΡΙΣΗΣ ΚΙΝΔΥΝΩΝ ΠΛΗΜΜΥΡΑΣ**  
**ΛΕΚΑΝΩΝ ΑΠΟΡΡΟΗΣ ΠΟΤΑΜΩΝ ΤΩΝ ΥΔΑΤΙΚΩΝ ΔΙΑΜΕΡΙΣΜΑΤΩΝ**  
**ΗΠΕΙΡΟΥ, ΔΥΤΙΚΗΣ ΣΤΕΡΕΑΣ ΕΛΛΑΔΑΣ ΚΑΙ ΘΕΣΣΑΛΙΑΣ**

**Υδατικό Διαμέρισμα ΘΕΣΣΑΛΙΑΣ (EL08)**  
**Στάδιο 1ο – Παραδοτέο 5**

**ΧΑΡΤΗΣ ΕΠΙΚΙΝΔΥΝΟΤΗΤΑΣ ΠΛΗΜΜΥΡΑΣ. ΧΩΡΙΚΗ ΚΑΤΑΝΟΜΗ ΜΕΓΙΣΤΟΥ ΒΑΘΟΥΣ ΓΙΑ ΠΕΡΙΟΔΟ ΕΠΑΝΑΦΟΡΑΣ T=100 έτη - ΖΩΓΚΠ EL08APSFR003**  
**FLOOD HAZARD MAP. SPATIAL DISTRIBUTION OF MAXIMUM DEPTH FOR RETURN PERIOD T=100 years - APSFR EL08APSFR003**

|                      |                                 |                |         |
|----------------------|---------------------------------|----------------|---------|
| <b>ΑΡΙΘΜΟΣ ΧΑΡΤΗ</b> | EL08-05-DMAX-100-025-32-4350-02 | <b>ΚΛΙΜΑΚΑ</b> | 1:25000 |
| <b>ΗΜΕΡΟΜΗΝΙΑ</b>    | 01-12-2023                      | <b>ΕΚΔΟΣΗ</b>  | 2.0     |

**Κ/Ξ ΣΧΕΔΙΩΝ ΔΙΑΧΕΙΡΙΣΗΣ ΚΙΝΔΥΝΩΝ ΠΛΗΜΜΥΡΑΣ ΛΕΚΑΝΩΝ ΑΠΟΡΡΟΗΣ ΠΟΤΑΜΩΝ ΤΩΝ ΥΔΑΤΙΚΩΝ ΔΙΑΜΕΡΙΣΜΑΤΩΝ ΗΠΕΙΡΟΥ, ΔΥΤΙΚΗΣ ΣΤΕΡΕΑΣ ΕΛΛΑΔΑΣ ΚΑΙ ΘΕΣΣΑΛΙΑΣ**

**Γ.ΚΑΡΑΒΟΚΥΡΗΣ ΚΑΙ ΣΥΝΕΡΓΑΤΕΣ ΣΥΜΒΟΥΛΟΙ ΜΗΧΑΝΙΚΟΙ Α.Ε. - ENVECO Α.Ε.**