

ID	Χρόνος άφής (h:mm)	Χρόνος παραμονής (h:mm)
60	29:30	07:00
64	27:00	11:30
66	27:00	11:30
67	28:00	07:00
68	29:30	09:00
69	28:30	04:30
70	25:00	04:30
71	27:30	09:00
83	18:30	35:30
135	31:00	38:00
162	15:30	36:00
164	16:00	36:30
164	16:00	66:00
165	22:00	60:00
167	25:00	27:00
168	29:00	27:00
169	29:30	26:30
170	29:30	26:30
172	5:00	57:00
173	5:00	57:00
174	6:30	55:30
175	6:30	55:30
176	26:30	3:00
177	21:00	19:00
178	-	-
179	26:30	2:00
180	-	-
181	29:30	32:00
182	31:30	30:30
183	29:00	33:00
184	28:00	34:00
185	29:00	28:00
186	29:00	28:00
187	30:00	11:30
188	16:00	35:00
189	-	-
190	20:30	41:30
191	15:15	5:00
192	19:00	1:30
193	7:45	17:45
194	20:30	19:00
197	26:15	21:15
199	-	-
200	13:45	7:00
201	15:45	15:15
202	16:00	13:00
203	4:00	60:00
204	-	-
205	16:30	9:45
206	-	-
207	7:00	22:00
209	13:30	10:00
210	14:30	5:30
212	14:00	34:00
213	12:30	14:30
214	15:00	5:30
215	-	-
222	12:00	36:00
223	-	-
225	-	-
226	10:00	38:00
227	11:30	17:30
243	29:30	04:30
244	31:00	01:00
246	-	-
247	27:30	02:30
249	16:30	32:00
250	15:30	52:30
251	15:30	52:30
252	15:00	53:00
263	0:30	69:30
264	-	-
287	-	-
288	-	-
289	30:00	29:30
290	-	-
345	-	-
346	-	-
347	-	-
348	-	-
349	-	-
350	-	-
360	-	-
362	-	-
365	-	-
366	-	-
367	-	-
368	-	-
432	6:00	8:00
434	7:00	41:00
435	7:00	4:30
436	12:30	8:00
437	-	-
438	14:00	3:00
439	8:30	42:30
440	8:30	20:30
441	8:30	20:30
442	13:30	3:30
443	-	-
444	-	-
445	12:30	8:00
446	13:30	3:00
447	-	-
448	-	-
449	11:00	17:00
450	11:00	16:00
451	11:00	42:30
452	11:00	42:30
453	7:30	10:30
454	6:30	4:00
455	6:30	11:30
456	6:30	11:30
457	-	-
458	7:00	2:00
459	-	-
460	-	-
461	5:30	12:30
462	5:30	9:30
463	5:30	10:00
464	5:30	12:30
465	5:30	8:30
466	5:30	12:30
467	5:30	7:30
468	-	-
471	6:30	1:30

**Υπόμνημα/ Legend**

**ΜΕΓΙΣΤΟ ΒΑΘΟΣ/ MAXIMUM DEPTH (m)**

- <math><0,2</math>
- 0,2 - 0,5
- 0,5 - 1
- 1 - 2
- >2

**ΤΕΧΝΙΚΑ ΕΡΓΑ/WORKS (ΚΑΤΑΣΚΕΥΑΣΜΕΝΑ/CONSTRUCTED)**

- Αναβάθμιός Step
- Γέφυρα Bridge
- Οχετός Culvert
- Φράγμα Dam

**Σημεία Ενδιαφέροντος/ Points of Interest**

**Αναχώματα/ Levees**

**Άλλα Υδατικά Διαμερίσματα/ Other River Basin Districts**

**Χ.Θ. 0m + 000**

**Χιλιομετρικές Θέσεις/ Chainages**

**ΖΩΓΚΠ / APSFR**

**Λίμνη-Τομιευτήρας/ Lake-Reservoir**

T = 50 έτη. Τα τεχνικά γενεάτα βροχής της συγκεκριμένης περιόδου επαναφοράς που χρησιμοποιήθηκαν ως δεδομένα εισόδου για τον προσδιορισμό των εκτάσεων και βαθμολογιών πλημμύρας, έχουν προσδιοριστεί βάσει στατιστικής επεξεργασίας βροχομετρικών δεδομένων που περιγράφουν την ιστορική περίοδο έως και το 2022. Τα χρονικά διαστήματα για τα οποία ήταν διαθέσιμα τα ορθοτομικά δεδομένα δεν ήταν κανονικά μεταξύ των σταθμών μέτρησης.

Τα αποτελέσματα που παρουσιάζονται παραπάνω αναφέρονται τεχνικά γενεάτα βροχής που αντιστοιχούν σε: (1) 1.772.000 l/m (αντιστοιχεί στην συνολική Ακίνητη Απορροή βροχής Παγαγών (EL0817FR00006)), συνολικής διάρκειας βροχής 12hr, (2) 18.372.000 l/m (αντιστοιχεί στην συνολική Ακίνητη Απορροή βροχής Ερμά Βολός (EL0817FR00007)), συνολικής διάρκειας βροχής 24hr, (3) 1.582.000 l/m (αντιστοιχεί στην συνολική Ακίνητη Απορροή βροχής Αναβός (EL0817FR00009)), συνολικής διάρκειας βροχής 12hr, (4) 1.582.000 l/m (αντιστοιχεί στην συνολική Ακίνητη Απορροή βροχής Αναβός (EL0817FR00009)), συνολικής διάρκειας βροχής 12hr. Σημειώνεται ότι ένα περσικό βροχής με τον ίδιο όγκο και τον ίδιο χρόνο εξάλειψης αλλά με διαφορετική χρονική κατανομή, θα είχε διαφορετικό πλημμυρικό αποτέλεσμα.

World Imagery Credits: Esri, Maxar, Earthstar-Geographics, and the GIS User Community

ΤΕΤΡΑΠΩΝΙΟΣ ΕΓΣΑ 87 ΑΝΑ 2500 Μ.  
GGRS 87 QUADRATURE PER 2500 Μ.

Ευρωπαϊκά πλημμυρικά στοιχεία αναφοράς 1989 (ETRS89), φ. Α  
European Terrestrial Reference System of 1989

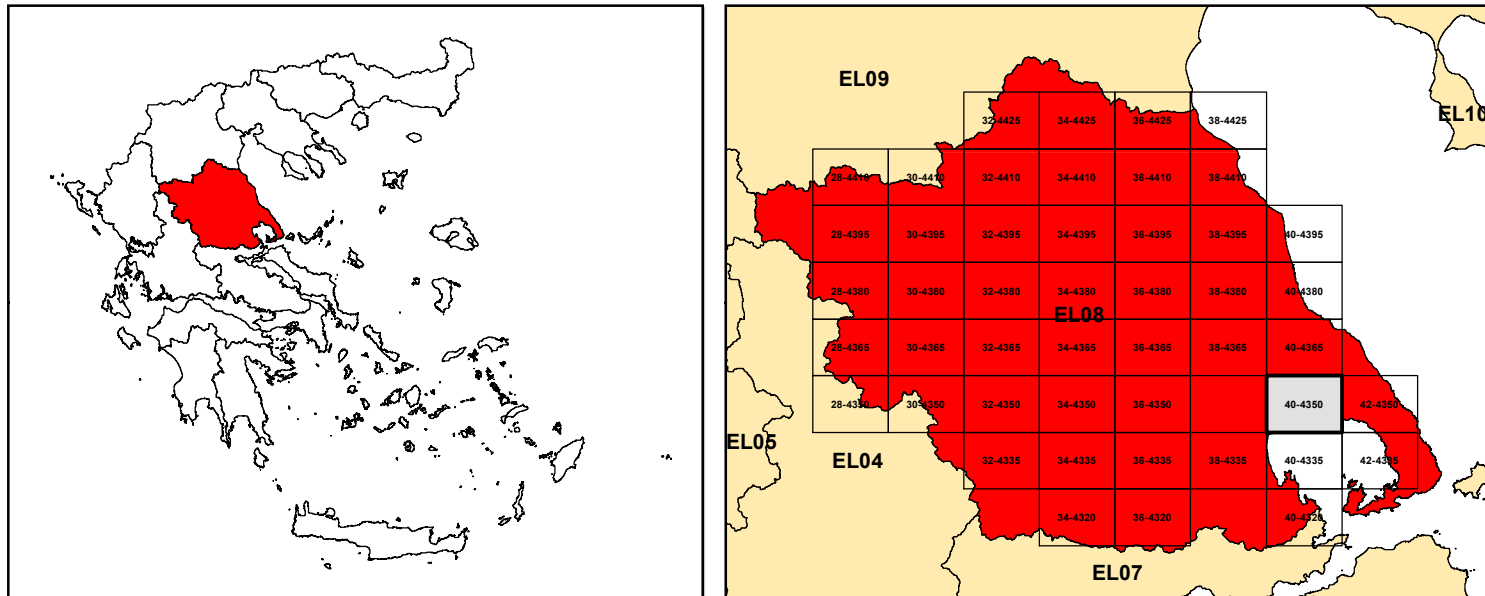

**ΕΛΛΗΝΙΚΗ ΔΗΜΟΚΡΑΤΙΑ**  
**ΥΠΟΥΡΓΕΙΟ ΠΕΡΙΒΑΛΛΟΝΤΟΣ & ΕΝΕΡΓΕΙΑΣ**  
**ΓΕΝΙΚΗ ΓΡΑΜΜΑΤΕΙΑ ΦΥΣΙΚΟΥ ΠΕΡΙΒΑΛΛΟΝΤΟΣ ΚΑΙ ΥΔΑΤΩΝ**  
**ΓΕΝΙΚΗ ΔΙΕΥΘΥΝΣΗ ΥΔΑΤΩΝ**

Με τη συγχρηματοδότηση της Ελλάδας και της Ευρωπαϊκής Ένωσης

**1η ΑΝΑΘΕΩΡΗΣΗ ΣΧΕΔΙΩΝ ΔΙΑΧΕΙΡΙΣΗΣ ΚΙΝΔΥΝΩΝ ΠΛΗΜΜΥΡΑΣ**  
**ΛΕΚΑΝΩΝ ΑΠΟΡΡΟΗΣ ΠΟΤΑΜΩΝ ΤΩΝ ΥΔΑΤΙΚΩΝ ΔΙΑΜΕΡΙΣΜΑΤΩΝ**  
**ΗΠΕΙΡΟΥ, ΔΥΤΙΚΗΣ ΣΤΕΡΕΑΣ ΕΛΛΑΔΑΣ ΚΑΙ ΘΕΣΣΑΛΙΑΣ**

**Υδατικό Διαμέρισμα ΘΕΣΣΑΛΙΑΣ (EL08)**  
**Στάδιο 1ο – Παραδοτέο 5**

**ΧΑΡΤΗΣ ΕΠΙΚΙΝΔΥΝΟΤΗΤΑΣ ΠΛΗΜΜΥΡΑΣ. ΧΩΡΙΚΗ ΚΑΤΑΝΟΜΗ ΜΕΓΙΣΤΟΥ**  
**ΒΑΘΟΥΣ ΓΙΑ ΠΕΡΙΟΔΟ ΕΠΑΝΑΦΟΡΑΣ T=50 έτη - ΖΩΓΚΠ EL08APSFR009**  
**FLOOD HAZARD MAP. SPATIAL DISTRIBUTION OF MAXIMUM DEPTH FOR**  
**RETURN PERIOD T=50 years - APSFR EL08APSFR009**

<b>ΑΡΙΘΜΟΣ ΧΑΡΤΗ</b>	EL08-05-DMAX-050-025-40-4350-02	<b>ΚΑΙΜΑΚΑ</b>	1:25000
<b>ΗΜΕΡΟΜΗΝΙΑ</b>	01-12-2023	<b>ΕΚΔΟΣΗ</b>	2.0

**Κ/Ξ ΣΧΕΔΙΩΝ ΔΙΑΧΕΙΡΙΣΗΣ ΚΙΝΔΥΝΩΝ ΠΛΗΜΜΥΡΑΣ ΛΕΚΑΝΩΝ ΑΠΟΡΡΟΗΣ ΠΟΤΑΜΩΝ ΤΩΝ ΥΔΑΤΙΚΩΝ ΔΙΑΜΕΡΙΣΜΑΤΩΝ ΗΠΕΙΡΟΥ, ΔΥΤΙΚΗΣ ΣΤΕΡΕΑΣ ΕΛΛΑΔΑΣ ΚΑΙ ΘΕΣΣΑΛΙΑΣ**

**Γ.ΚΑΡΑΒΟΥΚΥΡΗΣ ΚΑΙ ΣΥΝΕΡΓΑΤΕΣ ΣΥΜΒΟΥΛΟΙ ΜΗΧΑΝΙΚΟΙ Α.Ε. • ENVENO Α.Ε.**