

ID	Χρόνος οφθής (h:mm)	Χρόνος παύσιμης (h:mm)
1	11:45	12:10
2	10:00	11:00
3	26:00	45:30
4	27:00	13:00
5	-	-
6	31:00	4:30
7	31:30	3:00
8	-	-
9	-	-
10	-	-
11	-	-
12	-	-
13	84:30	15:30
15	31:00	18:00
16	30:00	42:00
17	34:00	38:00
18	34:00	4:00
19	33:30	5:30
20	-	-
21	32:30	40:00
22	35:00	7:00
23	32:00	12:30
24	-	-
25	27:00	17:30
26	28:00	11:30
27	26:30	11:30
28	33:30	4:30
29	8:00	64:00
30	-	-
31	27:30	44:30
32	-	-
33	-	-
34	31:30	40:30
35	28:00	7:30
36	29:00	3:00
40	-	-
41	43:00	29:30
42	-	-
43	26:00	25:30
159	-	-
229	12:30	65:30
231	0:30	77:30
234	5:00	165:00
235	-	-
265	33:30	44:30
266	-	-
267	25:30	52:30
268	-	-
269	-	-
270	33:30	44:30
271	24:30	03:30
272	25:00	02:30
273	24:30	05:30
274	15:00	08:00
279	-	-
291	-	-
292	-	-
299	27:00	4:30
312	-	-
313	-	-
314	1:30	165:00
315	6:00	162:00
316	14:00	38:15
317	13:15	165:45
318	0:45	167:15
319	0:30	165:00
320	1:30	164:30
321	6:30	159:00
322	-	-
323	3:30	164:30
325	11:00	157:30
326	5:30	47:00
327	18:30	29:00
328	5:30	52:00
329	6:00	23:30
330	0:30	83:30
331	2:30	81:30
332	4:30	80:30
333	6:30	77:30
334	26:30	57:30
335	28:00	56:00
336	29:30	54:30
337	26:00	36:00
338	11:00	42:00
339	11:30	41:30
340	11:00	44:30
341	21:00	38:30
342	10:30	43:00
343	-	-
344	-	-
357	-	-
358	-	-
359	-	-
361	18:45	29:45
363	-	-
364	28:00	00:15
369	-	-
370	-	-
371	-	-
372	-	-
373	-	-
374	-	-
375	20:45	71:00
376	-	-
377	-	-
378	-	-
379	-	-
380	-	-
381	-	-
383	41:30	05:00
384	-	-
385	-	-
386	-	-
387	-	-
388	-	-
389	-	-
390	-	-
391	44:00	57:45
392	72:30	6:30
393	-	-
394	34:45	109:15
395	36:00	108:00
396	35:00	109:00
397	36:00	106:00
398	-	-
399	-	-
400	-	-
401	7:00	20:30
402	11:00	14:30
403	7:30	28:30
404	-	-
413	14:00	05:00
414	15:30	01:00
415	-	-
431	-	-
469	-	-
470	6:30	1:00

**Υπόμνημα/Legend**

**ΜΕΓΙΣΤΟ ΒΑΘΟΣ/ MAXIMUM DEPTH (m)**

- <math><0,2</math>
- 0,2 - 0,5
- 0,5 - 1
- 1 - 2
- >2

**ΤΕΧΝΙΚΑ ΕΡΓΑ/WORKS (ΚΑΤΑΣΚΕΥΑΣΜΕΝΑ/CONSTRUCTED)**

- Αναβαθμός Step
- Γέφυρα Bridge
- Οχετός Culvert
- Φράγμα Dam

**Σημεία Ενδιαφέροντος/ Points of Interest**

**Αναχώματα/ Levees**

**Άλλα Υδατικά Διαμερίσματα/ Other River Basin Districts**

**Χ.Θ. 0m + 000** Χιλιομετρικές Θέσεις/ Chainages

**ΖΩΓΚΠ / APSFR**

**Λίμνη-Ταμιευτήρας/ Lake-Reservoir**

T = 50 έτη. Τα τεχνικά γενόσημα βροχής της συγκεκριμένης περιόδου επαναφοράς που χρησιμοποιήθηκαν ως δεδομένα εισόδου για τον προσδιορισμό των εκτάσεων και βαθμολογητών πλημμύρας, έχουν προσδιοριστεί βάσει στατιστικής επεξεργασίας βροχομετρικών δεδομένων που περιγράφουν την ιστορική περίοδο έως και το 2022. Τα χρονικά διαστήματα για τα οποία ήταν διαθέσιμα τα ορισμοί του καταστήματος δεν ήταν κανονικά μεταξύ των σταθμών μέτρησης.

Τα αποτελέσματα που παραστέλλονται αφορούν συγκεκριμένα τεχνικά γενόσημα βροχής που αντιστοιχούν σε: (1) 8.380.000 τον (αντιστοιχεί στην συνολική Αετική απορροή μείζονος Πλαταινίου (EL0817FR00002)), συνολικής διάρκειας βροχής 24hr, (2) 5.310.000 τον (αντιστοιχεί στην συνολική Αετική απορροή μείζονος Πλαταινίου (EL0817FR00002)), συνολικής διάρκειας βροχής 24hr, (3) 8.794.000 τον (αντιστοιχεί στην συνολική Αετική απορροή μείζονος Στάθμ. Αμυνταίοις (EL0817FR00003)), συνολικής διάρκειας βροχής 24hr, (4) 12.259.000 τον (αντιστοιχεί στην συνολική Αετική απορροή μείζονος Χαλδάρια (EL0817FR00004)), συνολικής διάρκειας βροχής 24hr, (5) 7.325.000 τον (αντιστοιχεί στην συνολική Αετική απορροή μείζονος Λαγανόρια (EL0817FR00005)), συνολικής διάρκειας βροχής 24hr. Σημειώνεται ότι ένα παραδοτικό βροχής με τον ίδιο όγκο και τον ίδιο χρόνο εξάλειψης αλλά με διαφορετική χρονική κατανομή, θα είχε διαφορετικά πλημμυρικά αποτελέσματα.

World Imagery Credits: Esri, Maxar, Earthstar-Geographics, and the GIS User Community

ΤΕΤΡΑΓΩΝΙΣΜΟΣ ΕΓΣΑ 87 ΑΝΑ 2500 Μ. Εξαρτημένα από το σύστημα αναφοράς 1989 (ETRS89), φ. Α GRS 87 QUADRATURE PER 2500 Μ. Ευρωπαϊκό τμήμα σύστημα αναφοράς 1989 (ETRS89), φ. Α European Terrestrial Reference System of 1989

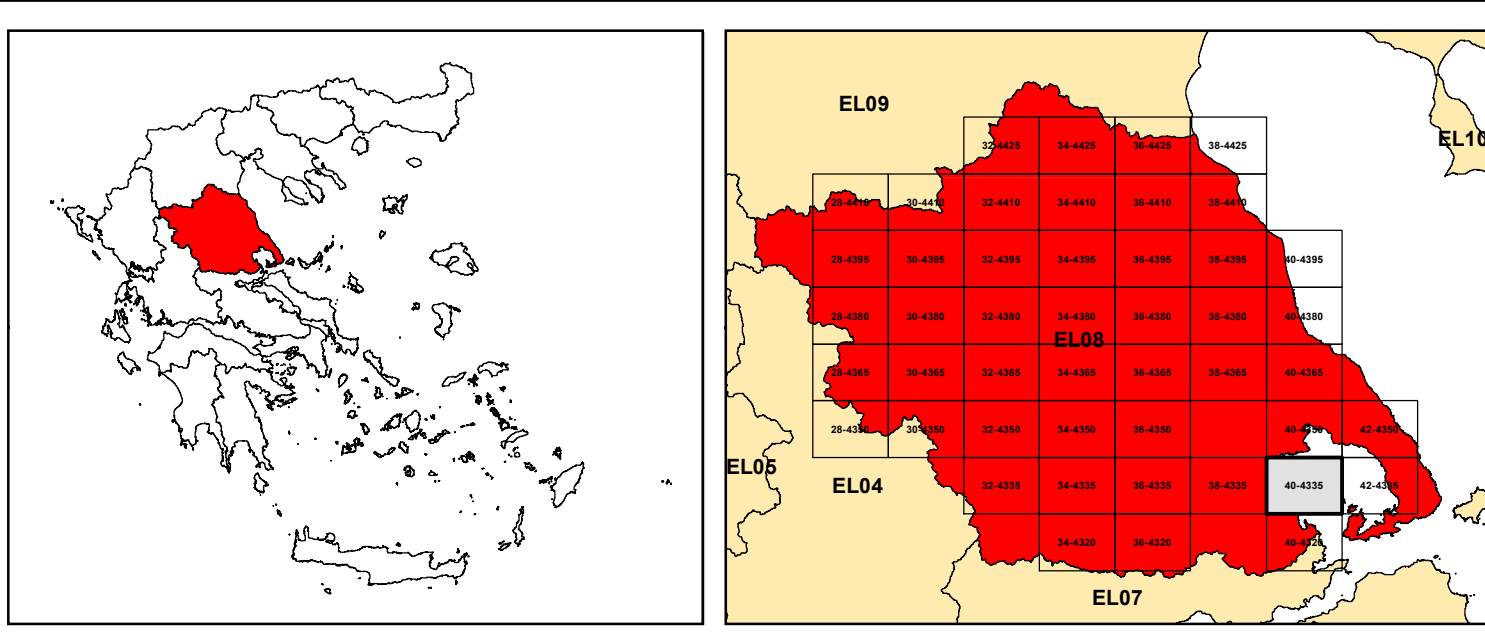

**ΕΛΛΗΝΙΚΗ ΔΗΜΟΚΡΑΤΙΑ**  
**ΥΠΟΥΡΓΕΙΟ ΠΕΡΙΒΑΛΛΟΝΤΟΣ & ΕΝΕΡΓΕΙΑΣ**  
**ΓΕΝΙΚΗ ΓΡΑΜΜΑΤΕΙΑ ΦΥΣΙΚΟΥ ΠΕΡΙΒΑΛΛΟΝΤΟΣ ΚΑΙ ΥΔΑΤΩΝ**  
**ΓΕΝΙΚΗ ΔΙΕΥΘΥΝΣΗ ΥΔΑΤΩΝ**

Με τη συγχρηματοδότηση της Ελλάδας και της Ευρωπαϊκής Ένωσης

**1η ΑΝΑΘΕΩΡΗΣΗ ΣΧΕΔΙΩΝ ΔΙΑΧΕΙΡΙΣΗΣ ΚΙΝΔΥΝΩΝ ΠΛΗΜΜΥΡΑΣ**  
**ΛΕΚΑΝΩΝ ΑΠΟΡΡΟΗΣ ΠΟΤΑΜΩΝ ΤΩΝ ΥΔΑΤΙΚΩΝ ΔΙΑΜΕΡΙΣΜΑΤΩΝ**  
**ΗΠΕΙΡΟΥ, ΔΥΤΙΚΗΣ ΣΤΕΡΕΑΣ ΕΛΛΑΔΑΣ ΚΑΙ ΘΕΣΣΑΛΙΑΣ**

**Υδατικό Διαμέρισμα ΘΕΣΣΑΛΙΑΣ (EL08)**  
**Στάδιο 1ο – Παραδοτέο 5**

**ΧΑΡΤΗΣ ΕΠΙΚΙΝΔΥΝΟΤΗΤΑΣ ΠΛΗΜΜΥΡΑΣ. ΧΩΡΙΚΗ ΚΑΤΑΝΟΜΗ ΜΕΓΙΣΤΟΥ**  
**ΒΑΘΟΥΣ ΓΙΑ ΠΕΡΙΟΔΟ ΕΠΑΝΑΦΟΡΑΣ T=50 έτη - ΖΩΓΚΠ EL08APSFR006**  
**FLOOD HAZARD MAP. SPATIAL DISTRIBUTION OF MAXIMUM DEPTH FOR**  
**RETURN PERIOD T=50 years - APSFR EL08APSFR006**

ΑΡΙΘΜΟΣ ΧΑΡΤΗ	EL08-05-DMAX-050-025-40-4335-02	ΚΑΙΜΑΚΑ	1:25000
ΗΜΕΡΟΜΗΝΙΑ	01-12-2023	ΕΚΔΟΣΗ	2.0

**Κ/Ξ ΣΧΕΔΙΩΝ ΔΙΑΧΕΙΡΙΣΗΣ ΚΙΝΔΥΝΩΝ ΠΛΗΜΜΥΡΑΣ ΛΕΚΑΝΩΝ ΑΠΟΡΡΟΗΣ ΠΟΤΑΜΩΝ ΤΩΝ ΥΔΑΤΙΚΩΝ ΔΙΑΜΕΡΙΣΜΑΤΩΝ ΗΠΕΙΡΟΥ, ΔΥΤΙΚΗΣ ΣΤΕΡΕΑΣ ΕΛΛΑΔΑΣ ΚΑΙ ΘΕΣΣΑΛΙΑΣ**  
**Γ.ΚΑΡΑΒΟΚΥΡΗΣ ΚΑΙ ΣΥΝΕΡΓΑΤΕΣ ΣΥΜΒΟΥΛΟΙ ΜΗΧΑΝΙΚΟΙ Α.Ε. • ENVENO A.E.**