

ID	Χρόνος όφθης (h:mm)	Χρόνος παραμονής (h:mm)
1	11:45	12:10
2	10:00	11:00
3	26:00	45:30
4	27:00	13:00
5	-	-
6	31:00	4:30
7	31:30	3:00
8	-	-
9	-	-
10	-	-
11	-	-
12	-	-
13	34:30	15:30
15	31:00	18:00
16	30:00	42:00
17	34:00	38:00
18	34:00	4:00
19	33:30	5:30
20	-	-
21	32:30	40:00
22	35:00	2:00
23	32:00	12:30
24	-	-
25	27:00	17:30
26	28:00	11:30
27	26:30	11:30
28	33:30	4:30
29	8:00	64:00
30	-	-
31	27:30	44:30
32	-	-
33	-	-
34	31:30	40:30
35	28:00	7:30
36	29:00	3:00
37	27:30	5:00
40	-	-
41	43:00	29:30
42	-	-
43	26:00	25:30
159	-	-
229	12:30	65:30
231	0:30	77:30
234	5:00	165:00
235	-	-
265	33:30	44:30
266	25:30	52:30
267	-	-
268	-	-
269	-	-
270	33:30	44:30
271	24:30	03:30
272	25:00	02:30
273	24:30	05:30
274	15:00	08:00
279	-	-
291	-	-
292	-	-
299	27:00	4:30
312	-	-
313	-	-
314	1:30	165:00
315	6:00	162:00
316	14:00	38:15
317	13:15	165:45
318	0:45	167:15
319	0:30	165:00
320	1:30	164:00
321	6:30	159:00
322	-	-
323	3:30	164:30
325	11:00	157:30
326	9:30	47:00
327	18:30	29:00
328	5:30	52:00
329	6:00	23:30
330	0:30	83:30
331	2:30	81:30
332	4:30	82:30
333	6:30	77:30
334	26:30	57:30
335	28:00	56:00
336	29:30	54:30
337	26:00	36:00
338	11:00	42:00
339	11:30	41:30
340	11:00	44:30
341	21:00	38:30
342	10:30	43:00
343	-	-
344	-	-
357	-	-
358	-	-
359	-	-
361	18:45	29:45
363	-	-
364	28:00	00:15
369	-	-
370	-	-
371	-	-
372	-	-
373	-	-
374	-	-
375	20:45	71:00
376	-	-
378	-	-
379	-	-
380	-	-
381	-	-
383	41:30	05:00
384	-	-
385	-	-
386	-	-
387	-	-
388	-	-
389	-	-
390	-	-
391	44:00	57:45
392	72:30	6:30
393	-	-
394	34:45	109:15
395	36:00	108:00
396	35:00	109:00
397	36:00	106:00
398	-	-
399	-	-
400	-	-
401	7:00	29:30
402	11:00	14:30
403	7:30	28:30
404	-	-
413	14:00	05:00
414	15:30	01:00
415	-	-
431	-	-
469	-	-
470	6:30	1:00

**Υπόμνημα/Legend**

**ΜΕΓΙΣΤΟ ΒΑΘΟΣ/ MAXIMUM DEPTH (m)**

- <0,2
- 0,2 - 0,5
- 0,5 - 1
- 1 - 2
- >2

**ΤΕΧΝΙΚΑ ΕΡΓΑΣΜΕΝΑ/WORKS (CATASTROPHES/CONSTRUCTED)**

- Αναβάθμιση Step
- Γέφυρα Bridge
- Οχετός Culvert
- Φράγμα Dam
- Σημεία Ενδιαφέροντος/ Points of Interest
- Αναχώματα/ Levees
- Άλλα Υδατικά Διαμερίσματα/ Other River Basin Districts
- Χ.Θ 0m + 000
- Χιλιμετρικές Θέσεις/ Chainages
- ΖΔΥΚΠ / APSFR
- Λίμνη-Ταμιευτήρας/ Lake-Reservoir

T = 50 έτη: Τα τεχνικά γεννάτα βροχής της συγκεκριμένης περιόδου επαναφοράς που χρησιμοποιήθηκαν ως δεδομένα εισόδου για τον προσδιορισμό των εκτάσεων και βαθμολογητών πλημμύρας, έχουν προσδιοριστεί βάσει στατιστικής επεξεργασίας βροχομετρικών δεδομένων που περιγράφουν την ιστορική περίοδο έως και το 2022. Τα χρονικά διαστήματα για τα οποία ήταν διαθέσιμα τα ορισμοίτα δεδομένα δεν ήταν κανα μεταξύ των σταθμών μέτρησης.

Τα αποτελέσματα που παρουσιάζονται σε φάσμα συγκεκριμένα τεχνικά γεννάτα βροχής που αντιστοιχούν σε: (1) 162.326.000 lit (αντιστοιχεί στην συνολική Ακίνητη Απορροφή Πόταμων (EL0816RF00013)), συνολικής διάρκειας βροχής 48hr, (2) 858.389.000 lit (αντιστοιχεί στην συνολική Ακίνητη Απορροφή Κρήνης Πηνειού (EL0816RF00016)), συνολικής διάρκειας βροχής 48hr, (3) 13.249.000 lit (αντιστοιχεί στην συνολική Ακίνητη Απορροφή Ριζώντων Ελάτων - Πουρναριών (EL0816RF00014)), συνολικής διάρκειας βροχής 24hr. Σημειώνεται ότι ένα περστικό βροχής με τον ίδιο όγκο και τον ίδιο χρόνο εξέλιξης αλλά με διαφορετική χρονική κατανομή, θα είχε διαφορετικό πλημμυρικό αποτέλεσμα.

World Imagery Credits: Esri, Maxar, Earthstar-Geographics, and the GIS User Community

Ευρωπαϊκό σύστημα αναφοράς 1989 (ETRS89) φ. Α European Terrestrial Reference System of 1989

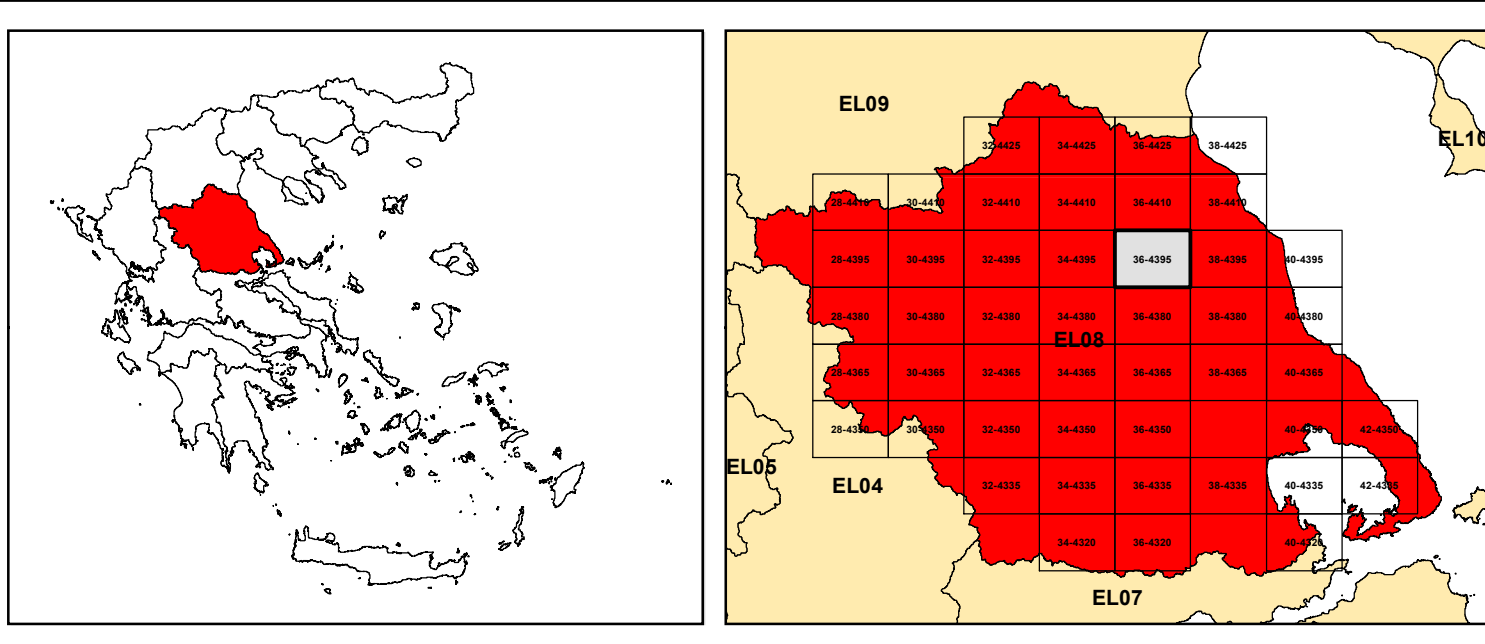

**ΕΛΛΗΝΙΚΗ ΔΗΜΟΚΡΑΤΙΑ**  
**ΥΠΟΥΡΓΕΙΟ ΠΕΡΙΒΑΛΛΟΝΤΟΣ & ΕΝΕΡΓΕΙΑΣ**  
**ΓΕΝΙΚΗ ΓΡΑΜΜΑΤΕΙΑ ΦΥΣΙΚΟΥ ΠΕΡΙΒΑΛΛΟΝΤΟΣ ΚΑΙ ΥΔΑΤΩΝ**  
**ΓΕΝΙΚΗ ΔΙΕΥΘΥΝΣΗ ΥΔΑΤΩΝ**

Με τη συγχρηματοδότηση της Ελλάδας και της Ευρωπαϊκής Ένωσης

**1η ΑΝΑΘΕΩΡΗΣΗ ΣΧΕΔΙΩΝ ΔΙΑΧΕΙΡΙΣΗΣ ΚΙΝΔΥΝΩΝ ΠΛΗΜΜΥΡΑΣ**  
**ΛΕΚΑΝΩΝ ΑΠΟΡΡΟΗΣ ΠΟΤΑΜΩΝ ΤΩΝ ΥΔΑΤΙΚΩΝ ΔΙΑΜΕΡΙΣΜΑΤΩΝ**  
**ΗΠΕΙΡΟΥ, ΔΥΤΙΚΗΣ ΣΤΕΡΕΑΣ ΕΛΛΑΔΑΣ ΚΑΙ ΘΕΣΣΑΛΙΑΣ**

**Υδατικό Διαμέρισμα ΘΕΣΣΑΛΙΑΣ (EL08)**  
**Στάδιο 1ο - Παραδοτέο 5**

**ΧΑΡΤΗΣ ΕΠΙΚΙΝΔΥΝΟΤΗΤΑΣ ΠΛΗΜΜΥΡΑΣ. ΧΩΡΙΚΗ ΚΑΤΑΝΟΜΗ ΜΕΓΙΣΤΟΥ ΒΑΘΟΥΣ ΓΙΑ ΠΕΡΙΟΔΟ ΕΠΑΝΑΦΟΡΑΣ T=50 έτη - ΖΔΥΚΠ EL08APSFR004**

**FLOOD HAZARD MAP. SPATIAL DISTRIBUTION OF MAXIMUM DEPTH FOR RETURN PERIOD T=50 years - APSFR EL08APSFR004**

ΑΡΙΘΜΟΣ ΧΑΡΤΗ	EL08-05-DMAX-050-025-36-4395-02	ΚΑΙΜΑΚΑ	1:25000
ΗΜΕΡΟΜΗΝΙΑ	01-12-2023	ΕΚΔΟΣΗ	2.0

**Κ/Ξ ΣΧΕΔΙΩΝ ΔΙΑΧΕΙΡΙΣΗΣ ΚΙΝΔΥΝΩΝ ΠΛΗΜΜΥΡΑΣ ΛΕΚΑΝΩΝ ΑΠΟΡΡΟΗΣ ΠΟΤΑΜΩΝ ΤΩΝ ΥΔΑΤΙΚΩΝ ΔΙΑΜΕΡΙΣΜΑΤΩΝ ΗΠΕΙΡΟΥ, ΔΥΤΙΚΗΣ ΣΤΕΡΕΑΣ ΕΛΛΑΔΑΣ ΚΑΙ ΘΕΣΣΑΛΙΑΣ**

**Γ.ΚΑΡΑΒΟΥΚΥΡΗΣ ΚΑΙ ΣΥΝΕΡΓΑΤΕΣ ΣΥΜΒΟΥΛΟΙ ΜΗΧΑΝΙΚΟΙ Α.Ε. - ENVECO Α.Ε.**