

ID	Χρόνος επέλασης (h:mm)	Χρόνος παραμονής (h:mm)
44	31:30	18:00
45	32:30	11:30
46	32:30	24:30
59	-	-
61	27:00	15:00
62	28:30	13:30
63	29:00	08:30
65	27:00	12:30
74	46:00	26:00
75	-	-
76	17:00	40:30
77	-	-
78	18:00	39:30
79	17:30	39:00
80	28:30	29:00
81	23:00	35:00
82	36:00	19:00
84	14:30	38:00
85	27:30	17:30
86	25:30	5:00
87	16:00	41:30
88	22:30	30:00
89	14:00	45:30
90	15:30	41:30
91	43:00	15:30
92	33:30	17:30
94	3:30	178:30
95	27:00	153:00
96	3:00	177:00
97	2:00	178:00
98	0:30	95:30
99	2:00	94:00
100	0:30	179:30
101	0:30	179:30
102	0:30	179:30
103	0:30	179:30
104	0:30	179:30
105	0:30	179:30
106	1:00	178:30
107	21:00	128:30
108	18:30	148:30
109	19:00	50:30
110	18:30	49:30
111	19:00	46:30
112	19:00	45:00
113	11:30	42:00
114	2:00	178:00
115	11:00	41:00
116	11:00	43:00
118	26:30	10:00
119	26:30	10:00
120	31:00	3:00
122	29:00	3:30
133	25:30	9:30
136	-	-
137	-	-
138	18:00	51:30
139	17:00	41:00
140	17:00	41:00
141	16:30	44:20
142	16:30	44:20
143	15:30	37:20
144	15:30	37:20
145	15:00	43:00
146	-	-
147	28:45	03:45
148	-	-
149	32:30	26:30
150	-	-
151	-	-
152	33:15	25:45
153	-	-
154	-	-
155	-	-
405	13:30	2:00
406	-	-
407	14:00	8:30
408	14:00	12:30
409	15:00	4:00
410	14:00	46:00
411	13:30	03:30
412	11:00	17:00
416	11:30	16:00
417	10:30	18:00
418	12:30	14:30
419	13:30	02:00
420	12:30	14:30
421	13:30	01:00
422	13:30	09:30
423	-	-
424	-	-
425	-	-
426	12:30	18:30
427	12:30	18:30
428	11:30	19:30
429	9:30	27:30
430	15:00	4:30

Υπόμνημα/ Legend

ΜΕΓΙΣΤΟ ΒΑΘΟΣ/ MAXIMUM DEPTH (m)

- <math><0,2</math>
- 0,2 - 0,5
- 0,5 - 1
- 1 - 2
- >2

ΤΕΧΝΙΚΑ ΕΡΓΑ/WORKS (ΚΑΤΑΣΚΕΥΑΣΜΕΝΑ/CONSTRUCTED)

- Αναβάθμιός Step
- Γέφυρα Bridge
- Οχετός Culvert
- Φράγμα Dam

Σημεία Ενδιαφέροντος/ Points of Interest

Αναχώματα/ Levees

Άλλα Υδατικά Διαμερίσματα/ Other River Basin Districts

Χ.Θ. 0m + 000 Χιλιομετρικές Θέσεις/ Chainages

ΖΩΓΚΠ / APSFR

Λίμνη-Ταμιευτήρας/ Lake-Reservoir

T = 50 έτη. Τα τεχνικά γενικά βροχής της συγκεκριμένης περιόδου επαναφοράς που χρησιμοποιήθηκαν ως δεδομένα εισόδου για τον προσδιορισμό των εκτάσεων και βαθμολογιών πλημμύρας, έχουν προσδιοριστεί βάσει στατιστικής επεξεργασίας βροχομετρικών δεδομένων που περιγράφουν την ιστορική περίοδο έως και το 2022. Τα χρονικά διαστήματα για τα οποία ήταν διαθέσιμα τα ορισμοί του δεδομένου δεν ήταν κοινά μεταξύ των σταθμών μέτρησης.

Τα αποτελέσματα που παρουσιάζονται παραπάνω αναφέρονται τεχνικά γενικά βροχής που αντιστοιχούν σε: (1) 78.447.000 l/m (αντιστοιχεί στην συνολική λεκάνη απορροής Φαρσαλίας (EL0816FL00004)), συνολικής διάρκειας βροχής 48h, (2) 92.737.000 l/m (αντιστοιχεί στην συνολική λεκάνη απορροής Σαρδιάς (EL0816FL00005)), συνολικής διάρκειας βροχής 48h, (3) 119.875.000 l/m (αντιστοιχεί στην συνολική λεκάνη απορροής Ενπλεύσης (EL0816FL00003)), συνολικής διάρκειας βροχής 48h. Σημειώνεται ότι ένα παρόμοιο βροχικό με τον ίδιο όγκο και τον ίδιο χρόνο εξέλιξης αλλά με διαφορετική χρονική κατανομή, θα είχε διαφορετικό πλημμυρικό αποτέλεσμα.

World Imagery Credits: Esri, Maxar, Earthstar-Geographics, and the GIS User Community

ΤΕΤΡΑΓΩΝΙΣΜΟΣ ΕΓΧΑ 87 ΑΝΑ 2500 Μ. GGRS 87 QUADRATURE PER 2500 Μ.

Ευρωπαϊκό σύστημα ορθομέτρων αναφοράς 1989 (ETRS89) φ. Α European Terrestrial Reference System of 1989

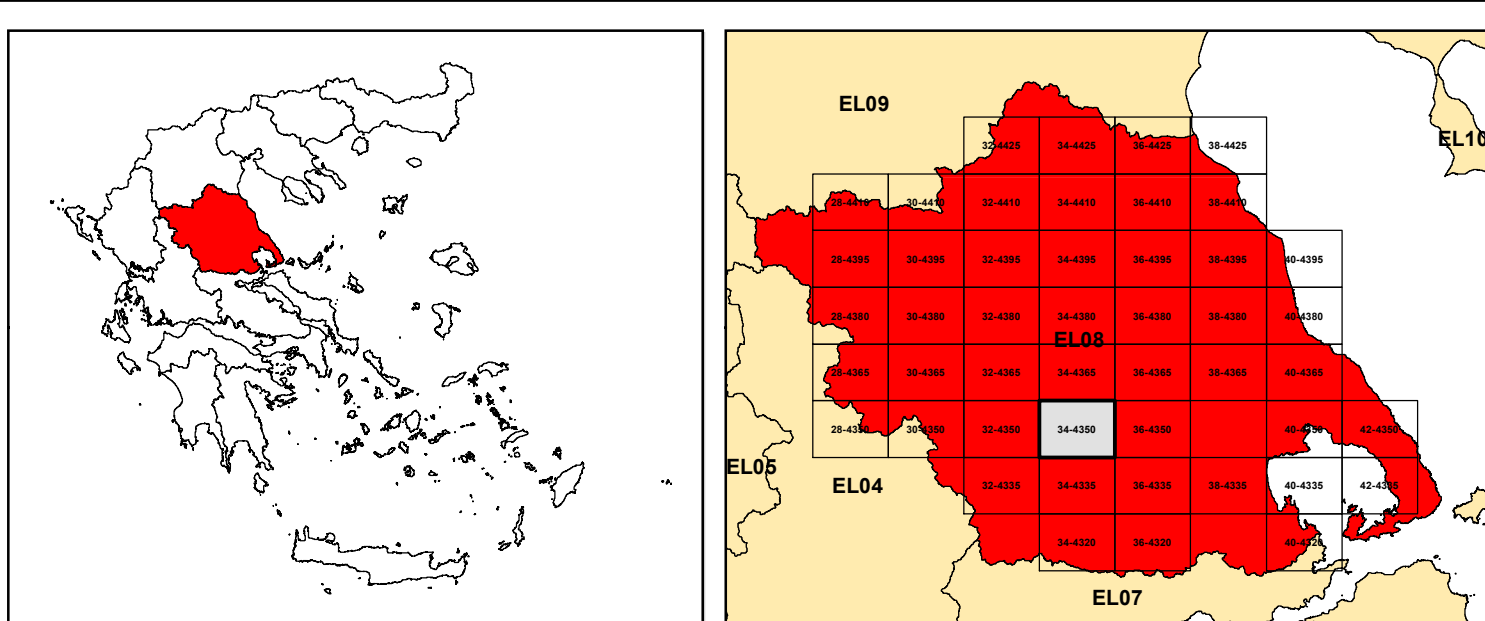

ΕΛΛΗΝΙΚΗ ΔΗΜΟΚΡΑΤΙΑ
ΥΠΟΥΡΓΕΙΟ ΠΕΡΙΒΑΛΛΟΝΤΟΣ & ΕΝΕΡΓΕΙΑΣ
ΓΕΝΙΚΗ ΓΡΑΜΜΑΤΕΙΑ ΦΥΣΙΚΟΥ ΠΕΡΙΒΑΛΛΟΝΤΟΣ ΚΑΙ ΥΔΑΤΩΝ
ΓΕΝΙΚΗ ΔΙΕΥΘΥΝΣΗ ΥΔΑΤΩΝ

Με τη συγχρηματοδότηση της Ελλάδας και της Ευρωπαϊκής Ένωσης

1η ΑΝΑΘΕΩΡΗΣΗ ΣΧΕΔΙΩΝ ΔΙΑΧΕΙΡΙΣΗΣ ΚΙΝΔΥΝΩΝ ΠΛΗΜΜΥΡΑΣ
ΛΕΚΑΝΩΝ ΑΠΟΡΡΟΗΣ ΠΟΤΑΜΩΝ ΤΩΝ ΥΔΑΤΙΚΩΝ ΔΙΑΜΕΡΙΣΜΑΤΩΝ
ΗΠΕΙΡΟΥ, ΔΥΤΙΚΗΣ ΣΤΕΡΕΑΣ ΕΛΛΑΔΑΣ ΚΑΙ ΘΕΣΣΑΛΙΑΣ

Υδατικό Διαμέρισμα ΘΕΣΣΑΛΙΑΣ (EL08)
Στάδιο 1ο – Παραδοτέο 5

ΧΑΡΤΗΣ ΕΠΙΚΙΝΔΥΝΟΤΗΤΑΣ ΠΛΗΜΜΥΡΑΣ. ΧΩΡΙΚΗ ΚΑΤΑΝΟΜΗ ΜΕΓΙΣΤΟΥ
ΒΑΘΟΥΣ ΓΙΑ ΠΕΡΙΟΔΟ ΕΠΑΝΑΦΟΡΑΣ T=50 έτη - ΖΩΓΚΠ EL08APSFR003

FLOOD HAZARD MAP. SPATIAL DISTRIBUTION OF MAXIMUM DEPTH FOR
RETURN PERIOD T=50 years - APSFR EL08APSFR003

ΑΡΙΘΜΟΣ ΧΑΡΤΗ	EL08-05-DMAX-050-025-34-4350-02	ΚΑΙΜΑΚΑ	1:25000
ΗΜΕΡΟΜΗΝΙΑ	01-12-2023	ΕΚΔΟΣΗ	2.0

Κ/Ξ ΣΧΕΔΙΩΝ ΔΙΑΧΕΙΡΙΣΗΣ ΚΙΝΔΥΝΩΝ ΠΛΗΜΜΥΡΑΣ ΛΕΚΑΝΩΝ ΑΠΟΡΡΟΗΣ ΠΟΤΑΜΩΝ
ΤΩΝ ΥΔΑΤΙΚΩΝ ΔΙΑΜΕΡΙΣΜΑΤΩΝ ΗΠΕΙΡΟΥ, ΔΥΤΙΚΗΣ ΣΤΕΡΕΑΣ ΕΛΛΑΔΑΣ ΚΑΙ
ΘΕΣΣΑΛΙΑΣ

Γ.ΚΑΡΑΒΟΚΥΡΗΣ ΚΑΙ ΣΥΝΕΡΓΑΤΕΣ ΣΥΜΒΟΥΛΟΙ ΜΗΧΑΝΙΚΟΙ Α.Ε. - ENVECO Α.Ε.