

A/A	Χρόνος Αφίξης (hr)	Χρόνος Παραμονής (hr)
1	25,25	1221,26
2	25,54	401,57
3	27,16	33,07
4	8,47	19,69
5	8,37	116,54
6	19	29
7	16,67	5,33
8	16,33	5,67
9	16,33	6
10	19,67	20
11	17	3
12	22	7
13	15,33	2
14	9	21
15	14	25
16	15,33	2
17	9	21
18	14	25
19	4	91,12
20	13,33	8,33
21	12,33	15,33
22	13,33	8,67
23	13,33	14,33
24	11,33	17
25	13,33	14
26	12,33	31,67
27	12,33	31,67
28	13,33	30,67
29	13	13
30	14	5,67
31	12,67	15
32	13	1,33
33	13,33	7,67
34	12,33	14,33
35	14	7,33
36	13,33	15
37	14,33	5
38	28,08	14,57
39	42,02	16,14
40	24,62	28,35
41	43,89	35,04
42	39,73	43,7
43	27,37	56,43
44	25,38	68,11
45	23,44	69,69
46	32,29	82,55
47	25,13	104,59
48	40,35	120,08
49	14,03	5,91
50	13,66	26,77
51	13,33	5,67
52	13	7
53	13	8
54	15,67	25,33
55	13	7
56	13,67	4,67
57	13,33	27,67
58	14	3,33
59	13	28
60	28,26	1,18
61	24,63	2,49
62	25,09	6,17
63	25,79	15,09
64	25,79	15,09
65	29,01	15,35
66	26,12	25,46
67	26,28	30,18
68	26,74	36,09
69	23,67	38,06
70	26,68	47,24
71	27,2	49,08
72	28,63	54,59
73	28,63	54,59
74	28,63	54,59
75	28,92	7,09
76	28,52	77,69
77	23,99	104,99
78	27,74	118,64
79	27,72	121
80	26,93	134,12
81	26,85	136,61
82	26,83	153,28
83	27,63	168,64
84	26,61	193,57
85	23,39	196,33
86	27,57	197,11
87	25,97	331,23
88	12	1,33
89	9,33	14,67
90	10,67	13,33
91	7,67	5,33
92	15,64	1,71
93	7,33	5,33
94	7,67	2,67
95	10	14
96	10	14
97	9,33	0
98	10	14
99	10	14
100	10	14
101	9,33	0
102	6,33	7
103	7,67	2,67
104	9,33	4
105	9,67	14,33
106	6,67	6,67
107	7,33	10,33

Υπόμνημα/Legend

ΜΕΓΙΣΤΗ ΤΑΧΥΤΗΤΑ / MAXIMUM VELOCITY (m/s)

- <1
- 1 - 2
- 2 - 5
- >5

12 Σημεία Ενδιαφέροντος / Points of Interest

ΤΕΧΝΙΚΑ ΕΡΓΑ/WORKS (ΚΑΤΑΣΚΕΥΑΣΜΕΝΑ/CONSTRUCTED)

- Αναβαθμός Weir
- Γέφυρα Bridge
- Φρεάτιο Culvert
- Φράγμα Dam

Σημείωση

1. Το 100 έτη: Τα τεχνικά μεγέθη βροχής της συγκεκριμένης περιόδου επαναφέρονται που χρησιμοποιήθηκαν δεδομένα εισόδου για τον προσδιορισμό των εκτάσεων και βαθμολογητών πλημμυρών έχουν προδιοριστεί βάσει στατιστικής επεξεργασίας βροχομετρικών δεδομένων που περιγράφουν ιστορικά περίοδο έως και το 2022. Τα χρονικά διαστήματα για τα οποία ήταν διαθέσιμα τα αερομετρήσιμα δεδομένα έδειξαν κοινά μεταξύ των σταθμών μέτρησης.

2. Τα αποτελέσματα που παρουσιάζονται αφορούν συγκεκριμένα τεχνικά μεγέθη βροχής που αντιστοιχούν σε 6284, 74199,2, 47633,6 (σε τολ, αντιστοίχια στην συνολική λεκάνη απορροής ΡΙΤΣΩΝΑΣ, ΑΣΠΟΥ, ΑΗΔΑ (ΕΥΒΟΙΑ) αντιστοίχως), συνολικής διάρκειας 24 (δύο φορές βροχής σε ηρ, των λεκανών απορροής ΡΙΤΣΩΝΑΣ, ΑΣΠΟΥ, ΑΗΔΑ) και συνολικής διάρκειας 48 (δύο φορές βροχής σε ηρ της λεκάνης απορροής ΑΣΠΟΥ). Σημειώνεται ότι ένα περυσιακό βροχές με τον ίδιο όγκο και τον ίδιο χρόνο εξέλιξης αλλά με διαφορετική χρονική κατανομή, θα είχε διαφορετικό πλημμυρικό αποτέλεσμα.

Χ.Θ. 0m + 000

- Χιλιομετρικές Θέσεις / Chainages
- Οικισμοί / Settlements
- Λίμνες,Ταμιευτήρες / Lakes, Reservoirs

ΤΕΡΑΤΩΝΙΣΜΟΣ ΕΓΓΑ 87 ΑΝΑ 2500 Μ. GGRS 87 QUADRATURE PER 2500 Μ.

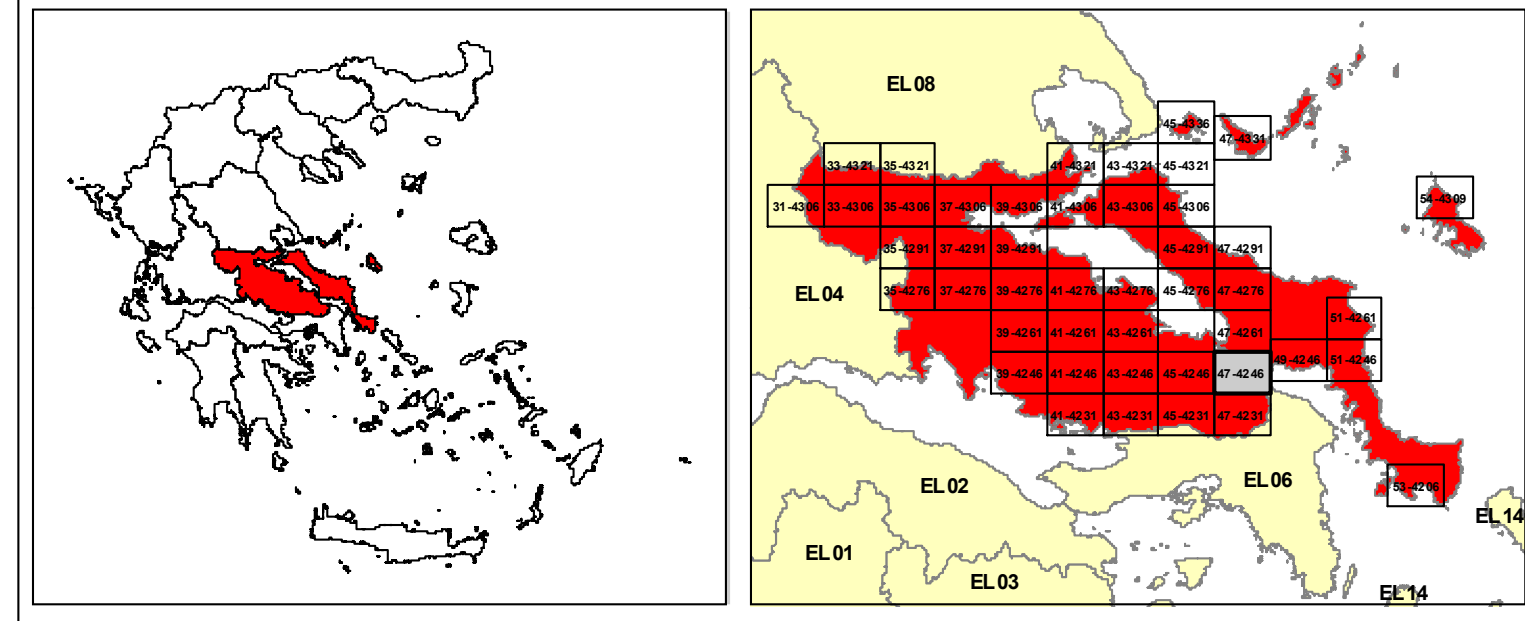

ΕΛΛΗΝΙΚΗ ΔΗΜΟΚΡΑΤΙΑ
ΥΠΟΥΡΓΕΙΟ ΠΕΡΙΒΑΛΛΟΝΤΟΣ & ΕΝΕΡΓΕΙΑΣ
ΓΕΝΙΚΗ ΓΡΑΜΜΑΤΕΙΑ ΦΥΣΙΚΟΥ ΠΕΡΙΒΑΛΛΟΝΤΟΣ ΚΑΙ ΥΔΑΤΩΝ
ΓΕΝΙΚΗ ΔΙΕΥΘΥΝΣΗ ΥΔΑΤΩΝ

1η ΑΝΑΘΕΩΡΗΣΗ ΣΧΕΔΙΟΥ ΔΙΑΧΕΙΡΙΣΗΣ ΚΙΝΔΥΝΩΝ ΠΛΗΜΜΥΡΑΣ ΛΕΚΑΝΩΝ ΑΠΟΡΡΟΗΣ ΠΟΤΑΜΩΝ ΤΩΝ ΥΔΑΤΙΚΩΝ ΔΙΑΜΕΡΙΣΜΑΤΩΝ ΑΤΤΙΚΗΣ, ΑΝΑΤΟΛΙΚΗΣ ΣΤΕΡΕΑΣ ΕΛΛΑΔΑΣ & ΝΗΣΩΝ ΑΙΓΑΙΟΥ (ΒΟΡΕΙΟΥ ΚΑΙ ΝΟΤΙΟΥ ΑΙΓΑΙΟΥ)

Υδατικό Διαμέρισμα
ΑΝΑΤΟΛΙΚΗΣ ΣΤΕΡΕΑΣ ΕΛΛΑΔΑΣ (ΕΛ07)
Στάδιο 1ο - Παραδοτέο 5

ΧΑΡΤΗΣ ΕΠΙΚΙΝΔΥΝΟΤΗΤΑΣ ΠΛΗΜΜΥΡΑΣ ΑΠΟ ΠΟΤΑΜΙΕΣ ΡΟΕΣ
ΧΩΡΙΚΗ ΚΑΤΑΝΟΜΗ ΜΕΓΙΣΤΗΣ ΤΑΧΥΤΗΤΑΣ ΓΙΑ ΠΕΡΙΟΔΟ ΕΠΑΝΑΝΑΦΟΡΑΣ T=100 έτη
(ΕΛ07ΑΡSFR001)(ΕΛ07ΑΡSFR002) (ΕΛ07ΑΡSFR005) (ΕΛ07ΑΡSFR018)

FLOOD HAZARD MAP FROM RIVER FLOW
SPATIAL DISTRIBUTION OF MAXIMUM VELOCITY FOR RETURNED PERIOD T=100 years
(ΕΛ07ΑΡSFR001)(ΕΛ07ΑΡSFR002) (ΕΛ07ΑΡSFR005) (ΕΛ07ΑΡSFR018)

ΑΡΙΘΜΟΣ ΧΑΡΤΗ	ΕΛ07-05-VMAX-100-025-47-4246-03	ΚΛΙΜΑΚΑ	1:25000
ΗΜΕΡΟΜΗΝΙΑ	ΔΕΚΕΜΒΡΙΟΣ 2023	ΕΚΔΟΣΗ	3.0

ΑΝΑΔΟΧΟΣ ΜΕΛΕΤΗΣ
Κ'Ε 1ΗΣ ΑΝΑΘΕΩΡΗΣΗΣ ΣΧΕΔΙΩΝ ΔΙΑΧΕΙΡΙΣΗΣ ΚΙΝΔΥΝΩΝ ΠΛΗΜΜΥΡΑΣ ΑΤΤΙΚΗΣ, ΑΝΑΤΟΛΙΚΗΣ ΣΤΕΡΕΑΣ ΕΛΛΑΔΑΣ ΚΑΙ ΝΗΣΩΝ ΑΙΓΑΙΟΥ

ΝΑΜΑ ΣΥΜΒΟΥΛΟΙ ΜΗΧΑΝΙΚΟΙ ΜΕΛΕΤΗΤΕΣ ΑΕ - ΕΤΜΕ ΠΕΠΠΑΣ & ΣΥΝΕΡΓΑΤΕΣ ΑΕ - ΓΑΜΜΑ-4 Ε.Π.Ε ΣΥΜΒΟΥΛΟΙ ΓΕΩΛΟΓΟΙ - ΑΙΛΙΚΗ ΤΣΑΡΟΥΧΗ - ΓΕΩΡΓΙΟΣ ΠΑΠΑΝΙΚΟΛΑΟΥ - ΕΛΕΥΘΕΡΙΟΣ ΚΑΡΑΠΙΔΑΚΗΣ

ΕΣΠΑ 2014-2020

Με τη συγχρηματοδότηση της Ελλάδας και της Ευρωπαϊκής Ένωσης