

A/A	Χρόνος Αφικής (hr)	Χρόνος Παραμονής (hr)
1	25,25	1221,26
2	25,54	401,57
3	27,16	33,07
4	8,47	19,69
5	8,37	116,54
6	19	29
7	16,67	5,33
8	16,33	5,67
9	16,33	6
10	19,67	20
11	17	3
12	22	7
13	15,33	2
14	9	21
15	14	25
16	15,33	2
17	9	21
18	14	25
19	4	91,12
20	13,33	8,33
21	12,33	15,33
22	13,33	8,67
23	13,33	14,33
24	11,33	17
25	13,33	14
26	12,33	31,67
27	12,33	31,67
28	13,33	30,67
29	13	13
30	14	5,67
31	12,67	15
32	13	1,33
33	13,33	7,67
34	12,33	14,33
35	14	7,33
36	13,33	15
37	14,33	5
38	28,08	14,57
39	42,02	16,14
40	24,62	28,35
41	43,89	35,04
42	39,73	43,7
43	27,37	56,43
44	25,38	68,11
45	23,44	69,69
46	32,29	82,55
47	25,13	104,59
48	40,35	120,08
49	14,03	5,91
50	13,66	26,77
51	13,33	5,67
52	13	7
53	13	8
54	15,67	25,33
55	13	7
56	13,67	4,67
57	13,33	27,67
58	14	3,33
59	13	28
60	28,26	1,18
61	24,63	2,49
62	25,09	6,17
63	25,79	15,09
64	25,79	15,09
65	29,01	15,35
66	26,12	25,46
67	26,28	30,18
68	26,74	36,09
69	23,67	38,06
70	26,68	47,24
71	27,2	49,08
72	28,63	54,59
73	28,63	54,59
74	28,63	54,59
75	28,92	7,09
76	28,52	77,69
77	23,99	104,99
78	27,74	118,64
79	27,72	121
80	26,93	134,12
81	26,85	136,61
82	26,83	153,28
83	27,63	168,64
84	26,61	193,57
85	23,39	196,33
86	27,57	197,11
87	25,97	331,23
88	12	1,33
89	9,33	14,67
90	10,67	13,33
91	7,67	5,33
92	15,64	1,71
93	7,33	5,33
94	7,67	2,67
95	10	14
96	10	14
97	9,33	0
98	10	14
99	10	14
100	10	14
101	9,33	0
102	6,33	7
103	7,67	2,67
104	9,33	4
105	9,67	14,33
106	6,67	6,67
107	7,33	10,33

**Υπόμνημα/Legend**

**ΜΕΓΙΣΤΗ ΤΑΧΥΤΗΤΑ / MAXIMUM VELOCITY (m/s)**

<span style="display:inline-block; width:15px; height:15px; background-color:#f8d7da;"></span>	<1
<span style="display:inline-block; width:15px; height:15px; background-color:#ffc107;"></span>	1 - 2
<span style="display:inline-block; width:15px; height:15px; background-color:#fd7e14;"></span>	2 - 5
<span style="display:inline-block; width:15px; height:15px; background-color:#dc3545;"></span>	>5

**12 Σημεία Ενδιαφέροντος / Points of Interest**

**Σημείωση**

1. Το 100 έτη: Τα πτηνά μεγάλα βροχής, της συγκεκριμένης περιόδου επαναφοράς, που χρησιμοποιήθηκαν ως δεδομένα εισόδου για τον προσδιορισμό των εκτάσεων και βαθμολογητών πλημμυρών έχουν προβλεφθεί βάσει στατιστικής επεξεργασίας βροχομετρικών δεδομένων που περιγράφουν ιστορική περίοδο έως και το 2022. Τα χρονικά διαστήματα για τα οποία ήταν διαθέσιμα τα αερομετρήσιμα δεδομένα δεν ήταν κατά μήκος των σταθμών μετρήσης.

2. Τα αποτελέσματα που παρουσιάζονται αφορούν συγκεκριμένο πτηνό γεγονός βροχής που αντιστοιχεί σε 6284 (σε τοπ. αντιστοιχεί στην συνολική λεκάνη απορροής ΡΙΤΣΩΝΑΣ), συνολικής διάρκειας 24 (διάρκεια βροχής σε hr). Σημειώνεται ότι ένα περσιστικό βροχής με τον ίδιο όγκο και τον ίδιο χρόνο εξέλιξης, αλλά με διαφορετική χρονική κατανομή, θα είχε διαφορετικό πλημμυρικό αποτέλεσμα.

**ΖΔΥΚΠ / APSFR**

**Άλλα Υδατικά Διαμερίσματα / Other River Basin Districts**

**Χιλιομετρικές Θέσεις / Chaiinages**

**Οικισμοί / Settlements**

**Λίμνες,Ταμιευτήρες / Lakes, Reservoirs**

ΤΡΑΠΕΖΙΟΝΟΜΟΣ ΕΓΧΩ 87 ΑΝΑ  
2500 Μ.  
GGRS 87 QUADRATURE PER  
2500 Μ.

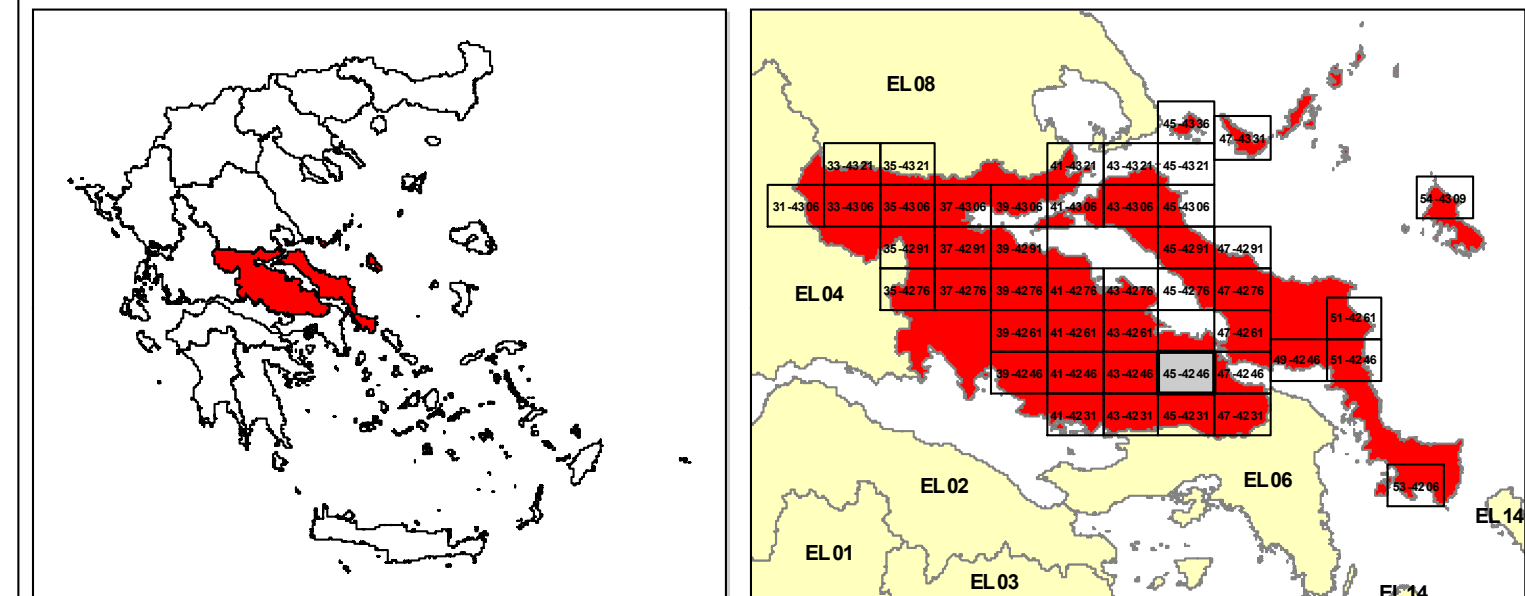

**ΕΛΛΗΝΙΚΗ ΔΗΜΟΚΡΑΤΙΑ**  
**ΥΠΟΥΡΓΕΙΟ ΠΕΡΙΒΑΛΛΟΝΤΟΣ & ΕΝΕΡΓΕΙΑΣ**  
**ΓΕΝΙΚΗ ΓΡΑΜΜΑΤΕΙΑ ΦΥΣΙΚΟΥ ΠΕΡΙΒΑΛΛΟΝΤΟΣ ΚΑΙ ΥΔΑΤΩΝ**  
**ΓΕΝΙΚΗ ΔΙΕΥΘΥΝΣΗ ΥΔΑΤΩΝ**

**1η ΑΝΑΘΕΩΡΗΣΗ ΣΧΕΔΙΟΥ ΔΙΑΧΕΙΡΙΣΗΣ ΚΙΝΔΥΝΩΝ ΠΛΗΜΜΥΡΑΣ**  
**ΛΕΚΑΝΩΝ ΑΠΟΡΡΟΗΣ ΠΟΤΑΜΩΝ ΤΩΝ ΥΔΑΤΙΚΩΝ ΔΙΑΜΕΡΙΣΜΑΤΩΝ**  
**ΑΤΤΙΚΗΣ, ΑΝΑΤΟΛΙΚΗΣ ΣΤΕΡΕΑΣ ΕΛΛΑΔΑΣ & ΝΗΣΩΝ ΑΙΓΑΙΟΥ**  
**(ΒΟΡΕΙΟΥ ΚΑΙ ΝΟΤΙΟΥ ΑΙΓΑΙΟΥ)**

Υδατικό Διαμέρισμα  
**ΑΝΑΤΟΛΙΚΗΣ ΣΤΕΡΕΑΣ ΕΛΛΑΔΑΣ (EL07)**

**Στάδιο 1ο - Παραδοτέο 5**

**ΧΑΡΤΗΣ ΕΠΙΚΙΝΔΥΝΟΤΗΤΑΣ ΠΛΗΜΜΥΡΑΣ ΑΠΟ ΠΟΤΑΜΙΕΣ ΡΟΕΣ**  
**ΧΩΡΙΚΗ ΚΑΤΑΝΟΜΗ ΜΕΓΙΣΤΗΣ ΤΑΧΥΤΗΤΑΣ ΓΙΑ ΠΕΡΙΟΔΟ ΕΠΑΝΑΝΑΦΟΡΑΣ T=100 έτη**  
**(EL07APSFR002) (EL07APSFR018)**

**FLOOD HAZARD MAP FROM RIVER FLOW**  
**SPATIAL DISTRIBUTION OF MAXIMUM VELOCITY FOR RETURNED PERIOD T=100 years**  
**(EL07APSFR002) (EL07APSFR018)**

<b>ΑΡΙΘΜΟΣ ΧΑΡΤΗ</b>	EL07-05-VMAX-100-025-45-4246-03	<b>ΚΛΙΜΑΚΑ</b>	1:25000
<b>ΗΜΕΡΟΜΗΝΙΑ</b>	ΔΕΚΕΜΒΡΙΟΣ 2023	<b>ΕΚΔΟΣΗ</b>	3.0

**ΑΝΑΔΟΧΟΣ ΜΕΛΕΤΗΣ**  
**Κ'Ε 1ΗΣ ΑΝΑΘΕΩΡΗΣΗΣ ΣΧΕΔΙΟΥ ΔΙΑΧΕΙΡΙΣΗΣ ΚΙΝΔΥΝΩΝ ΠΛΗΜΜΥΡΑΣ**  
**ΑΤΤΙΚΗΣ, ΑΝΑΤΟΛΙΚΗΣ ΣΤΕΡΕΑΣ ΕΛΛΑΔΑΣ ΚΑΙ ΝΗΣΩΝ ΑΙΓΑΙΟΥ**

**ΝΑΜΑ ΣΥΜΒΟΥΛΟΙ ΜΗΧΑΝΙΚΟΙ ΜΕΛΕΤΗΤΕΣ ΑΕ - ΕΤΜΕ ΠΕΠΠΑΣ & ΣΥΝΕΡΓΑΤΕΣ ΑΕ -**  
**ΓΑΜΜΑ-4 Ε.Π.Ε ΣΥΜΒΟΥΛΟΙ ΓΕΩΛΟΓΟΙ ΜΗΧΑΝΙΚΟΙ - ΑΙΙΚΗ ΤΣΑΡΟΥΧΗ - ΓΕΩΡΓΙΟΣ**  
**ΠΑΠΑΝΙΚΟΛΑΟΥ - ΕΛΥΘΕΡΙΟΣ ΚΑΡΑΠΙΔΑΚΗΣ**

Με τη συγχρηματοδότηση της Ελλάδας και της Ευρωπαϊκής Ένωσης