

A/A	Χρόνος Αφίξης (hr)	Χρόνος Παραμονής (hr)
1	25,25	1221,26
2	25,54	401,57
3	27,16	33,07
4	8,47	19,69
5	8,37	116,54
6	19	29
7	16,67	5,33
8	16,33	5,67
9	16,33	6
10	19,67	20
11	17	3
12	22	7
13	15,33	2
14	9	21
15	14	25
16	15,33	2
17	9	21
18	14	25
19	4	91,12
20	13,33	8,33
21	12,33	15,33
22	13,33	8,67
23	13,33	14,33
24	11,33	17
25	13,33	14
26	12,33	31,67
27	12,33	31,67
28	13,33	30,67
29	13	13
30	14	5,67
31	12,67	15
32	13	1,33
33	13,33	7,67
34	12,33	14,33
35	14	7,33
36	13,33	15
37	14,33	5
38	28,08	14,57
39	42,02	16,14
40	24,62	28,35
41	43,89	35,04
42	39,73	43,7
43	27,37	56,43
44	25,38	68,11
45	23,44	69,69
46	32,29	82,55
47	25,13	104,59
48	40,35	120,08
49	14,03	5,91
50	13,66	26,77
51	13,33	5,67
52	13	7
53	13	8
54	15,67	25,33
55	13	7
56	13,67	4,67
57	13,33	27,67
58	14	3,33
59	13	28
60	28,26	1,18
61	24,63	2,49
62	25,09	6,17
63	25,79	15,09
64	25,79	15,09
65	29,01	15,35
66	26,12	25,46
67	26,28	30,18
68	26,74	36,09
69	23,67	38,06
70	26,68	47,24
71	27,2	49,08
72	28,63	54,59
73	28,63	54,59
74	28,63	54,59
75	28,92	7,09
76	28,52	77,69
77	23,99	104,99
78	27,74	118,64
79	27,72	121
80	26,93	134,12
81	26,85	136,61
82	26,83	153,28
83	27,63	168,64
84	26,61	193,57
85	23,39	196,33
86	27,57	197,11
87	25,97	331,23
88	12	1,33
89	9,33	14,67
90	10,67	13,33
91	7,67	5,33
92	15,64	1,71
93	7,33	5,33
94	7,67	2,67
95	10	14
96	10	14
97	9,33	0
98	10	14
99	10	14
100	10	14
101	9,33	0
102	6,33	7
103	7,67	2,67
104	9,33	4
105	9,67	14,33
106	6,67	6,67
107	7,33	10,33

**Υπόμνημα/Legend**

ΜΕΓΙΣΤΗ ΤΑΧΥΤΗΤΑ / MAXIMUM VELOCITY (m/s)

- <math>< 1</math>
- 1 - 2
- 2 - 5
- >5

**ΤΕΧΝΙΚΑ ΕΡΓΑ/WORKS (ΚΑΤΑΣΚΕΥΑΣΜΕΝΑ/CONSTRUCTED)**

- Αναβαθμός Weir
- Γέφυρα Bridge
- Οχετός Culvert
- Φράγμα Dam

**Σημείωση**

1. Το 100 έτη: Τα πενήντα χρόνια βροχής της συγκεκριμένης περιόδου επαναφοράς που χρησιμοποιήθηκαν δεδομένα εισόδου για τον προσδιορισμό των εκτάσεων και βαθμολογιών πλημμύρας έχουν προθοροιστεί βάσει στατιστικής επεξεργασίας βροχομετρικών δεδομένων που περιγράφουν την ιστορική περίοδο έως και το 2022. Τα χρονικά διαστήματα για τα οποία ήταν διαθέσιμα τα αεροσπινόμετρα δεδομένα δεν ήταν κατά μήκος των σταθμών μέτρησης.

2. Τα αποτελέσματα που παρουσιάζονται αφορούν συγκεκριμένο πενήντα χρόνια βροχής που αντιστοιχεί σε 14880,7, 5974,7 (σε τοις εκατό) αντιστοιχεί στην συνολική λεκάνη απορροής ΞΗΡΟΠΟΤΑΜΟΥ, ΓΟΥΒΩΝ αντιστοιχείς, συνολικής διάρκειας 12 (δωδεκά) βροχής σε τριών λεκανών απορροής ΞΗΡΟΠΟΤΑΜΟΥ, ΓΟΥΒΩΝ). Σημειώνεται ότι ένα πενήντα βροχής με τον ίδιο όγκο και τον ίδιο χρόνο εξέλιξης αλλά με διαφορετική χρονική κατανομή, θα είχε διαφορετικό πλημμυρικό αποτέλεσμα.

  ΖΩΓΚΠ / APSFR  
  Άλλα Υδατικά Διαμερίσματα / Other River Basin Districts  
x 0  
● 0m + 000 Χιλιομετρικές Θέσεις / Chainages  
● Οικισμοί / Settlements  
■ Λίμνες,Ταμιευτήρες / Lakes, Reservoirs

ΤΕΤΡΑΓΩΝΙΣΜΟΣ ΕΓΧΑ 87 ΑΝΑ  
 2500 Μ.  
 GGRS 87 QUADRATURE PER  
 2500 Μ.

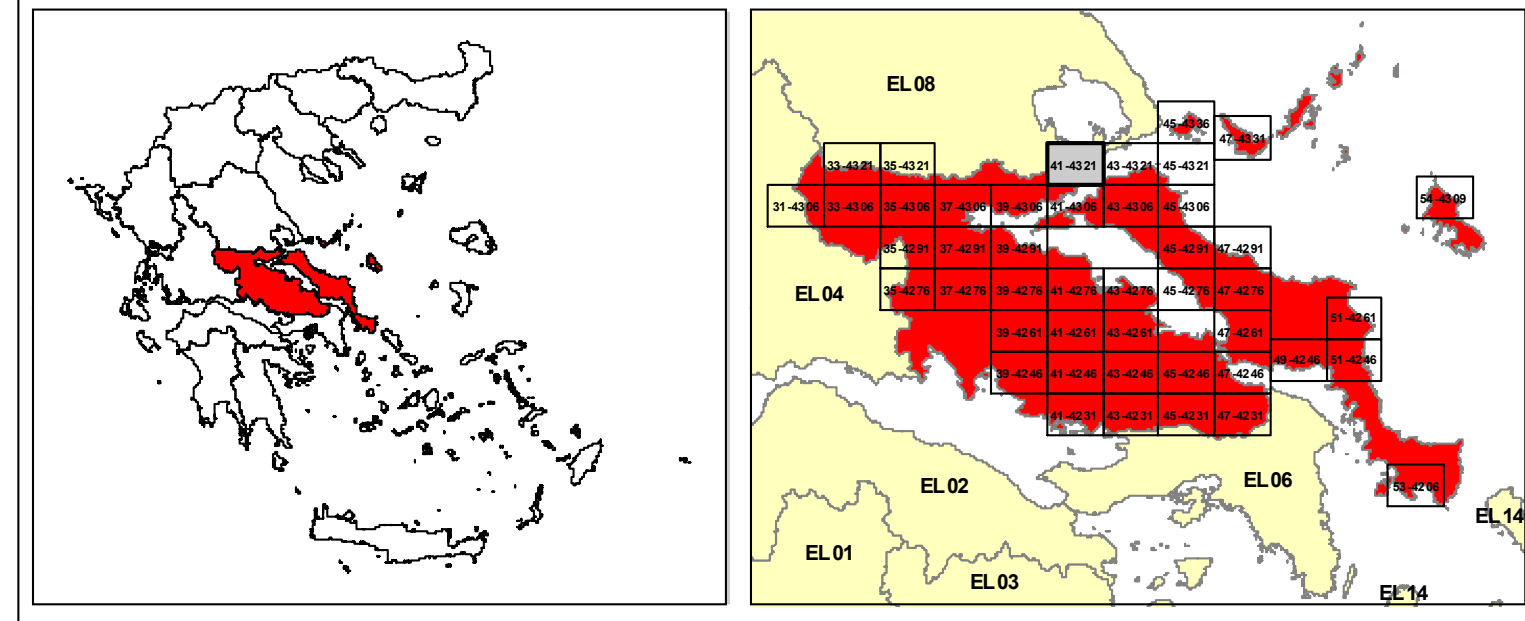

  
**ΕΛΛΗΝΙΚΗ ΔΗΜΟΚΡΑΤΙΑ**  
**ΥΠΟΥΡΓΕΙΟ ΠΕΡΙΒΑΛΛΟΝΤΟΣ & ΕΝΕΡΓΕΙΑΣ**  
**ΓΕΝΙΚΗ ΓΡΑΜΜΑΤΕΙΑ ΦΥΣΙΚΟΥ ΠΕΡΙΒΑΛΛΟΝΤΟΣ ΚΑΙ ΥΔΑΤΩΝ**  
**ΓΕΝΙΚΗ ΔΙΕΥΘΥΝΣΗ ΥΔΑΤΩΝ**  



**1η ΑΝΑΘΕΩΡΗΣΗ ΣΧΕΔΙΟΥ ΔΙΑΧΕΙΡΙΣΗΣ ΚΙΝΔΥΝΩΝ ΠΛΗΜΜΥΡΑΣ**  
**ΛΕΚΑΝΩΝ ΑΠΟΡΡΟΗΣ ΠΟΤΑΜΩΝ ΤΩΝ ΥΔΑΤΙΚΩΝ ΔΙΑΜΕΡΙΣΜΑΤΩΝ**  
**ΑΤΤΙΚΗΣ, ΑΝΑΤΟΛΙΚΗΣ ΣΤΕΡΕΑΣ ΕΛΛΑΔΑΣ & ΝΗΣΩΝ ΑΙΓΑΙΟΥ**  
**(ΒΟΡΕΙΟΥ ΚΑΙ ΝΟΤΙΟΥ ΑΙΓΑΙΟΥ)**

Υδατικό Διαμέρισμα  
**ΑΝΑΤΟΛΙΚΗΣ ΣΤΕΡΕΑΣ ΕΛΛΑΔΑΣ (EL07)**  
 Στάδιο 1ο - Παραδοτέο 5

ΧΑΡΤΗΣ ΕΠΙΚΙΝΔΥΝΟΤΗΤΑΣ ΠΛΗΜΜΥΡΑΣ ΑΠΟ ΠΟΤΑΜΙΕΣ ΡΟΕΣ  
 ΧΩΡΙΚΗ ΚΑΤΑΝΟΜΗ ΜΕΓΙΣΤΗΣ ΤΑΧΥΤΗΤΑΣ ΓΙΑ ΠΕΡΙΟΔΟ ΕΠΑΝΑΝΑΦΟΡΑΣ T=100 έτη  
 (EL07APSFR017)

FLOOD HAZARD MAP FROM RIVER FLOW  
 SPATIAL DISTRIBUTION OF MAXIMUM VELOCITY FOR RETURNED PERIOD T=100 years  
 (EL07APSFR017)

ΑΡΙΘΜΟΣ ΧΑΡΤΗ	EL07-05-VMAX-100-025-41-4321-03	ΚΛΙΜΑΚΑ	1:25000
ΗΜΕΡΟΜΗΝΙΑ	ΔΕΚΕΜΒΡΙΟΣ 2023	ΕΚΔΟΣΗ	3.0

**ΑΝΑΔΟΧΟΣ ΜΕΛΕΤΗΣ**  
**Κ'Ε 1ΗΣ ΑΝΑΘΕΩΡΗΣΗΣ ΣΧΕΔΙΩΝ ΔΙΑΧΕΙΡΙΣΗΣ ΚΙΝΔΥΝΩΝ ΠΛΗΜΜΥΡΑΣ**  
**ΑΤΤΙΚΗΣ, ΑΝΑΤΟΛΙΚΗΣ ΣΤΕΡΕΑΣ ΕΛΛΑΔΑΣ ΚΑΙ ΝΗΣΩΝ ΑΙΓΑΙΟΥ**  
**ΝΑΜΑ ΣΥΜΒΟΥΛΟΙ ΜΗΧΑΝΙΚΟΙ ΜΕΛΕΤΗΤΕΣ ΑΕ - ΕΤΜΕ ΠΕΠΠΑΣ & ΣΥΝΕΡΓΑΤΕΣ ΑΕ -**  
**ΓΑΜΜΑ-4 Ε.Π.Ε ΣΥΜΒΟΥΛΟΙ ΓΕΩΛΟΓΟΙ ΜΗΧΑΝΙΚΟΙ - ΑΙΛΙΚΗ ΤΣΑΡΟΥΧΗ - ΓΕΩΡΓΙΟΣ**  
**ΠΑΠΑΝΙΚΟΛΑΟΥ - ΕΛΕΥΘΕΡΙΟΣ ΚΑΡΑΠΙΔΑΚΗΣ**  

 Με τη συγχρηματοδότηση της Ελλάδας και της Ευρωπαϊκής Ένωσης