



A/A	Χρόνος Αφίξης (hr)	Χρόνος Παραμονής (hr)
1	25.83	1174.02
2	26.08	304.86
3	8.97	11.02
4	8.78	87.4
5	19.67	28.33
6	17.00	4.00
7	17.00	4.33
8	16.67	4.67
9	20.33	17.67
10	9.67	20.33
11	14.67	24.33
12	9.67	20.33
13	7.00	43.19
14	13.67	7.00
15	13.00	14.33
16	14.00	6.67
17	14.00	13.33
18	12.33	16.00
19	13.67	13.33
20	13.00	33.00
21	13.00	33.00
22	14.33	31.67
23	13.33	11.33
24	14.67	4.00
25	13.00	14.33
26	13.67	6.33
27	12.67	13.67
28	14.67	5.67
29	14.00	13.67
30	15.00	3.00
31	29.12	4.2
32	49.81	7.35
33	49.26	37.66
34	24.99	17.59
35	28.10	30.71
36	25.96	35.17
37	25.60	76.9
38	44.06	17.19
39	41.14	124.8
40	33.91	152.36
41	24.88	32.02
42	14.18	15.75
43	14.00	4.00
44	13.67	5.33
45	13.33	6.33
46	16.33	25.67
47	13.67	5.33
48	14.67	2.67
49	14.00	28.00
50	13.33	28.67
51	28.30	5.38
52	26.67	9.58
53	27.24	3.94
54	27.53	21
55	30.44	10.24
56	30.49	17.45
57	24.21	30.45
58	27.45	30.45
59	29.89	22.7
60	28.56	71.78
61	28.56	71.92
62	26.57	77.69
63	27.63	90.42
64	27.53	91.6
65	27.52	108.66
66	29.68	84.78
67	29.68	84.78
68	29.68	84.78
69	28.42	118.77
70	29.68	84.78
71	24.85	122.44
72	28.35	148.69
73	27.37	149.08
74	27.01	280.71
75	24.41	31.1
76	28.05	112.07
77	10.00	14.00
78	7.67	4.33
79	7.67	4.00
80	8.00	1.67
81	12.00	12.00
82	12.00	12.00
83	12.33	11.67
84	12.00	12.00
85	12.00	12.00
86	6.67	6.33
87	8.00	1.67
88	10.33	1.67
89	11.67	12.33
90	7.00	5.00
91	7.33	10.33

Υπόμνημα/Legend

ΜΕΓΙΣΤΗ ΤΑΧΥΤΗΤΑ / MAXIMUM VELOCITY (m/s)

- <1
- 1 - 2
- 2 - 5
- >5

ΤΕΧΝΙΚΑ ΕΡΓΑ/WORKS (ΚΑΤΑΣΚΕΥΑΣΜΕΝΑ/CONSTRUCTED)

- Αναβαθμός Weir
- Γέφυρα Bridge
- Οχετός Culvert
- Φράγμα Dam

12 Σημεία Ενδιαφέροντος/ Points of Interest

Σημείωση

1. Το 50 έτη: Τα τεχνητά γεγονότα βροχής της συγκεκριμένης περιόδου επαναφοράς που χρησιμοποιήθηκαν δεδομένα απόδοσης για τον προσδιορισμό των σταθμών και βροχολογικών πληροφοριών είναι προσεγγιστικά βάσει στατιστικής επεξεργασίας βροχολογικών δεδομένων που περιγράφουν την ιστορική περίοδο έως και το 2022. Τα χρονικά διαστήματα για τα οποία ήταν διαθέσιμα τα αρατοποίηση δεδομένα δεν ήταν κοντά μεταξύ των σταθμών μέτρησης.

2. Τα αποτελέσματα που παρουσιάζονται αφορούν συγκεκριμένο τεχνητό γεγονός βροχής που αντιστοιχεί σε 728, 1164.8, 1188.8 βροχής σε τις των Λεκανών απορροής ΤΖΙΡΗ, ΒΑΘΥΡΕΜΑΤΟΣ, ΣΗΡΟΠΟΤΑΜΟΥ αντίστοιχα, συνολικής διάρκειας 12 (δωδεκά) με τον ίδιο όγκο και τον ίδιο χρόνο διάρκειας αλλά με διαφορετική χρονική κατανομή, ώστε διαφορετικό κτημμετρικά αποτελέσματα.

ΖΔΥΚΠ / APSFR

Άλλα Υδατικά Διαμερίσματα/ Other River Basin Districts

Χιλιομετρικές Θέσεις/ Chainages

Οικισμοί / Settlements

Λίμνες,Ταμιευτήρες / Lakes, Reservoirs

ΥΠΟΛΟΓΙΣΜΟΣ ΕΓΧΑ 87 ΑΝΑ
2500 Μ
CGRS 87 QUADRATURE PER
2500 Μ.

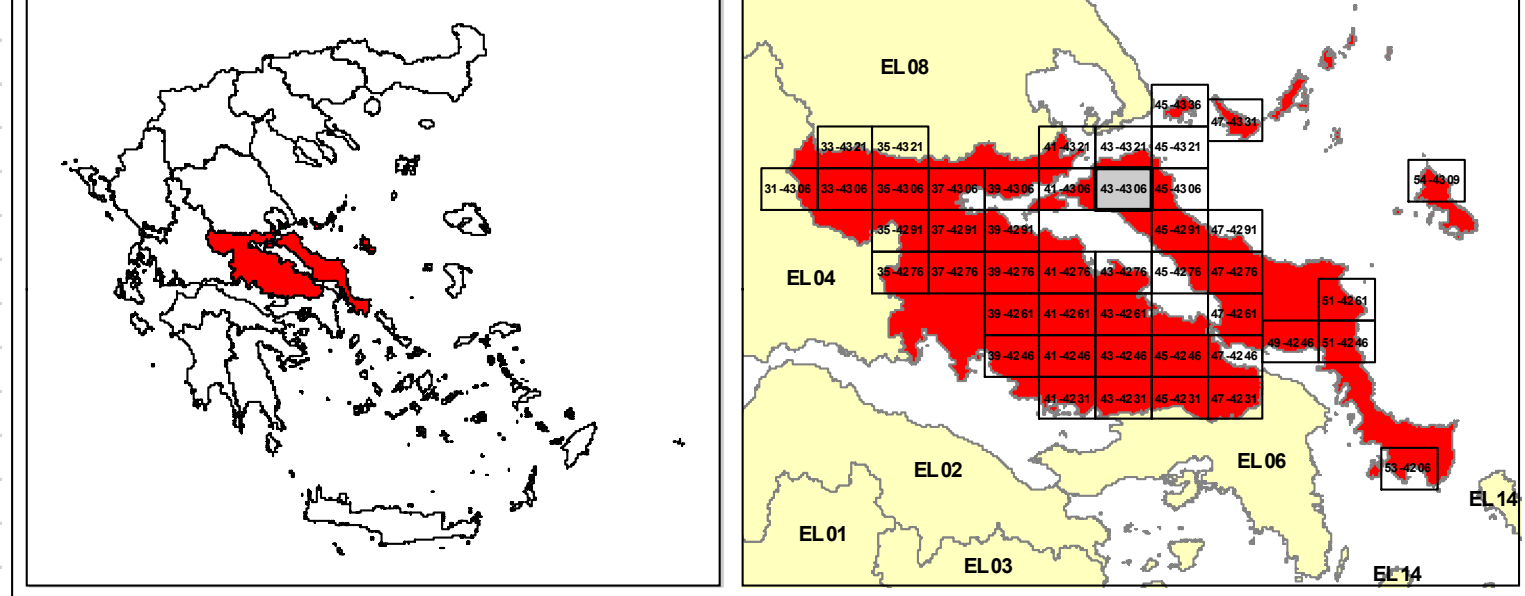

ΕΛΛΗΝΙΚΗ ΔΗΜΟΚΡΑΤΙΑ
ΥΠΟΥΡΓΕΙΟ ΠΕΡΙΒΑΛΛΟΝΤΟΣ & ΕΝΕΡΓΕΙΑΣ
ΓΕΝΙΚΗ ΓΡΑΜΜΑΤΕΙΑ ΦΥΣΙΚΟΥ ΠΕΡΙΒΑΛΛΟΝΤΟΣ ΚΑΙ ΥΔΑΤΩΝ
ΓΕΝΙΚΗ ΔΙΕΥΘΥΝΣΗ ΥΔΑΤΩΝ

1η ΑΝΑΘΕΩΡΗΣΗ ΣΧΕΔΙΩΝ ΔΙΑΧΕΙΡΙΣΗΣ ΚΙΝΔΥΝΩΝ ΠΛΗΜΜΥΡΑΣ ΛΕΚΑΝΩΝ ΑΠΟΡΡΟΗΣ ΠΟΤΑΜΩΝ ΤΩΝ ΥΔΑΤΙΚΩΝ ΔΙΑΜΕΡΙΣΜΑΤΩΝ ΑΤΤΙΚΗΣ, ΑΝΑΤΟΛΙΚΗΣ ΣΤΕΡΕΑΣ ΕΛΛΑΔΑΣ & ΝΗΣΩΝ ΑΙΓΑΙΟΥ (ΒΟΡΕΙΟΥ ΚΑΙ ΝΟΤΙΟΥ ΑΙΓΑΙΟΥ)

Υδατικό Διαμέρισμα
ΑΝΑΤΟΛΙΚΗΣ ΣΤΕΡΕΑΣ ΕΛΛΑΔΑΣ (ΕΛ07)

Στάδιο 1ο - Παραδοτέο 5

ΧΑΡΤΗΣ ΕΠΙΚΙΝΔΥΝΟΤΗΤΑΣ ΠΛΗΜΜΥΡΑΣ ΑΠΟ ΠΟΤΑΜΙΕΣ ΡΟΕΣ
ΧΩΡΙΚΗ ΚΑΤΑΝΟΜΗ ΜΕΓΙΣΤΗΣ ΤΑΧΥΤΗΤΑΣ ΓΙΑ ΠΕΡΙΟΔΟ ΕΠΑΝΑΝΑΦΟΡΑΣ T=50 έτη (ΕΛ07ΑΡSFR017)

FLOOD HAZARD MAP FROM RIVER FLOW
SPATIAL DISTRIBUTION OF MAXIMUM VELOCITY FOR RETURNED PERIOD T=50 years (ΕΛ07ΑΡSFR017)

ΑΡΙΘΜΟΣ ΧΑΡΤΗ	ΕΛ07-05-VMAX-050-025-43-4306-03	ΚΛΙΜΑΚΑ	1:25000
ΗΜΕΡΟΜΗΝΙΑ	ΔΕΚΕΜΒΡΙΟΣ 2023	ΕΚΔΟΣΗ	3.0

ΑΝΑΔΟΧΟΣ ΜΕΛΕΤΗΣ
Κ/Ε 1ΗΣ ΑΝΑΘΕΩΡΗΣΗΣ ΣΧΕΔΙΩΝ ΔΙΑΧΕΙΡΙΣΗΣ ΚΙΝΔΥΝΩΝ ΠΛΗΜΜΥΡΑΣ ΑΤΤΙΚΗΣ, ΑΝΑΤΟΛΙΚΗΣ ΣΤΕΡΕΑΣ ΕΛΛΑΔΑΣ ΚΑΙ ΝΗΣΩΝ ΑΙΓΑΙΟΥ

ΝΑΜΑ ΣΥΜΒΟΥΛΟΙ ΜΗΧΑΝΙΚΟΙ ΜΕΛΕΤΗΤΕΣ ΑΕ - ΕΤΜΕ ΠΕΠΠΑΣ & ΣΥΝΕΡΓΑΤΕΣ ΑΕ - ΓΑΜΜΑ-4 Ε.Π.Ε ΣΥΜΒΟΥΛΟΙ ΓΕΩΛΟΓΟΙ ΜΗΧΑΝΙΚΟΙ - ΑΙΛΙΚΗ ΤΣΑΡΟΥΧΗ - ΓΕΩΡΓΙΟΣ ΠΑΠΑΝΙΚΟΛΑΟΥ - ΕΛΕΥΘΕΡΙΟΣ ΚΑΡΑΠΙΔΑΚΗΣ

ΕΥΡΩΠΑΪΚΗ ΈΝΩΣΗ
Με τη συγχρηματοδότηση της Ελλάδας και της Ευρωπαϊκής Ένωσης