



A/A	Χρόνος Αφής (hr)	Χρόνος Παραμονής (hr)
1	25.83	1174.02
2	26.08	304.86
3	8.97	11.02
4	8.78	87.4
5	19.67	28.33
6	17.00	4.00
7	17.00	4.33
8	16.67	4.67
9	20.33	17.67
10	9.67	20.33
11	14.67	24.33
12	9.67	20.33
13	7.00	43.19
14	13.67	7.00
15	13.00	14.33
16	14.00	6.67
17	14.00	13.33
18	12.33	16.00
19	13.67	13.33
20	13.00	33.00
21	13.00	33.00
22	14.33	31.67
23	13.33	11.33
24	14.67	4.00
25	13.00	14.33
26	13.67	6.33
27	12.67	13.67
28	14.67	5.67
29	14.00	13.67
30	15.00	3.00
31	29.12	4.2
32	49.81	7.35
33	49.26	37.66
34	24.99	17.59
35	28.10	30.71
36	25.96	35.17
37	25.60	76.9
38	44.06	17.19
39	41.14	124.8
40	33.91	152.36
41	24.88	32.02
42	14.18	15.75
43	14.00	4.00
44	13.67	5.33
45	13.33	6.33
46	16.33	25.67
47	13.67	5.33
48	14.67	2.67
49	14.00	28.00
50	13.33	28.67
51	28.30	5.38
52	26.67	9.58
53	27.24	3.94
54	27.53	21
55	30.44	10.24
56	30.49	17.45
57	24.21	30.45
58	27.45	30.45
59	29.89	22.7
60	28.56	71.78
61	28.56	71.92
62	26.57	77.69
63	27.63	90.42
64	27.53	91.6
65	27.52	108.66
66	29.68	84.78
67	29.68	84.78
68	29.68	84.78
69	28.42	118.77
70	29.68	84.78
71	24.85	122.44
72	28.35	148.69
73	27.37	149.08
74	27.01	280.71
75	24.41	31.1
76	28.05	112.07
77	10.00	14.00
78	7.67	4.33
79	7.67	4.00
80	8.00	1.67
81	12.00	12.00
82	12.00	12.00
83	12.33	11.67
84	12.00	12.00
85	12.00	12.00
86	6.67	6.33
87	8.00	1.67
88	10.33	1.67
89	11.67	12.33
90	7.00	5.00
91	7.33	10.33

**Υπόμνημα/Legend**

ΜΕΓΙΣΤΗ ΤΑΧΥΤΗΤΑ / MAXIMUM VELOCITY (m/s)

- <1
- 1 - 2
- 2 - 5
- >5

**ΤΕΧΝΙΚΑ ΕΡΓΑ/WORKS (ΚΑΤΑΣΚΕΥΑΣΜΕΝΑ/CONSTRUCTED)**

- Αναβαθμός Weir
- Γέφυρα Bridge
- Οχετός Culvert
- Φράγμα Dam

**12 Σημεία Ενδιαφέροντος/ Points of Interest**

**Σημείωση**

1. Το 50 έτη: Τα τεχνητά γεγονότα βροχής της συγκεκριμένης περιόδου επαναφοράς που χρησιμοποιήθηκαν δεδομένα απόδοσης για τον προσδιορισμό των απαιτήσεων και βαθμολογημένων πλημμυρικών βροχών προσαρμοσμένα βάσει στατιστικής επεξεργασίας βροχομετρικών δεδομένων που περιγράφουν την ιστορική περίοδο έως και το 2022. Τα χρονικά διαστήματα για τα οποία ήταν διαθέσιμα τα αρατοποίηση δεδομένα δεν ήταν κοινά μεταξύ των σταθμών μέτρησης.

2. Τα αποτελέσματα που παρουσιάζονται αφορούν στην εκτίμηση του μεγέθους πλημμυρικών βροχών που αντιστοιχούν σε 128574.2 έτη του, αντιστοιχούν στην συνολική έκταση της ΣΤΕΡΕΑΣ ΕΛΛΑΔΟΣ, συνολικής έκτασης 48 (δωδεκάθε βροχής σε έτη). Σημειώνεται ότι ένα περιστατικό βροχής με τον ίδιο όγκο και τον ίδιο χρόνο εξέλιξης, αλλά με διαφορετική χρονική κατανομή, θα είχε διαφορετικό πλημμυρικό αποτέλεσμα.

**ΖΔΥΚΠ / APSFR**

**Άλλα Υδατικά Διαμερίσματα/ Other River Basin Districts**

**Χ.Θ. 0m + 000**

- Χιλιομετρικές Θέσεις/ Chainages
- Οικισμοί / Settlements
- Λίμνες,Ταμιευτήρες / Lakes, Reservoirs

ΤΕΛΕΡΑΦΩΝΕΜΟΣ ΕΓΓΑ 87 ΑΝΑ 2500 Μ. GGRS 87 QUADRATURE PER 2500 Μ.

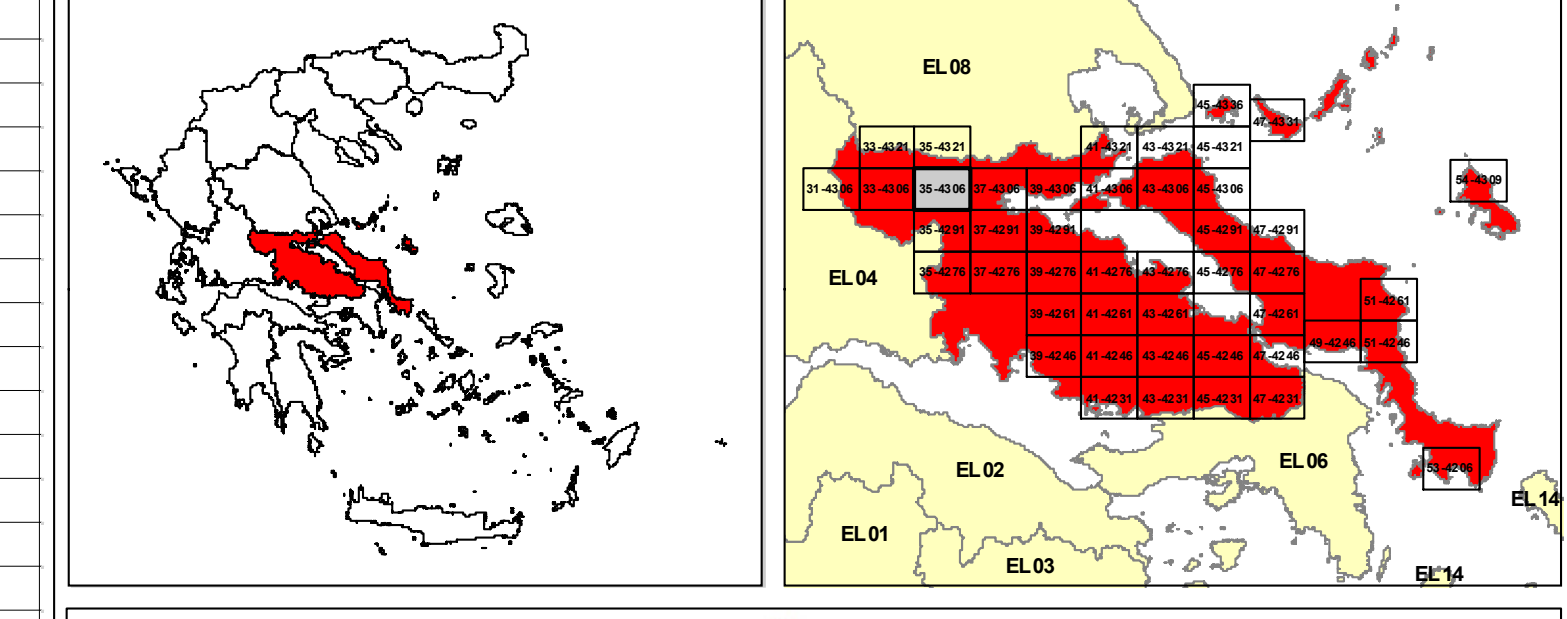

ΕΛΛΗΝΙΚΗ ΔΗΜΟΚΡΑΤΙΑ  
ΥΠΟΥΡΓΕΙΟ ΠΕΡΙΒΑΛΛΟΝΤΟΣ & ΕΝΕΡΓΕΙΑΣ  
ΓΕΝΙΚΗ ΓΡΑΜΜΑΤΕΙΑ ΦΥΣΙΚΟΥ ΠΕΡΙΒΑΛΛΟΝΤΟΣ ΚΑΙ ΥΔΑΤΩΝ  
ΓΕΝΙΚΗ ΔΙΕΥΘΥΝΣΗ ΥΔΑΤΩΝ

1η ΑΝΑΘΕΩΡΗΣΗ ΣΧΕΔΙΟΥ ΔΙΑΧΕΙΡΙΣΗΣ ΚΙΝΔΥΝΩΝ ΠΛΗΜΜΥΡΑΣ  
ΛΕΚΑΝΩΔ ΑΠΟΡΡΟΗΣ ΠΟΤΑΜΩΝ ΤΩΝ ΥΔΑΤΙΚΩΝ ΔΙΑΜΕΡΙΣΜΑΤΩΝ  
ΑΤΤΙΚΗΣ, ΑΝΑΤΟΛΙΚΗΣ ΣΤΕΡΕΑΣ ΕΛΛΑΔΑΣ & ΝΗΣΩΝ ΑΙΓΑΙΟΥ  
(ΒΟΡΕΙΟΥ ΚΑΙ ΝΟΤΙΟΥ ΑΙΓΑΙΟΥ)

Υδατικό Διαμέρισμα  
ΑΝΑΤΟΛΙΚΗΣ ΣΤΕΡΕΑΣ ΕΛΛΑΔΑΣ (ΕΛ07)

Στάδιο 10 - Παραδοτέο 5

ΧΑΡΤΗΣ ΕΠΙΚΙΝΔΥΝΟΤΗΤΑΣ ΠΛΗΜΜΥΡΑΣ ΑΠΟ ΠΟΤΑΜΙΕΣ ΡΟΕΣ  
ΧΩΡΙΚΗ ΚΑΤΑΝΟΜΗ ΜΕΓΙΣΤΗΣ ΤΑΧΥΤΗΤΑΣ ΓΙΑ ΠΕΡΙΟΔΟ ΕΠΑΝΑΝΑΦΟΡΑΣ T=50 έτη  
(ΕΛ07ΑΡPSFR016)

FLOOD HAZARD MAP FROM RIVER FLOW  
SPATIAL DISTRIBUTION OF MAXIMUM VELOCITY FOR RETURNED PERIOD T=50 years  
(ΕΛ07ΑΡPSFR016)

ΑΡΙΘΜΟΣ ΧΑΡΤΗ	ΕΛ07-05-VMAX-050-025-35-4306-03	ΚΛΙΜΑΚΑ	1:25000
ΗΜΕΡΟΜΗΝΙΑ	ΔΕΚΕΜΒΡΙΟΣ 2023	ΕΚΔΟΣΗ	3.0

ΑΝΑΔΟΧΟΣ ΜΕΛΕΤΗΣ  
Κ/Ε 1ΗΣ ΑΝΑΘΕΩΡΗΣΗΣ ΣΧΕΔΙΟΥ ΔΙΑΧΕΙΡΙΣΗΣ ΚΙΝΔΥΝΩΝ ΠΛΗΜΜΥΡΑΣ  
ΑΤΤΙΚΗΣ, ΑΝΑΤΟΛΙΚΗΣ ΣΤΕΡΕΑΣ ΕΛΛΑΔΑΣ ΚΑΙ ΝΗΣΩΝ ΑΙΓΑΙΟΥ

ΝΑΜΑ ΣΥΜΒΟΥΛΟΙ ΜΗΧΑΝΙΚΟΙ ΜΕΛΕΤΗΤΕΣ ΑΕ - ΕΤΜΕ ΠΕΠΠΑΣ & ΣΥΝΕΡΓΑΤΕΣ ΑΕ -  
ΓΑΜΜΑ-4 Ε.Π.Ε ΣΥΜΒΟΥΛΟΙ ΓΕΩΛΟΓΟΙ ΜΗΧΑΝΙΚΟΙ - ΑΙΚΗ ΤΣΑΡΟΥΧΗ - ΓΕΩΡΓΙΟΣ  
ΠΑΠΑΝΙΚΟΛΑΟΥ - ΕΛΕΥΘΕΡΙΟΣ ΚΑΡΑΠΙΔΑΚΗΣ

Με τη συγχρηματοδότηση της Ελλάδας και της Ευρωπαϊκής Ένωσης