



A/A	Χρόνος Αφίξης (hr)	Χρόνος Παραμονής (hr)
1	25.83	1174.02
2	26.08	304.86
3	8.97	11.02
4	8.78	87.4
5	19.67	28.33
6	17.00	4.00
7	17.00	4.33
8	16.67	4.67
9	20.33	17.67
10	9.67	20.33
11	14.67	24.33
12	9.67	20.33
13	7.00	43.19
14	13.67	7.00
15	13.00	14.33
16	14.00	6.67
17	14.00	13.33
18	12.33	16.00
19	13.67	13.33
20	13.00	33.00
21	13.00	33.00
22	14.33	31.67
23	13.33	11.33
24	14.67	4.00
25	13.00	14.33
26	13.67	6.33
27	12.67	13.67
28	14.67	5.67
29	14.00	13.67
30	15.00	3.00
31	29.12	4.2
32	49.81	7.35
33	49.26	37.66
34	24.99	17.59
35	28.10	30.71
36	25.96	35.17
37	25.60	76.9
38	44.06	17.19
39	41.14	124.8
40	33.91	152.36
41	24.88	32.02
42	14.18	15.75
43	14.00	4.00
44	13.67	5.33
45	13.33	6.33
46	16.33	25.67
47	13.67	5.33
48	14.67	2.67
49	14.00	28.00
50	13.33	28.67
51	28.30	5.38
52	26.67	9.58
53	27.24	3.94
54	27.53	21
55	30.44	10.24
56	30.49	17.45
57	24.21	30.45
58	27.45	30.45
59	29.89	22.7
60	28.56	71.78
61	28.56	71.92
62	26.57	77.69
63	27.63	90.42
64	27.53	91.6
65	27.52	108.66
66	29.68	84.78
67	29.68	84.78
68	29.68	84.78
69	28.42	118.77
70	29.68	84.78
71	24.85	122.44
72	28.35	148.69
73	27.37	149.08
74	27.01	280.71
75	24.41	31.1
76	28.05	112.07
77	10.00	14.00
78	7.67	4.33
79	7.67	4.00
80	8.00	1.67
81	12.00	12.00
82	12.00	12.00
83	12.33	11.67
84	12.00	12.00
85	12.00	12.00
86	6.67	6.33
87	8.00	1.67
88	10.33	1.67
89	11.67	12.33
90	7.00	5.00
91	7.33	10.33

**Υπόμνημα/Legend**

ΜΕΓΙΣΤΗ ΤΑΧΥΤΗΤΑ / MAXIMUM VELOCITY (m/s)

- <1
- 1 - 2
- 2 - 5
- >5

**ΤΕΧΝΙΚΑ ΕΡΓΑ/WORKS (ΚΑΤΑΣΚΕΥΑΣΜΕΝΑ/CONSTRUCTED)**

- Αναβαθμός Weir
- Γέφυρα Bridge
- Οχετός Culvert
- Φράγμα Dam

**12 Σημεία Ενδιαφέροντος/ Points of Interest**

**Σημείωση**

1. Τα 50 έτη: Τα τεχνικά γεγονότα βροχής της συγκεκριμένης περιόδου επαναφοράς που χρησιμοποιήθηκαν δεδομένα απόδοσης για τον προσδιορισμό των στατικών και βροχολογικών πληροφοριών είναι προσεγγιστικά βάσει στατιστικής επεξεργασίας βροχομετρικών δεδομένων που περιγράφουν ιστορική περίοδο έως και το 2022. Τα χρονικά διαστήματα για τα οποία ήταν διαθέσιμα τα αρατοποίηση δεδομένα δεν ήταν κοινά μεταξύ των σταθμών μέτρησης.

2. Τα αποτελέσματα που παρουσιάζονται αφορούν ολικό κρουστικό χρόνο επαναφοράς βροχής που αντιστοιχεί σε 128574.2 (σε τόν. αντιστοιχεί στην συνολική έκταση απορροής ΣΠΕΡΧΕΙΟΥ), συνολικός όγκος 48 (δωδεκά βροχής σε τμ). Σημειώνεται ότι ένα περιστατικό βροχής με τον ίδιο όγκο και τον ίδιο χρόνο εξέλιξης, αλλά με διαφορετική χρονική κατανομή, θα είχε διαφορετικό πλημμυρικό αποτέλεσμα.

**ΖΔΥΚΠ / APSFR**

**Άλλα Υδατικά Διαμερίσματα/ Other River Basin Districts**

**Χιλιομετρικές Θέσεις/ Chainages**

**Οικισμοί / Settlements**

**Λίμνες,Ταμιευτήρες / Lakes, Reservoirs**

ΥΨΗΜΕΤΡΟΙ ΕΓΧΩΡΑ ΕΤ ΑΝΑ 2500 Μ. GGRS 87 QUADRATE PER 2500 Μ.

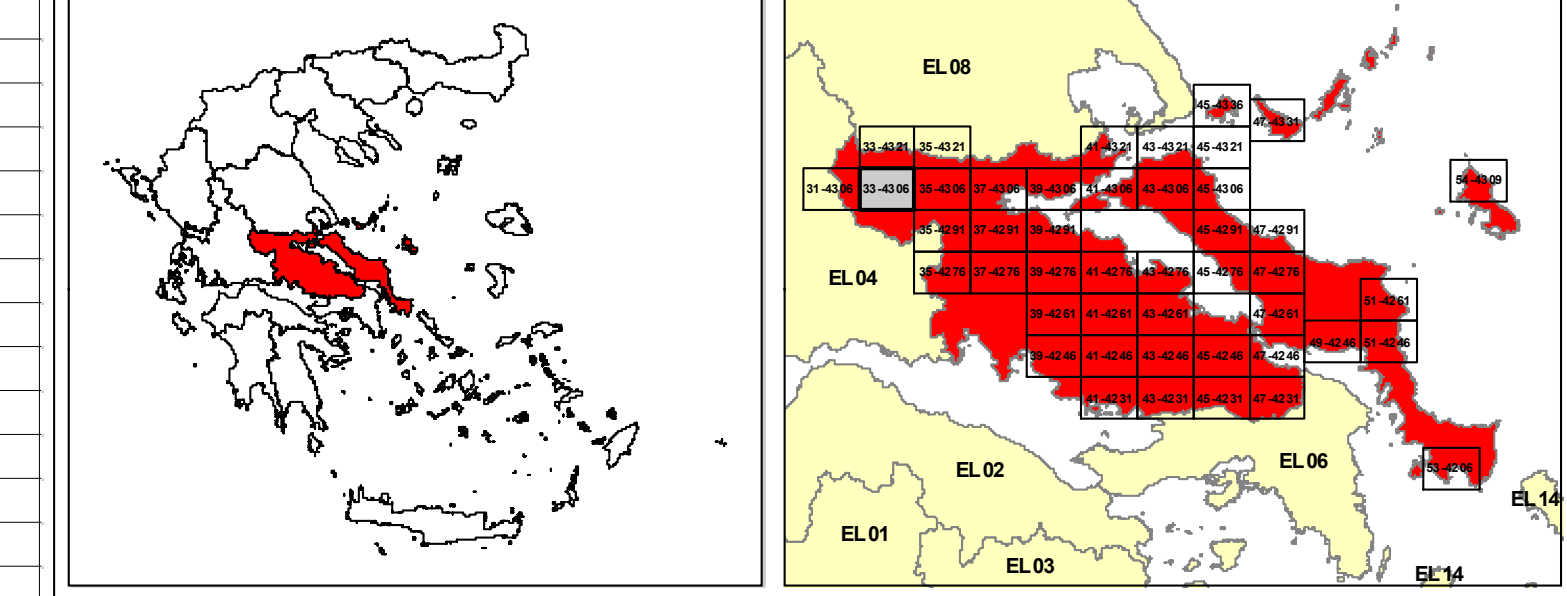

ΕΛΛΗΝΙΚΗ ΔΗΜΟΚΡΑΤΙΑ  
ΥΠΟΥΡΓΕΙΟ ΠΕΡΙΒΑΛΛΟΝΤΟΣ & ΕΝΕΡΓΕΙΑΣ  
ΓΕΝΙΚΗ ΓΡΑΜΜΑΤΕΙΑ ΦΥΣΙΚΟΥ ΠΕΡΙΒΑΛΛΟΝΤΟΣ ΚΑΙ ΥΔΑΤΩΝ  
ΓΕΝΙΚΗ ΔΙΕΥΘΥΝΣΗ ΥΔΑΤΩΝ

**1η ΑΝΑΘΕΩΡΗΣΗ ΣΧΕΔΙΟΥ ΔΙΑΧΕΙΡΙΣΗΣ ΚΙΝΔΥΝΩΝ ΠΛΗΜΜΥΡΑΣ ΛΕΚΑΝΩΔ ΑΠΟΡΡΟΗΣ ΠΟΤΑΜΩΝ ΤΩΝ ΥΔΑΤΙΚΩΝ ΔΙΑΜΕΡΙΣΜΑΤΩΝ ΑΤΤΙΚΗΣ, ΑΝΑΤΟΛΙΚΗΣ ΣΤΕΡΕΑΣ ΕΛΛΑΔΑΣ & ΝΗΣΩΝ ΑΙΓΑΙΟΥ (ΒΟΡΕΙΟΥ ΚΑΙ ΝΟΤΙΟΥ ΑΙΓΑΙΟΥ)**

Υδατικό Διαμέρισμα  
**ΑΝΑΤΟΛΙΚΗΣ ΣΤΕΡΕΑΣ ΕΛΛΑΔΑΣ (ΕΛ07)**

Στάδιο 10 - Παραδοτέο 5

ΧΑΡΤΗΣ ΕΠΙΚΙΝΔΥΝΟΤΗΤΑΣ ΠΛΗΜΜΥΡΑΣ ΑΠΟ ΠΟΤΑΜΙΕΣ ΡΟΕΣ  
ΧΩΡΙΚΗ ΚΑΤΑΝΟΜΗ ΜΕΓΙΣΤΗΣ ΤΑΧΥΤΗΤΑΣ ΓΙΑ ΠΕΡΙΟΔΟ ΕΠΑΝΑΝΑΦΟΡΑΣ T=50 έτη (ΕΛ07ΑΡSFR016)

FLOOD HAZARD MAP FROM RIVER FLOW  
SPATIAL DISTRIBUTION OF MAXIMUM VELOCITY FOR RETURNED PERIOD T=50 years (ΕΛ07ΑΡSFR016)

ΑΡΙΘΜΟΣ ΧΑΡΤΗ	ΕΛ07-05-VMAX-050-025-33-4306-03	ΚΛΙΜΑΚΑ	1:25000
ΗΜΕΡΟΜΗΝΙΑ	ΔΕΚΕΜΒΡΙΟΣ 2023	ΕΚΔΟΣΗ	3.0

ΑΝΑΔΟΧΟΣ ΜΕΛΕΤΗΣ  
Κ/Ε 1ΗΣ ΑΝΑΘΕΩΡΗΣΗΣ ΣΧΕΔΙΟΥ ΔΙΑΧΕΙΡΙΣΗΣ ΚΙΝΔΥΝΩΝ ΠΛΗΜΜΥΡΑΣ ΑΤΤΙΚΗΣ, ΑΝΑΤΟΛΙΚΗΣ ΣΤΕΡΕΑΣ ΕΛΛΑΔΑΣ ΚΑΙ ΝΗΣΩΝ ΑΙΓΑΙΟΥ

ΝΑΜΑ ΣΥΜΒΟΥΛΟΙ ΜΗΧΑΝΙΚΟΙ ΜΕΛΕΤΗΤΕΣ ΑΕ - ΕΤΜΕ ΠΕΠΠΑΣ & ΣΥΝΕΡΓΑΤΕΣ ΑΕ - ΓΑΜΜΑ-4 Ε.Π.Ε ΣΥΜΒΟΥΛΟΙ ΓΕΩΛΟΓΟΙ ΜΗΧΑΝΙΚΟΙ - ΑΙΛΙΚΗ ΤΣΑΡΟΥΧΗ - ΓΕΩΡΓΙΟΣ ΠΑΠΑΝΙΚΟΛΑΟΥ - ΕΛΕΥΘΕΡΙΟΣ ΚΑΡΑΠΙΔΑΚΗΣ

ΕΥΡΩΠΑΪΚΗ ΕΝΩΣΗ  
Με τη συγχρηματοδότηση της Ελλάδας και της Ευρωπαϊκής Ένωσης

ΕΣΠΑ  
2014-2020