

| Α/Α | Ύψος (m) | Ύψος Πάκων (m) |
|-----|----------|----------------|
| 1 | 951 | 341 |
| 2 | 501 | 341 |
| 3 | 5009 | 1301 |
| 4 | 5009 | 1301 |
| 5 | 5003 | 856 |
| 6 | 4897 | 364 |
| 7 | 5006 | 8005 |
| 8 | 4909 | 8793 |
| 9 | 4909 | 8793 |
| 10 | 4909 | 8793 |
| 11 | 4893 | 9609 |
| 12 | 5002 | 3009 |
| 13 | 5007 | 3046 |
| 14 | 5007 | 3046 |
| 15 | 5005 | 11785 |
| 16 | 5004 | 11849 |
| 17 | 5005 | 12207 |
| 18 | 485 | 12835 |
| 19 | 485 | 12835 |
| 20 | 485 | 12835 |
| 21 | 4988 | 14173 |
| 22 | 2791 | 13838 |
| 23 | 1342 | 8253 |
| 24 | 4603 | 28903 |
| 25 | 4603 | 656 |
| 26 | 3099 | 8504 |
| 27 | 3099 | 8504 |
| 28 | 1638 | 21575 |
| 29 | 1244 | 147 |
| 30 | 38 | 30 |
| 31 | 20 | 333 |
| 32 | 1933 | 30 |
| 33 | 1833 | 1067 |
| 34 | 20 | 2233 |
| 35 | 2733 | 267 |
| 36 | 2 | 633 |
| 37 | 233 | 1333 |
| 38 | 24 | 4 |
| 39 | 7 | 2633 |
| 40 | 22 | 35 |
| 41 | 21 | 333 |
| 42 | 21 | 333 |
| 43 | 7 | 2533 |
| 44 | 22 | 35 |
| 45 | 21 | 333 |
| 46 | 21 | 333 |
| 47 | 22 | 35 |
| 48 | 666 | 28307 |
| 49 | 333 | 1168 |
| 50 | 30 | 32 |
| 51 | 30 | 32 |
| 52 | 1633 | 13 |
| 53 | 1967 | 2033 |
| 54 | 1967 | 1967 |
| 55 | 1233 | 39 |
| 56 | 333 | 27 |
| 57 | 2367 | 167 |
| 58 | 30 | 32 |
| 59 | 1333 | 17 |
| 60 | 1967 | 9 |
| 61 | 1333 | 1967 |
| 62 | 2233 | 307 |
| 63 | 1733 | 12 |
| 64 | 11 | 3033 |
| 65 | 30 | 1133 |
| 66 | 12 | 1967 |
| 67 | 2367 | 307 |
| 68 | 2433 | 333 |
| 69 | 2367 | 3 |
| 70 | 1233 | 1833 |
| 71 | 1333 | 3367 |
| 72 | 4777 | 1188 |
| 73 | 5488 | 1126 |
| 74 | 4805 | 2042 |
| 75 | 4801 | 2468 |
| 76 | 473 | 2578 |
| 77 | 4838 | 17672 |
| 78 | 4801 | 878 |
| 79 | 4801 | 18025 |
| 80 | 3988 | 3809 |
| 81 | 4801 | 18089 |
| 82 | 3966 | 21811 |
| 83 | 4464 | 25261 |
| 84 | 1524 | 15088 |
| 85 | 3606 | 42436 |
| 86 | 2578 | 158 |
| 87 | 2386 | 1935 |
| 88 | 258 | 2446 |
| 89 | 2282 | 5184 |
| 90 | 2212 | 2107 |
| 91 | 1984 | 9866 |
| 92 | 478 | 682 |
| 93 | 48 | 1888 |
| 94 | 1767 | 1033 |
| 95 | 1633 | 1367 |
| 96 | 1967 | 1267 |
| 97 | 1967 | 1933 |
| 98 | 1667 | 1333 |
| 99 | 1933 | 967 |
| 100 | 36 | 20 |
| 101 | 2067 | 667 |
| 102 | 2533 | 133 |
| 103 | 1533 | 2367 |
| 104 | 4819 | 626 |
| 105 | 4843 | 42 |
| 106 | 4806 | 433 |
| 107 | 4806 | 433 |
| 108 | 4806 | 433 |
| 109 | 4834 | 446 |
| 110 | 4811 | 1135 |
| 111 | 483 | 1785 |
| 112 | 1262 | 2438 |
| 113 | 1262 | 2438 |
| 114 | 4735 | 3412 |
| 115 | 484 | 867 |
| 116 | 3544 | 6609 |
| 117 | 1236 | 7139 |
| 118 | 1102 | 248 |
| 119 | 1102 | 248 |
| 120 | 1102 | 248 |
| 121 | 1102 | 248 |
| 122 | 4811 | 968 |
| 123 | 4564 | 968 |
| 124 | 4716 | 30354 |
| 125 | 4809 | 30814 |
| 126 | 481 | 11864 |
| 127 | 4307 | 8905 |
| 128 | 477 | 1353 |
| 129 | 4305 | 6509 |
| 130 | 3988 | 3646 |
| 131 | 4728 | 10588 |
| 132 | 4636 | 1739 |
| 133 | 303 | 17762 |
| 134 | 4815 | 17782 |
| 135 | 2401 | 12454 |
| 136 | 4704 | 2847 |
| 137 | 4203 | 10738 |
| 138 | 2019 | 1708 |
| 139 | 4303 | 21232 |
| 140 | 3303 | 21576 |
| 141 | 3156 | 23727 |
| 142 | 3156 | 23727 |
| 143 | 3156 | 23727 |
| 144 | 4629 | 2868 |
| 145 | 425 | 3812 |
| 146 | 352 | 3808 |
| 147 | 3438 | 38539 |
| 148 | 4788 | 39547 |
| 149 | 2609 | 38601 |
| 150 | 2226 | 54724 |
| 151 | 2429 | 6834 |
| 152 | 2409 | 2009 |
| 153 | 476 | 88428 |
| 154 | 2433 | 2 |
| 155 | 43 | 7 |
| 156 | 1167 | 1233 |
| 157 | 33 | 633 |
| 158 | 33 | 11 |
| 159 | 33 | 30 |
| 160 | 34 | 30 |
| 161 | 1333 | 167 |
| 162 | 33 | 233 |
| 163 | 2509 | 092 |
| 164 | 2464 | 4862 |
| 165 | 2373 | 3445 |
| 166 | 2403 | 5636 |
| 167 | 33 | 7 |
| 168 | 30 | 5 |
| 169 | 1233 | 133 |
| 170 | 12 | 4 |
| 171 | 1233 | 1167 |
| 172 | 1233 | 1167 |
| 173 | 1167 | 433 |
| 174 | 1233 | 1167 |
| 175 | 1233 | 1167 |
| 176 | 1233 | 1167 |
| 177 | 1167 | 433 |
| 178 | 12 | 12 |
| 179 | 1167 | 233 |
| 180 | 1333 | 267 |
| 181 | 7 | 733 |
| 182 | 1233 | 133 |
| 183 | 30 | 5 |
| 184 | 1167 | 733 |
| 185 | 1233 | 1167 |
| 186 | 1333 | 3 |
| 187 | 767 | 7 |
| 188 | 733 | 133 |
| 189 | 1167 | 133 |

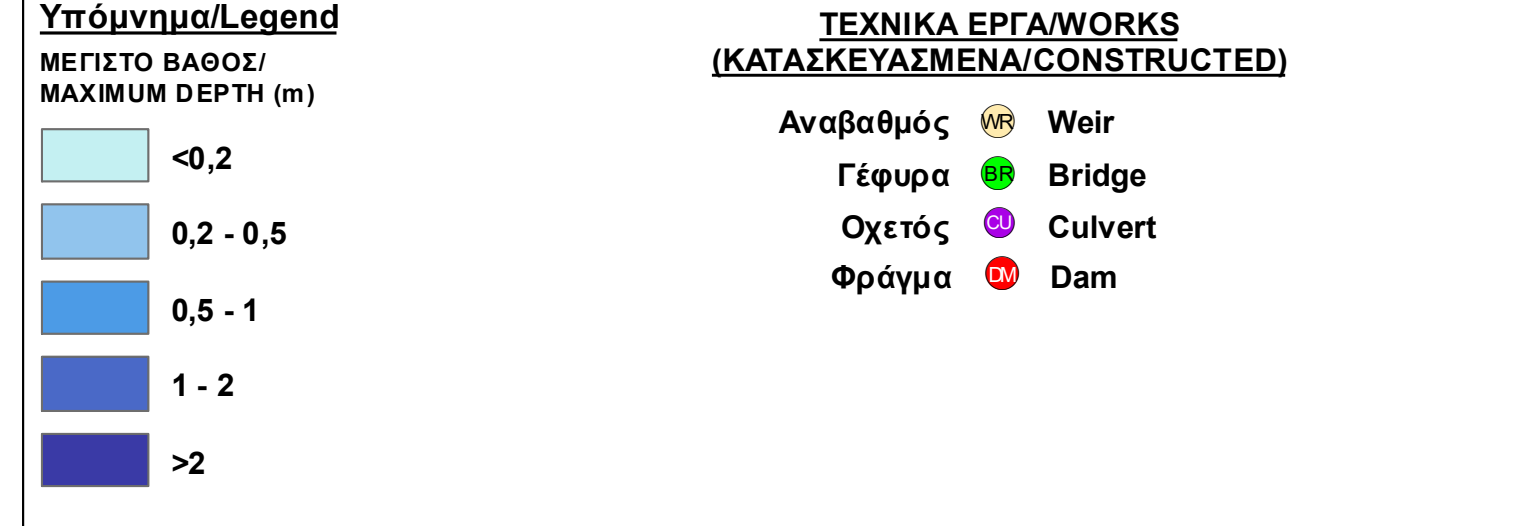

12 Σημεία Ενδιαφέροντος/ Points of Interest

Σημείωση

1. Το 1000 έτη: Τα πενήτα γενάρια βροχής, της συγκεκριμένης περιόδου επαναφοράς, που χρησιμοποιήθηκαν δεδομένα εισόδου για τον προσδιορισμό των εκτάσεων και βαθμοπτώσεων πλημμύρας, έχουν προσαρμοστεί βάσει στατιστικής επεξεργασίας βροχόμετρικών δεδομένων που περιγράφουν την ιστορική περίοδο έως και το 2022. Τα χρονικά διαστήματα για τα οποία ήταν διαθέσιμα τα αξιωματικά δεδομένα δεν είναι κατά καιρούς των σαφών μήνυμα.

2. Τα αποτελέσματα που παρουσιάζονται αφορούν συγκεκριμένο τεχνικό γεγονός βροχής που αντιστοιχεί σε 1761,8, 6044,5 (σε τοπ, αντιστοιχεί στην συνολική λεκάνη απορροής ΤΡΑΝΗΣ ΣΟΥΔΑΣ, ΠΛΑΤΑΝΙΑ αντιστοίχως), συνολικής διάρκειας 12 (βόρειας βροχής σε τη της λεκάνης απορροής ΤΡΑΝΗΣ ΣΟΥΔΑΣ) και συνολικής διάρκειας 24 (βόρειας βροχής σε τη της λεκάνης απορροής ΠΛΑΤΑΝΙΑ) ετησίως σε ένα πενήτα γενάρια βροχής, με τον ίδιο όγκο και τον ίδιο χρόνο εξέλιξης αλλά με διαφορετική χρονική κατανομή, θα είχε διαφορετικό πλημμυρικό αποτέλεσμα.

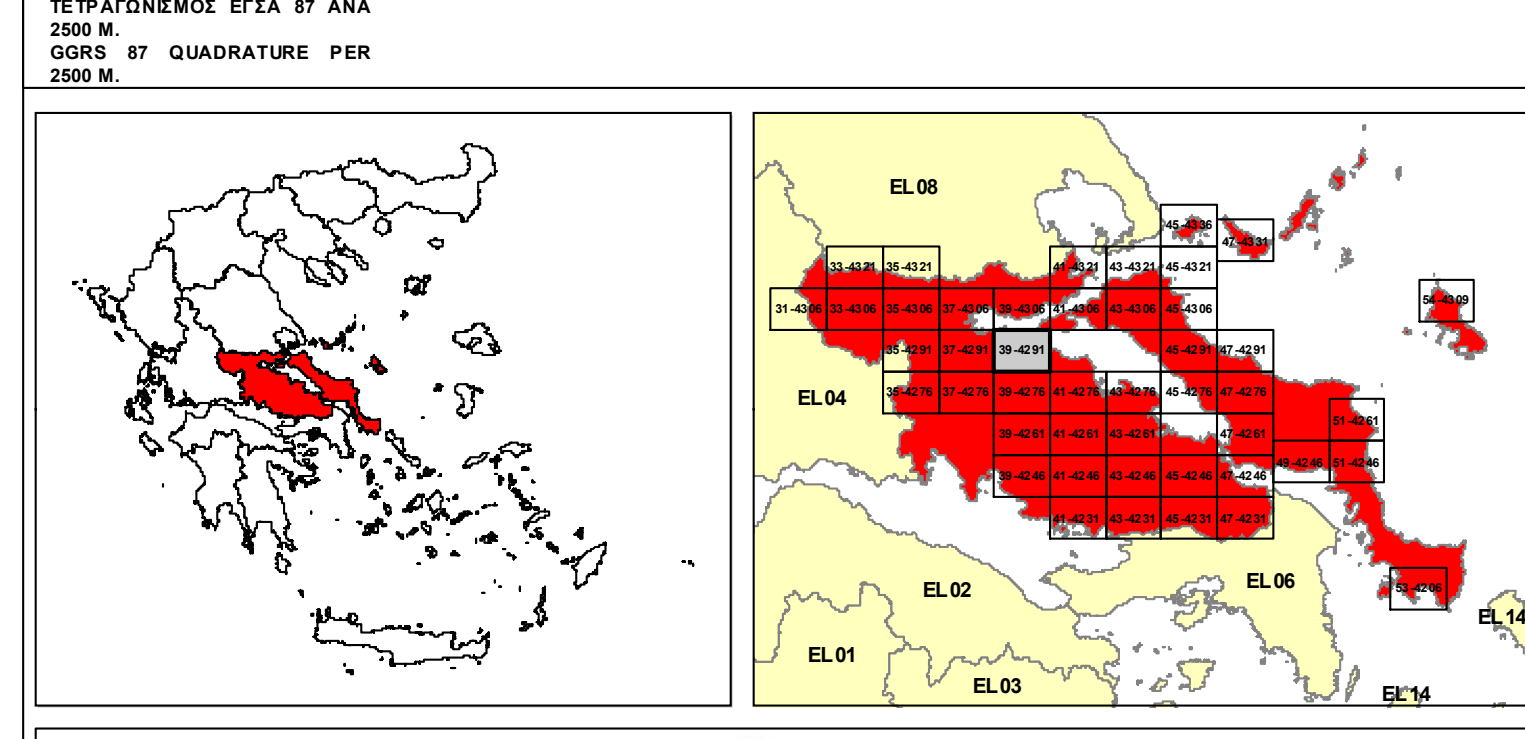

ΕΛΛΗΝΙΚΗ ΔΗΜΟΚΡΑΤΙΑ
ΥΠΟΥΡΓΕΙΟ ΠΕΡΙΒΑΛΛΟΝΤΟΣ & ΕΝΕΡΓΕΙΑΣ
ΓΕΝΙΚΗ ΓΡΑΜΜΑΤΕΙΑ ΦΥΣΙΚΟΥ ΠΕΡΙΒΑΛΛΟΝΤΟΣ ΚΑΙ ΥΔΑΤΩΝ
ΓΕΝΙΚΗ ΔΙΕΥΘΥΝΣΗ ΥΔΑΤΩΝ

1η ΑΝΑΘΕΩΡΗΣΗ ΣΧΕΔΙΩΝ ΔΙΑΧΕΙΡΙΣΗΣ ΚΙΝΔΥΝΩΝ ΠΛΗΜΜΥΡΑΣ
ΛΕΚΑΝΩΝ ΑΠΟΡΡΟΗΣ ΠΟΤΑΜΩΝ ΤΩΝ ΥΔΑΤΙΚΩΝ ΔΙΑΜΕΡΙΣΜΑΤΩΝ
ΑΤΤΙΚΗΣ, ΑΝΑΤΟΛΙΚΗΣ ΣΤΕΡΕΑΣ ΕΛΛΑΔΑΣ & ΝΗΣΩΝ ΑΙΓΑΙΟΥ
(ΒΟΡΕΙΟΥ ΚΑΙ ΝΟΤΙΟΥ ΑΙΓΑΙΟΥ)

Υδατικό Διαμέρισμα
ΑΝΑΤΟΛΙΚΗΣ ΣΤΕΡΕΑΣ ΕΛΛΑΔΑΣ (EL07)
Στάδιο 1ο - Παραδοτέο 5

ΧΑΡΤΗΣ ΕΠΙΚΙΝΔΥΝΟΤΗΤΑΣ ΠΛΗΜΜΥΡΑΣ ΑΠΟ ΠΟΤΑΜΙΕΣ ΡΟΕΣ
ΧΩΡΙΚΗ ΚΑΤΑΝΟΜΗ ΜΕΓΙΣΤΟΥ ΒΑΘΟΥΣ ΓΙΑ ΠΕΡΙΟΔΟ ΕΠΑΝΑΦΟΡΑΣ T=1000 έτη
(EL07APSF016)

FLOOD HAZARD MAP FROM RIVER FLOW
SPATIAL DISTRIBUTION OF MAXIMUM DEPTH FOR RETURNED PERIOD T=1000 years
(EL07APSF016)

| | | | |
|---------------|---------------------------------|---------|---------|
| ΑΡΙΘΜΟΣ ΧΑΡΤΗ | EL07-05-DMAX-01K-025-39-4291-03 | ΚΛΙΜΑΚΑ | 1:25000 |
| ΗΜΕΡΟΜΗΝΙΑ | ΔΕΚΕΜΒΡΙΟΣ 2023 | ΕΚΔΟΣΗ | 3.0 |

ΑΝΑΔΟΧΟΣ ΜΕΛΕΤΗΣ
Κ'Ε 1ΗΣ ΑΝΑΘΕΩΡΗΣΗΣ ΣΧΕΔΙΩΝ ΔΙΑΧΕΙΡΙΣΗΣ ΚΙΝΔΥΝΩΝ ΠΛΗΜΜΥΡΑΣ
ΑΤΤΙΚΗΣ, ΑΝΑΤΟΛΙΚΗΣ ΣΤΕΡΕΑΣ ΕΛΛΑΔΑΣ ΚΑΙ ΝΗΣΩΝ ΑΙΓΑΙΟΥ
ΝΑΜΑ ΣΥΜΒΟΥΛΟΙ ΜΗΧΑΝΙΚΟΙ ΜΕΛΕΤΗΤΕΣ ΑΕ - ΕΤΜΕ ΠΕΠΙΑΣ & ΣΥΝΕΡΓΑΤΕΣ ΑΕ -
ΓΑΜΜΑ-4 Ε.Π.Ε ΣΥΜΒΟΥΛΟΙ ΓΕΩΛΟΓΟΙ ΜΗΧΑΝΙΚΟΙ - ΑΙΛΙΚΗ ΤΣΑΡΟΥΧΗ - ΓΕΩΡΓΙΟΣ
ΠΑΠΑΝΙΚΟΛΑΟΥ - ΕΛΕΥΘΕΡΙΟΣ ΚΑΡΑΠΙΔΑΚΗΣ

ΕΥΡΩΠΑΪΚΗ ΕΝΩΣΗ
Με τη συγχρηματοδότηση της Ελλάδας και της Ευρωπαϊκής Ένωσης