

A/A	Χρόνος Αφίξης (hr)	Χρόνος Παραμονής (hr)
1	25,25	1221,26
2	25,54	401,57
3	27,16	33,07
4	8,47	19,69
5	8,37	116,54
6	19	29
7	16,67	5,33
8	16,33	5,67
9	16,33	6
10	19,67	20
11	17	3
12	22	7
13	15,33	2
14	9	21
15	14	25
16	15,33	2
17	9	21
18	14	25
19	4	91,12
20	13,33	8,33
21	12,33	15,33
22	13,33	8,67
23	13,33	14,33
24	11,33	17
25	13,33	14
26	12,33	31,67
27	12,33	31,67
28	13,33	30,67
29	13	13
30	14	5,67
31	12,67	15
32	13	1,33
33	13,33	7,67
34	12,33	14,33
35	14	7,33
36	13,33	15
37	14,33	5
38	28,08	14,57
39	42,02	16,14
40	24,62	28,35
41	43,89	35,04
42	39,73	43,7
43	27,37	56,43
44	25,38	68,11
45	23,44	69,69
46	32,29	82,55
47	25,13	104,59
48	40,35	120,08
49	14,03	5,91
50	13,66	26,77
51	13,33	5,67
52	13	7
53	13	8
54	15,67	25,33
55	13	7
56	13,67	4,67
57	13,33	27,67
58	14	3,33
59	13	28
60	28,26	1,18
61	24,63	2,49
62	25,09	6,17
63	25,79	15,09
64	25,79	15,09
65	29,01	15,35
66	26,12	25,46
67	26,28	30,18
68	26,74	36,09
69	23,67	38,06
70	26,68	47,24
71	27,2	49,08
72	28,63	54,59
73	28,63	54,59
74	28,63	54,59
75	28,92	7,09
76	28,52	77,69
77	23,99	104,99
78	27,74	118,64
79	27,72	121
80	26,93	134,12
81	26,85	136,61
82	26,83	153,28
83	27,63	168,64
84	26,61	193,57
85	23,39	196,33
86	27,57	197,11
87	25,97	331,23
88	12	1,33
89	9,33	14,67
90	10,67	13,33
91	7,67	5,33
92	15,64	1,71
93	7,33	5,33
94	7,67	2,67
95	10	14
96	10	14
97	9,33	0
98	10	14
99	10	14
100	10	14
101	9,33	0
102	6,33	7
103	7,67	2,67
104	9,33	4
105	9,67	14,33
106	6,67	6,67
107	7,33	10,33

Υπόμνημα/Legend

ΜΕΓΙΣΤΟ ΒΑΘΟΣ/ MAXIMUM DEPTH (m)

- <0,2
- 0,2 - 0,5
- 0,5 - 1
- 1 - 2
- >2

ΤΕΧΝΙΚΑ ΕΡΓΑ/WORKS (ΚΑΤΑΣΚΕΥΑΣΜΕΝΑ/CONSTRUCTED)

- Αναβαθμός Weir
- Γέφυρα Bridge
- Οχετός Culvert
- Φράγμα Dam

12 Σημεία Ενδιαφέροντος/ Points of Interest

Σημείωση

1. Το 100 έτη: Τα τεχνητά γεγονότα βροχής, της συγκεκριμένης περιόδου επαναφοράς που χρησιμοποιήθηκαν δεδομένα εισόδου για τον προσδιορισμό των εκτάσεων και βαθύνητων πλημμύρας έχουν προσδιοριστεί βάσει στατιστικής επεξεργασίας βροχωμετρικών δεδομένων που περιγράφουν την ιστορική περίοδο έως και το 2022. Τα χρονικά διαστήματα για τα οποία ήταν διαθέσιμα τα δεδομένα δεδομένα δεν ήταν κοινά μεταξύ των σταθμών μέτρησης.

2. Τα αποτελέσματα που παρουσιάζονται αφορούν συγκεκριμένο τεχνητό γεγονός βροχής που αντιστοιχεί σε 3538,4 (σε τόν, αντιστοιχεί στην συνολική λικάνη απορροής ΠΕΘΑΜΕΝΟΥ), συνολικής διάρκειας 12 (διάκερα βροχής σε hr). Σημειώνεται ότι ένα περαστικό βροχής με τον ίδιο όγκο και τον ίδιο χρόνο εξέλιξης αλλά με διαφορετική χρονική κατανομή, θα είχε διαφορετικό πλημμυρικό αποτέλεσμα.

ΖΔΥΚΠ / APSFR

Άλλα Υδατικά Διαμερίσματα/ Other River Basin Districts

Χ.Θ. 0m + 000

Χιλιομετρικές Θέσεις/ Chainages

Οικισμοί / Settlements

Λίμνες,Ταμιευτήρες / Lakes, Reservoirs

ΤΕΤΡΑΓΩΝΙΣΜΟΣ ΕΓΧΑ 87 ΑΝΑ 2500 Μ. GGRS 87 QUADRATURE PER 2500 Μ.

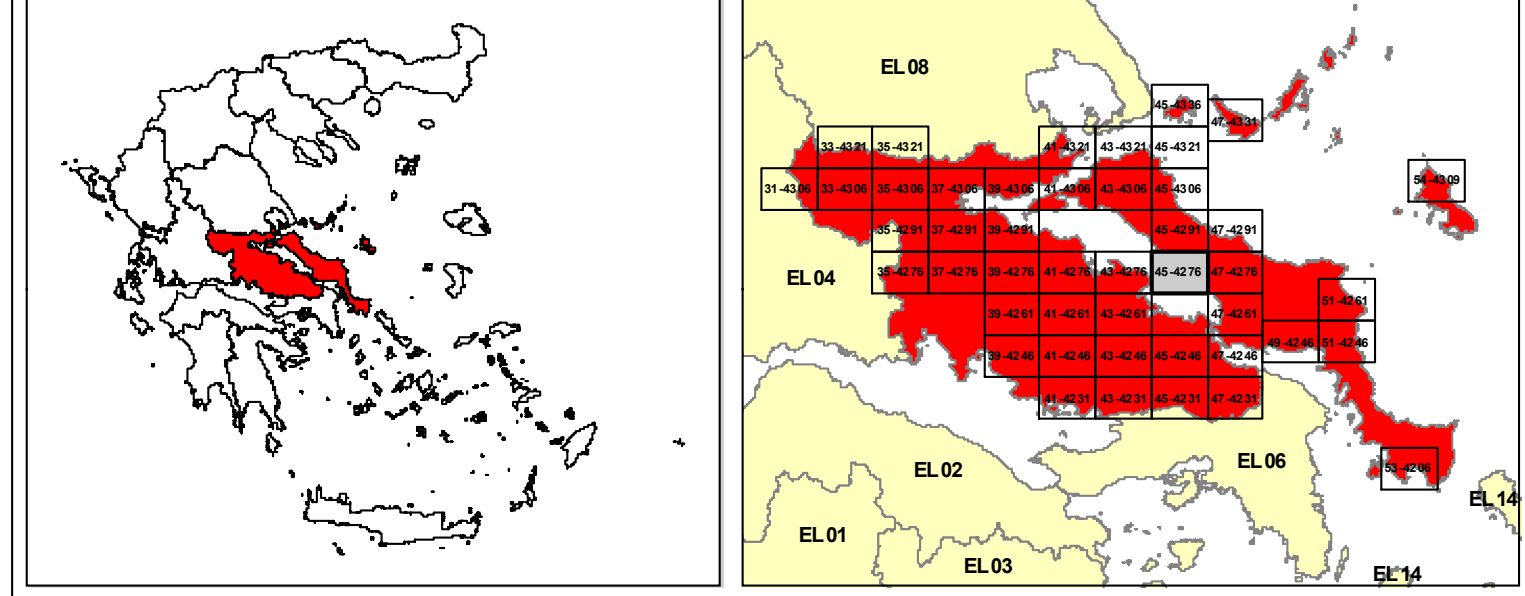

ΕΛΛΗΝΙΚΗ ΔΗΜΟΚΡΑΤΙΑ
ΥΠΟΥΡΓΕΙΟ ΠΕΡΙΒΑΛΛΟΝΤΟΣ & ΕΝΕΡΓΕΙΑΣ
ΓΕΝΙΚΗ ΓΡΑΜΜΑΤΕΙΑ ΦΥΣΙΚΟΥ ΠΕΡΙΒΑΛΛΟΝΤΟΣ ΚΑΙ ΥΔΑΤΩΝ
ΓΕΝΙΚΗ ΔΙΕΥΘΥΝΣΗ ΥΔΑΤΩΝ

1η ΑΝΑΘΕΩΡΗΣΗ ΣΧΕΔΙΩΝ ΔΙΑΧΕΙΡΙΣΗΣ ΚΙΝΔΥΝΟΣ ΠΛΗΜΜΥΡΑΣ
ΛΕΚΑΝΩΝ ΑΠΟΡΡΟΗΣ ΠΟΤΑΜΩΝ ΤΩΝ ΥΔΑΤΙΚΩΝ ΔΙΑΜΕΡΙΣΜΑΤΩΝ
ΑΤΤΙΚΗΣ, ΑΝΑΤΟΛΙΚΗΣ ΣΤΕΡΕΑΣ ΕΛΛΑΔΑΣ & ΝΗΣΩΝ ΑΙΓΑΙΟΥ
(ΒΟΡΕΙΟΥ ΚΑΙ ΝΟΤΙΟΥ ΑΙΓΑΙΟΥ)

Υδατικό Διαμέρισμα
ΑΝΑΤΟΛΙΚΗΣ ΣΤΕΡΕΑΣ ΕΛΛΑΔΑΣ (ΕΛ07)

Στάδιο 1ο - Παραδοτέο 5

ΧΑΡΤΗΣ ΕΠΙΚΙΝΔΥΝΟΤΗΤΑΣ ΠΛΗΜΜΥΡΑΣ ΑΠΟ ΠΟΤΑΜΙΕΣ ΡΟΕΣ
ΧΩΡΙΚΗ ΚΑΤΑΝΟΜΗ ΜΕΓΙΣΤΟΥ ΒΑΘΟΥΣ ΓΙΑ ΠΕΡΙΟΔΟ ΕΠΑΝΑΝΑΦΟΡΑΣ T=100 έτη
(ΕΛ07APSF011)

FLOOD HAZARD MAP FROM RIVER FLOW
SPATIAL DISTRIBUTION OF MAXIMUM DEPTH FOR RETURNED PERIOD T=100 years
(ΕΛ07APSF011)

ΑΡΙΘΜΟΣ ΧΑΡΤΗ	ΕΛ07-05-DMAX-100-025-45-4276-03	ΚΛΙΜΑΚΑ	1:25000
ΗΜΕΡΟΜΗΝΙΑ	ΔΕΚΕΜΒΡΙΟΣ 2023	ΕΚΔΟΣΗ	3.0

ΑΝΑΔΟΧΟΣ ΜΕΛΕΤΗΣ
Κ'Ε 1ΗΣ ΑΝΑΘΕΩΡΗΣΗΣ ΣΧΕΔΙΩΝ ΔΙΑΧΕΙΡΙΣΗΣ ΚΙΝΔΥΝΟΣ ΠΛΗΜΜΥΡΑΣ
ΑΤΤΙΚΗΣ, ΑΝΑΤΟΛΙΚΗΣ ΣΤΕΡΕΑΣ ΕΛΛΑΔΑΣ ΚΑΙ ΝΗΣΩΝ ΑΙΓΑΙΟΥ

ΝΑΜΑ ΣΥΜΒΟΥΛΟΙ ΜΗΧΑΝΙΚΟΙ ΜΕΛΕΤΗΤΕΣ ΑΕ - ΕΤΜΕ ΠΕΠΠΑΣ & ΣΥΝΕΡΓΑΤΕΣ ΑΕ -
ΓΑΜΜΑ-4 Ε.Π.Ε ΣΥΜΒΟΥΛΟΙ ΓΕΩΛΟΓΟΙ ΜΗΧΑΝΙΚΟΙ - ΑΙΛΙΚΗ ΤΣΑΡΟΥΧΗ - ΓΕΩΡΓΙΟΣ
ΠΑΠΑΝΙΚΟΛΑΟΥ - ΕΛΕΥΘΕΡΙΟΣ ΚΑΡΑΠΙΔΑΚΗΣ

ΕΣΠΑ 2014-2020

Με τη συγχρηματοδότηση της Ελλάδας και της Ευρωπαϊκής Ένωσης

Source: Esri, Maxar, Earthstar Geographics, and the GIS User Community