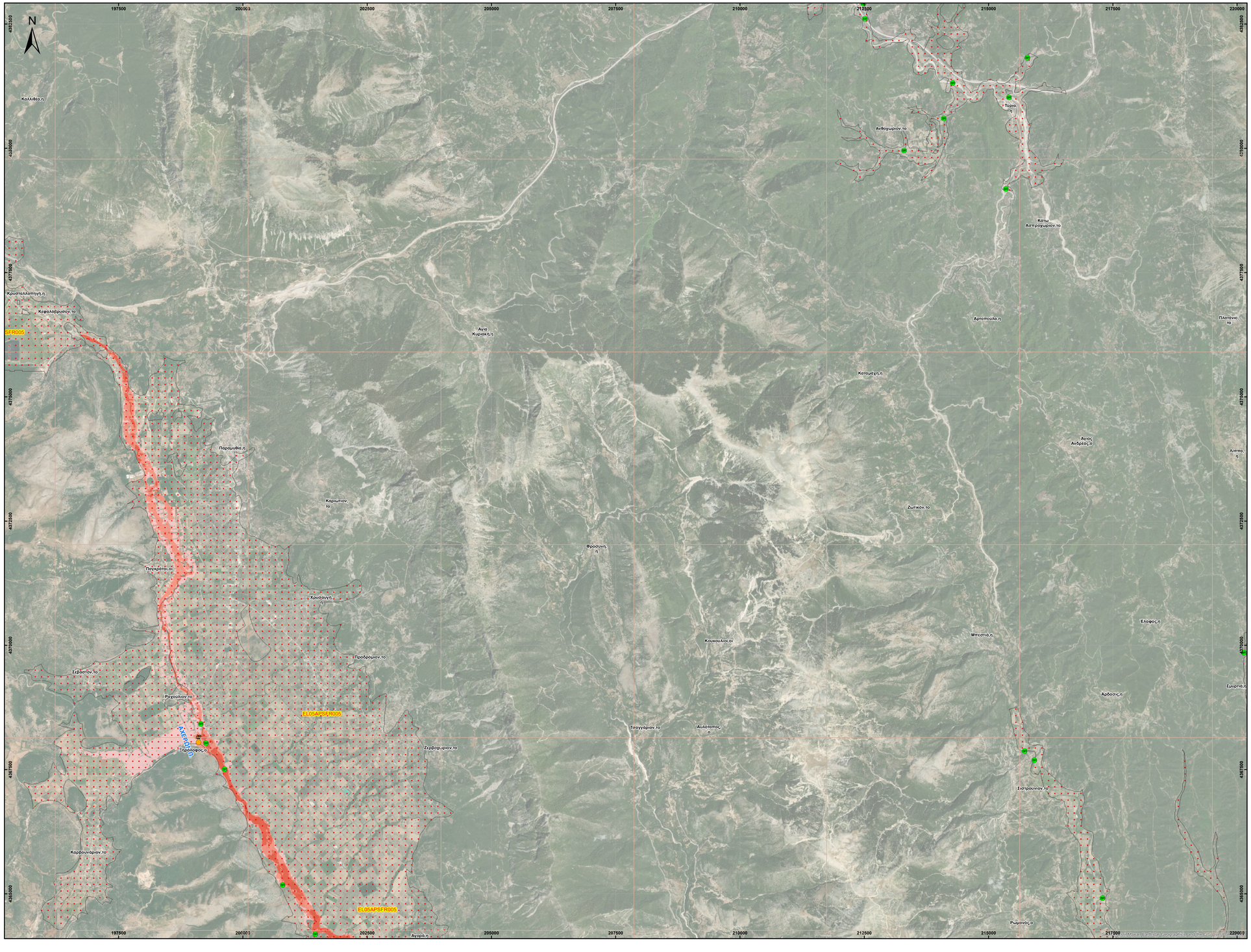

ID	Χρόνος άφιξης (hh:mm)	Χρόνος παραμονής (hh:mm)
1	-	-
2	-	-
3	-	-
4	-	-
5	25:15	05:45
6	-	-
7	25:45	20:30
8	-	-
9	28:45	17:00
10	32:00	05:30
11	32:45	18:30
12	26:00	43:30
13	-	-
14	-	-
15	-	-
16	22:30	58:00
17	-	-
18	-	-
19	25:45	47:30
20	-	-
21	25:30	50:15
22	26:30	53:30
23	-	-
24	-	-
25	-	-
26	06:30	02:45
27	-	-
28	06:30	02:00
29	-	-
30	-	-
31	-	-
32	-	-
33	28:30	04:00
34	24:45	35:15
35	25:00	35:00
36	25:15	34:45
37	-	-
38	24:00	07:15
39	26:30	28:30
40	-	-
41	26:45	03:15
42	24:45	07:00
43	-	-
44	-	-
45	-	-
46	24:00	17:00
47	25:30	08:30
48	-	-
49	25:15	08:15
50	-	-
51	-	-
52	-	-
53	-	-
54	-	-
55	-	-
56	-	-
57	-	-
58	-	-
59	-	-
60	39:45	41:15
61	16:30	91:30
62	-	-
63	-	-
64	-	-
65	-	-
66	-	-
67	-	-
68	15:00	15:30
69	-	-
70	-	-
71	-	-
72	-	-
73	-	-
74	-	-
75	-	-
76	08:15	01:30
77	-	-
78	-	-
79	06:45	04:30
80	-	-
81	-	-
82	07:45	01:00
83	-	-
84	07:15	01:45
85	-	-
86	07:45	06:00
87	07:15	02:15
88	-	-
89	08:45	02:45
90	-	-
91	-	-
92	-	-
93	08:45	03:15
94	-	-
95	-	-
96	-	-
97	08:30	00:45
98	07:15	03:30
99	-	-
100	-	-
101	-	-
102	08:00	76:30
103	-	-
104	-	-
105	-	-
106	15:00	39:15
107	20:00	28:30
108	12:45	29:30
109	28:15	44:00
110	27:30	44:45
111	28:15	44:00
112	31:15	41:00
113	28:00	44:15
114	27:45	44:30
115	10:45	80:00
116	15:45	75:00
117	27:30	44:45
118	9:45	54:15
119	13:45	39:30

Υπόμνημα/Legend

ΜΕΓΙΣΤΗ ΤΑΧΥΤΗΤΑ/ MAXIMUM VELOCITY (m/s)

- <1
- 1 - 2
- 2 - 5
- >5

ΤΕΧΝΙΚΑ ΕΡΓΑ/WORKS (ΚΑΤΑΣΚΕΥΑΣΜΕΝΑ/CONSTRUCTED)

- Αναβαθμός (ST) Step
- Γέφυρα (BR) Bridge
- Οχετός (CU) Culvert
- Φράγμα (DA) Dam

- Σημεία Ενδιαφέροντος/ Points of Interest
- Αναχώματα/ Levees
- Άλλα Υδατικά Διαμερίσματα/ Other River Basin Districts
- Χιλιομετρικές Θέσεις/ Chainages (x.0 0m + 000)
- ΖΔΥΚΠ / APSFR
- Λίμνη-Ταμιευτήρας/ Lake-Reservoir

T = 100 έτη: Τα τεχνητά γεγονότα βροχής, της συγκεκριμένης περιόδου επαναφοράς, που χρησιμοποιήθηκαν ως δεδομένα εισόδου για τον προσδιορισμό των εκτάσεων και βαθών/ταχυτήτων πλημμύρας, έχουν προσδιοριστεί βάσει στατιστικής επεξεργασίας βροχομετρικών δεδομένων που περιγράφουν την ατομική περίοδο έως και το 2022. Το χρονικό διαστήματα για το οποίο έγιν διαθέσιμα τα αξιοπιστότερα δεδομένα δεν ήταν κανά μεταξύ των σταθμών μέτρησης.

Τα αποτελέσματα που παρουσιάζονται αφορούν συγκεκριμένα τεχνητά γεγονότα βροχής που αντιστοιχούν σε: (1) 124.655.000 τοη (αντιστοιχεί στην συνολική λεκάνη απορροή Αχέρων (EL05ΣFR00007)), συνολικής διάρκειας βροχής 48hr. Σημειώνεται ότι ένα περιστατικό βροχής με τον ίδιο όγκο και τον ίδιο χρόνο εξέλιξης αλλά με διαφορετική χρονική κατανομή, θα είχε διαφορετικό πλημμυρικό αποτέλεσμα.

World Imagery Credits:
Esri, Maxar, EarthstarGeographics, and theGIS User Community

ΤΕΤΡΑΓΩΝΙΣΜΟΣ ΕΓΣΑ 87 ΑΝΑ 2500 Μ.
GGRS 87 QUADRATURE PER 2500 M.

Ευρωπαϊκό επίγειο σύστημα αναφοράς, 1989 (ETRS89), φ, λ
European Terrestrial Reference System of 1989

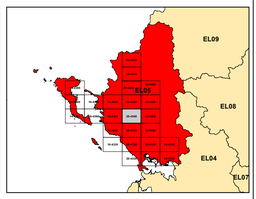

ΕΛΛΗΝΙΚΗ ΔΗΜΟΚΡΑΤΙΑ
ΥΠΟΥΡΓΕΙΟ ΠΕΡΙΒΑΛΛΟΝΤΟΣ & ΕΝΕΡΓΕΙΑΣ
ΓΕΝΙΚΗ ΓΡΑΜΜΑΤΕΙΑ ΦΥΣΙΚΟΥ ΠΕΡΙΒΑΛΛΟΝΤΟΣ ΚΑΙ ΥΔΑΤΩΝ
ΓΕΝΙΚΗ ΔΙΕΥΘΥΝΣΗ ΥΔΑΤΩΝ

Με τη συγχρηματοδότηση της Ελλάδας και της Ευρωπαϊκής Ένωσης

1η ΑΝΑΘΕΩΡΗΣΗ ΣΧΕΔΙΩΝ ΔΙΑΧΕΙΡΙΣΗΣ ΚΙΝΔΥΝΩΝ ΠΛΗΜΜΥΡΑΣ ΛΕΚΑΝΩΝ ΑΠΟΡΡΟΗΣ ΠΟΤΑΜΩΝ ΤΩΝ ΥΔΑΤΙΚΩΝ ΔΙΑΜΕΡΙΣΜΑΤΩΝ ΗΠΕΙΡΟΥ, ΔΥΤΙΚΗΣ ΣΤΕΡΕΑΣ ΕΛΛΑΔΑΣ ΚΑΙ ΘΕΣΣΑΛΙΑΣ

Υδατικό Διαμέρισμα ΗΠΕΙΡΟΥ(EL05)

Στάδιο 1ο – Παραδοτέο 5

ΧΑΡΤΗΣ ΕΠΙΚΙΝΔΥΝΟΤΗΤΑΣ ΠΛΗΜΜΥΡΑΣ ΑΠΟ ΠΟΤΑΜΙΕΣ ΡΟΕΣ/ΛΙΜΝΕΣ. ΧΩΡΙΚΗ ΚΑΤΑΝΟΜΗ ΜΕΓΙΣΤΗΣ ΤΑΧΥΤΗΤΑΣ ΓΙΑ ΠΕΡΙΟΔΟ ΕΠΑΝΑΦΟΡΑΣ T=100 ΕΤΗ - ΖΔΥΚΠ EL05APSFR005

FLUVIAL FLOOD HAZARD MAP.SPATIAL DISTRIBUTION OF MAXIMUM VELOCITY FOR PETURN PERIOD T=100 YEARS - APSFR LOW ZONES OF ACHERONTA, MARGARITI BASIN AND STREAMS WEST OF THE AREA (EL05APSFR005)

ΑΡΙΘΜΟΣ ΧΑΡΤΗ	EL05-05-VMAX-100-025-20-4365-02	ΚΛΙΜΑΚΑ	1:25000
ΗΜΕΡΟΜΗΝΙΑ	01-12-2023	ΕΚΔΟΣΗ	2.0

Κ/Ξ ΣΧΕΔΙΩΝ ΔΙΑΧΕΙΡΙΣΗΣ ΚΙΝΔΥΝΩΝ ΠΛΗΜΜΥΡΑΣ ΛΕΚΑΝΩΝ ΑΠΟΡΡΟΗΣ ΠΟΤΑΜΩΝ ΤΩΝ ΥΔΑΤΙΚΩΝ ΔΙΑΜΕΡΙΣΜΑΤΩΝ ΗΠΕΙΡΟΥ, ΔΥΤΙΚΗΣ ΣΤΕΡΕΑΣ ΕΛΛΑΔΑΣ ΚΑΙ ΘΕΣΣΑΛΙΑΣ

Γ.ΚΑΡΑΒΟΚΥΡΗΣ ΚΑΙ ΣΥΝΕΡΓΑΤΕΣ ΣΥΜΒΟΥΛΟΙ ΜΗΧΑΝΙΚΟΙ Α.Ε. • ENVECO Α.Ε.