

ID	Χρόνος φθίσης (h:mm)	Χρόνος παραμονής (h:mm)
1	-	-
2	-	-
3	-	-
4	-	-
5	38:30	14:00
6	50:00	00:30
7	27:45	31:00
8	-	-
9	34:30	30:00
10	44:15	14:30
11	38:45	19:15
12	23:00	00:00
13	47:30	22:00
14	-	-
15	-	-
16	19:00	28:30
17	-	-
18	-	-
19	30:00	56:30
20	-	-
21	30:15	59:45
22	28:15	68:15
23	-	-
24	-	-
25	-	-
26	07:45	05:15
27	-	-
28	08:00	04:45
29	24:00	00:45
30	-	-
31	-	-
32	-	-
33	43:00	13:30
34	23:00	37:00
35	23:45	36:15
36	21:00	39:00
37	49:00	00:15
38	32:45	16:45
39	26:45	33:15
40	-	-
41	44:15	03:15
42	27:30	23:30
43	48:15	00:15
44	47:15	04:00
45	45:15	08:00
46	23:15	29:45
47	34:45	19:00
48	47:30	03:45
49	32:45	20:00
50	47:30	05:00
51	45:15	08:00
52	09:15	04:15
53	-	-
54	09:15	03:00
55	53:45	14:00
56	53:45	14:45
57	-	-
58	-	-
59	55:15	22:15
60	40:45	60:45
61	16:15	91:45
62	-	-
63	-	-
64	-	-
65	-	-
66	-	-
67	-	-
68	14:45	18:30
69	-	-
70	-	-
71	-	-
72	-	-
73	51:30	08:30
74	49:45	05:30
75	-	-
76	09:15	03:30
77	-	-
78	07:45	06:00
79	-	-
80	-	-
81	08:45	02:30
82	08:30	04:00
83	10:00	03:30
84	08:15	04:30
85	-	-
86	08:30	07:00
87	08:30	04:30
88	-	-
89	09:30	05:00
90	09:15	03:15
91	-	-
92	09:30	05:30
93	-	-
94	-	-
95	-	-
96	-	-
97	09:15	03:30
98	08:15	05:30
99	-	-
100	-	-
101	-	-
102	06:30	77:30
103	-	-
104	-	-
105	-	-
106	8:45	42:30
107	36:45	35:15
108	8:30	28:00
109	34:45	37:30
110	33:00	39:15
111	33:45	38:30
112	38:45	34:45
113	34:30	38:00
114	33:45	38:30
115	8:45	82:00
116	11:45	79:00
117	33:15	38:45
118	7:45	63:15
119	9:15	81:30

**Υπόμνημα/Legend**

**ΜΕΓΙΣΤΟ ΒΑΘΟΣ/ MAXIMUM DEPTH (m)**

- <0,2
- 0,2 - 0,5
- 0,5 - 1
- 1 - 2
- >2

**ΤΕΧΝΙΚΑ ΕΡΓΑ/WORKS (ΚΑΤΑΣΚΕΥΑΣΜΕΝΑ/CONSTRUCTED)**

- Αναβαθμός **ST** Step
- Γέφυρα **B** Bridge
- Οχετός **C** Culvert
- Φράγμα **D** Dam

**Σημεία Ενδιαφέροντος/ Points of Interest**

**Αναχώματα/ Levees**

**Άλλα Υδατικά Διαμερίσματα/ Other River Basin Districts**

**Χ.Θ 0m + 000**

**Χιλιομετρικές Θεσείες/ Chainages**

**ΖΩΓΚΗ / APSFR**

**Λίμνη-Ταμιευτήρας/ Lake-Reservoir**

T = 1000 έτη. Τα τεχνικά γενικά βραχίς της συγκεκριμένης περιόδου επαναφοράς, που χρησιμοποιήθηκαν ως δεδομένα εισόδου για τον προσδιορισμό των εκτάσεων και βαθμολογιών πλημμύρας, έχουν προσδιοριστεί βάσει στατιστικής επεξεργασίας βραχυμετρικών δεδομένων που περιγράφουν την ιστορική περίοδο έως και το 2022. Το χρονικό διαστήματα για τα οποία ήταν διαθέσιμα τα αρωματισμένα δεδομένα δεν ήταν κοινά μεταξύ των σταθμών μέτρησης.

Τα αποτελέσματα που παρουσιάζονται αφορούν συγκεκριμένα τεχνικά γενικά βραχίς που αντιστοιχούν σε: (1) 110.502.000 km (αντιστοιχά στην συνολική έκταση απαράφης αρωματισμού Ιωνίων (EL0512FR0002\_1)), συνολικής έκτασης βραχίς 48h. Σημειώνεται ότι ένα περστικό βραχίς με τον ίδιο όγκο και τον ίδιο χρόνο εξέλιξης αλλά με διαφορετική χρονική κατανομή, θα είχε διαφορετικό πλημμυρικό αποτέλεσμα.

World Imagery Credits: Esri, Maxar, Earthstar/GeoGraphics, and the GIS User Community

Ευρωπαϊκό σύστημα αναφοράς 1989 (ETRS89), φ. Α European Terrestrial Reference System of 1989

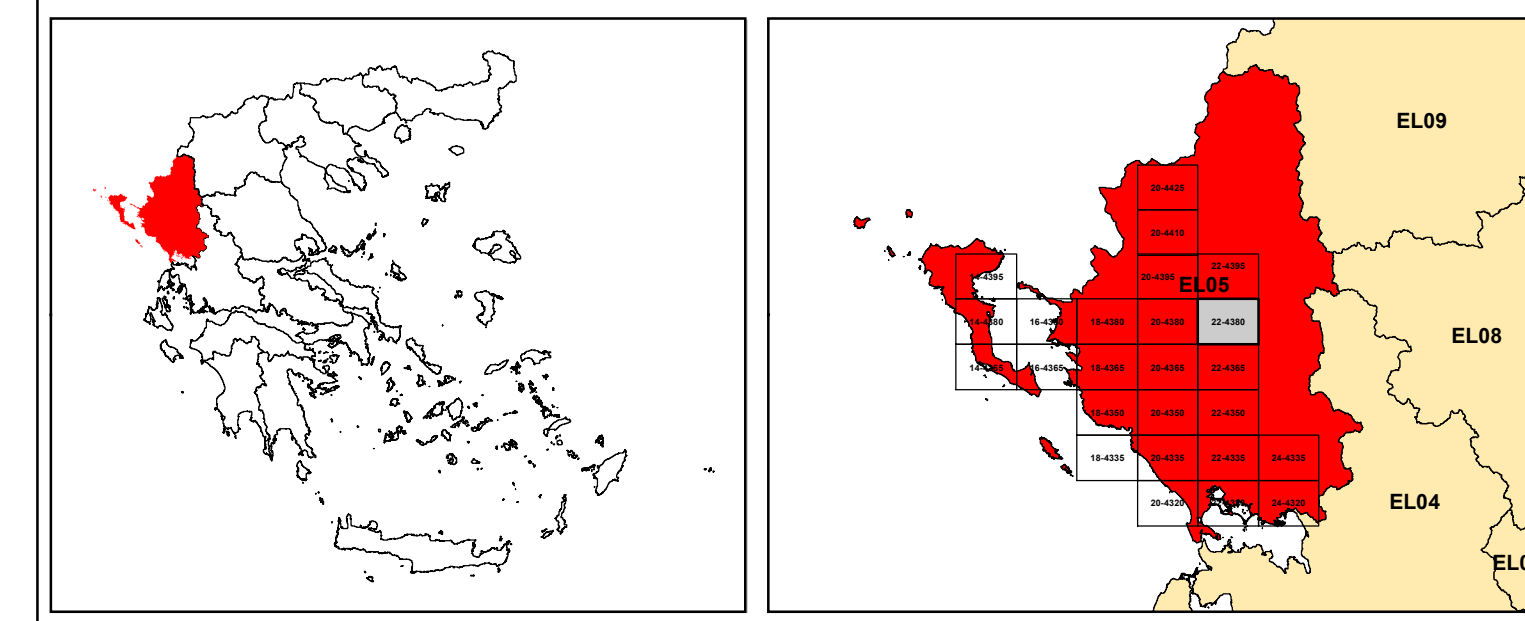

**ΕΛΛΗΝΙΚΗ ΔΗΜΟΚΡΑΤΙΑ**  
**ΥΠΟΥΡΓΕΙΟ ΠΕΡΙΒΑΛΛΟΝΤΟΣ & ΕΝΕΡΓΕΙΑΣ**  
**ΓΕΝΙΚΗ ΓΡΑΜΜΑΤΕΙΑ ΦΥΣΙΚΟΥ ΠΕΡΙΒΑΛΛΟΝΤΟΣ ΚΑΙ ΥΔΑΤΩΝ**  
**ΓΕΝΙΚΗ ΔΙΕΥΘΥΝΣΗ ΥΔΑΤΩΝ**

Με τη συγχρηματοδότηση της Ελλάδας και της Ευρωπαϊκής Ένωσης

**1η ΑΝΑΘΕΩΡΗΣΗ ΣΧΕΔΙΩΝ ΔΙΑΧΕΙΡΙΣΗΣ ΚΙΝΔΥΝΩΝ ΠΛΗΜΜΥΡΑΣ**  
**ΛΕΚΑΝΩΝ ΑΠΟΡΡΟΗΣ ΠΟΤΑΜΩΝ ΤΩΝ ΥΔΑΤΙΚΩΝ ΔΙΑΜΕΡΙΣΜΑΤΩΝ**  
**ΗΠΕΙΡΟΥ, ΔΥΤΙΚΗΣ ΣΤΕΡΕΑΣ ΕΛΛΑΔΑΣ ΚΑΙ ΘΕΣΣΑΛΙΑΣ**

**Υδατικό Διαμέρισμα ΗΠΕΙΡΟΥ(EL05)**  
**Στάδιο 1ο – Παραδοτέο 5**

**ΧΑΡΤΗΣ ΕΠΙΚΙΝΔΥΝΟΤΗΤΑΣ ΠΛΗΜΜΥΡΑΣ ΑΠΟ ΠΟΤΑΜΙΕΣ ΡΟΕΣ/ΛΙΜΝΕΣ.**  
**ΧΩΡΙΚΗ ΚΑΤΑΝΟΜΗ ΜΕΓΙΣΤΟΥ ΒΑΘΟΥΣ ΓΙΑ ΠΕΡΙΟΔΟ ΕΠΑΝΑΦΟΡΑΣ T=1000**  
**ΕΤΗ - ΖΩΓΚΗ EL05APSR009**

**FLUVIAL FLOOD HAZARD MAP. SPATIAL DISTRIBUTION OF MAXIMUM DEPTH**  
**FOR RETURN PERIOD T=1000 YEARS - APSFR EL05APSR009**

<b>ΑΡΙΘΜΟΣ ΧΑΡΤΗ</b>	EL05-05-DMAX-01K-025-22-4380-02	<b>ΚΛΙΜΑΚΑ</b>	1:25000
<b>ΗΜΕΡΟΜΗΝΙΑ</b>	01-12-2023	<b>ΕΚΔΟΣΗ</b>	2.0

**Κ/Ξ ΣΧΕΔΙΩΝ ΔΙΑΧΕΙΡΙΣΗΣ ΚΙΝΔΥΝΩΝ ΠΛΗΜΜΥΡΑΣ ΛΕΚΑΝΩΝ ΑΠΟΡΡΟΗΣ ΠΟΤΑΜΩΝ ΤΩΝ ΥΔΑΤΙΚΩΝ ΔΙΑΜΕΡΙΣΜΑΤΩΝ ΗΠΕΙΡΟΥ, ΔΥΤΙΚΗΣ ΣΤΕΡΕΑΣ ΕΛΛΑΔΑΣ ΚΑΙ ΘΕΣΣΑΛΙΑΣ**

**Γ.ΚΑΡΑΒΟΚΥΡΗΣ ΚΑΙ ΣΥΝΕΡΓΑΤΕΣ ΣΥΜΒΟΥΛΟΙ ΜΗΧΑΝΙΚΟΙ Α.Ε. - ENVECO Α.Ε.**