

ID	Χρόνος φθίσης (h:mm)	Χρόνος παραμονής (h:mm)
1	23:00	37:00
2	-	-
3	-	-
4	-	-
5	38:30	14:00
6	50:00	00:30
7	27:45	31:00
8	-	-
9	34:30	30:00
10	44:15	14:30
11	38:45	19:15
12	23:00	40:00
13	47:30	22:00
14	-	-
15	-	-
16	19:00	78:30
17	-	-
18	-	-
19	30:00	56:30
20	-	-
21	30:15	59:45
22	28:15	68:15
23	-	-
24	-	-
25	-	-
26	07:45	05:15
27	-	-
28	08:00	04:45
29	24:00	00:45
30	-	-
31	-	-
32	-	-
33	43:00	13:30
34	23:00	37:00
35	23:45	36:15
36	23:00	39:00
37	49:00	00:15
38	32:45	16:45
39	26:45	33:15
40	-	-
41	44:15	03:15
42	27:30	23:30
43	48:15	00:15
44	47:15	04:00
45	45:15	08:00
46	23:15	29:45
47	34:45	19:00
48	47:30	03:45
49	32:45	20:00
50	47:30	05:00
51	45:15	08:00
52	09:15	04:15
53	-	-
54	09:15	03:00
55	53:45	14:00
56	53:45	14:45
57	-	-
58	-	-
59	55:15	22:15
60	40:45	60:45
61	16:15	91:45
62	-	-
63	-	-
64	-	-
65	-	-
66	-	-
67	-	-
68	14:45	18:30
69	-	-
70	-	-
71	-	-
72	-	-
73	51:30	08:30
74	49:45	05:30
75	-	-
76	09:15	03:30
77	-	-
78	07:45	06:00
79	-	-
80	-	-
81	08:45	02:30
82	08:30	04:00
83	10:00	03:30
84	08:15	04:30
85	-	-
86	08:30	07:00
87	08:30	04:30
88	-	-
89	09:30	05:00
90	09:15	03:15
91	-	-
92	09:30	05:30
93	09:30	05:30
94	-	-
95	-	-
96	-	-
97	09:15	03:30
98	08:15	05:30
99	-	-
100	-	-
101	-	-
102	06:30	77:30
103	-	-
104	-	-
105	-	-
106	8:45	42:30
107	36:45	35:15
108	8:30	28:00
109	34:45	37:30
110	33:00	39:15
111	33:45	38:30
112	38:45	34:45
113	34:30	38:00
114	33:45	38:30
115	8:45	82:00
116	11:45	79:00
117	32:15	38:45
118	7:45	63:15
119	9:15	81:30

**Υπόμνημα/Legend**

**ΜΕΓΙΣΤΟ ΒΑΘΟΣ/ MAXIMUM DEPTH (m)**

- <math>< 0,2</math>
- 0,2 - 0,5
- 0,5 - 1
- 1 - 2
- >2

**ΤΕΧΝΙΚΑ ΕΡΓΑ/WORKS (ΚΑΤΑΣΚΕΥΑΣΜΕΝΑ/CONSTRUCTED)**

- Αναβάθμιός Step
- Γέφυρα Bridge
- Οχετός Culvert
- Φράγμα Dam

- Σημεία Ενδιαφέροντος/ Points of Interest
- Αναχώματα/ Levees
- Άλλα Υδατικά Διαμερίσματα/ Other River Basin Districts
- Χ.Θ 0m + 000
- Χιλιμετρικές Θεσεις/ Chainages
- ΖΔΥΚΠ / APSFR
- Λίμνη-Ταμιευτήρας/ Lake-Reservoir

T = 1000 έτη. Τα τεχνικά γενικά βραχίς της συγκεκριμένης περιόδου επαναφοράς που χρησιμοποιούνται ως δεδομένα εισόδου για τον προσδιορισμό των εκτάσεων και βαθμολογημένων πλημμύρας, έχουν προσδιοριστεί βάσει στατιστικής επεξεργασίας βραχυπρόθεσμων δεδομένων που περιγράφουν την ιστορική περίοδο έως και το 2022. Το χρονικό διάστημα για το οποίο ήταν διαθέσιμα τα αρχειοποιημένα δεδομένα δεν ήταν κοινά μεταξύ των σταθμών μέτρησης.

Τα αποτελέσματα που παρουσιάζονται αναφέρονται τεχνικά γενικά βραχίς που αντιστοιχούν σε: (1) 269.259.000 km<sup>2</sup> (ανταρτάει στην συνολική έκταση απορροής Λιούρου (EL05APSR005)), συνολικής διάρκειας βραχίς 48h. Σημειώνεται ότι ένα πεπραγμένο βραχίς με τον ίδιο όγκο και τον ίδιο χρόνο εξέλιξης αλλά με διαφορετική χρονική κατανομή, θα είχε διαφορετικό πλημμυρικό αποτέλεσμα.

World Imagery Credits: Esri, Maxar, Earthstar-Geographics, and the GIS User Community

Ευρωπαϊκά πρότυπα επίστασης αναφοράς 1989 (ETRS89), φ. λ. European Terrestrial Reference System of 1989

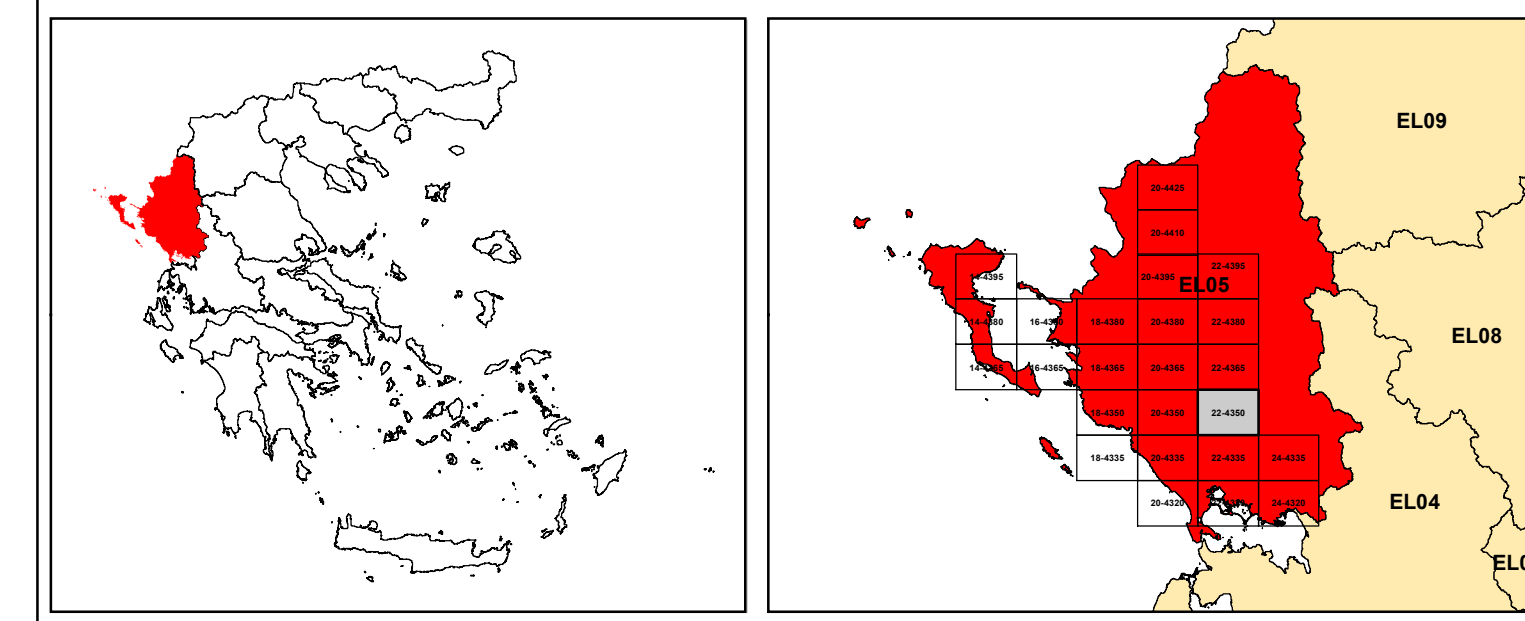

ΕΛΛΗΝΙΚΗ ΔΗΜΟΚΡΑΤΙΑ  
 ΥΠΟΥΡΓΕΙΟ ΠΕΡΙΒΑΛΛΟΝΤΟΣ & ΕΝΕΡΓΕΙΑΣ  
 ΓΕΝΙΚΗ ΓΡΑΜΜΑΤΕΙΑ ΦΥΣΙΚΟΥ ΠΕΡΙΒΑΛΛΟΝΤΟΣ ΚΑΙ ΥΔΑΤΩΝ  
 ΓΕΝΙΚΗ ΔΙΕΥΘΥΝΣΗ ΥΔΑΤΩΝ

**1η ΑΝΑΘΕΩΡΗΣΗ ΣΧΕΔΙΩΝ ΔΙΑΧΕΙΡΙΣΗΣ ΚΙΝΔΥΝΩΝ ΠΛΗΜΜΥΡΑΣ ΛΕΚΑΝΩΝ ΑΠΟΡΡΟΗΣ ΠΟΤΑΜΩΝ ΤΩΝ ΥΔΑΤΙΚΩΝ ΔΙΑΜΕΡΙΣΜΑΤΩΝ ΗΠΕΙΡΟΥ, ΔΥΤΙΚΗΣ ΣΤΕΡΕΑΣ ΕΛΛΑΔΑΣ ΚΑΙ ΘΕΣΣΑΛΙΑΣ**

Υδατικό Διαμέρισμα ΗΠΕΙΡΟΥ(EL05)  
 Στάδιο 1ο - Παραδοτέο 5

**ΧΑΡΤΗΣ ΕΠΙΚΙΝΔΥΝΟΤΗΤΑΣ ΠΛΗΜΜΥΡΑΣ ΑΠΟ ΠΟΤΑΜΙΕΣ ΡΟΕΣ/ΛΙΜΝΕΣ. ΧΩΡΙΚΗ ΚΑΤΑΝΟΜΗ ΜΕΓΙΣΤΟΥ ΒΑΘΟΥΣ ΓΙΑ ΠΕΡΙΟΔΟ ΕΠΑΝΑΦΟΡΑΣ T=1000 ΕΤΗ - ΖΔΥΚΠ EL05APSR005**

**FLUVIAL FLOOD HAZARD MAP. SPATIAL DISTRIBUTION OF MAXIMUM DEPTH FOR RETURN PERIOD T=1000 YEARS - APSFR EL05APSR005**

ΑΡΙΘΜΟΣ ΧΑΡΤΗ	EL05-05-DMAX-01K-025-22-4350-02	ΚΛΙΜΑΚΑ	1:25000
ΗΜΕΡΟΜΗΝΙΑ	01-12-2023	ΕΚΔΟΣΗ	2.0

**Κ/Ξ ΣΧΕΔΙΩΝ ΔΙΑΧΕΙΡΙΣΗΣ ΚΙΝΔΥΝΩΝ ΠΛΗΜΜΥΡΑΣ ΛΕΚΑΝΩΝ ΑΠΟΡΡΟΗΣ ΠΟΤΑΜΩΝ ΤΩΝ ΥΔΑΤΙΚΩΝ ΔΙΑΜΕΡΙΣΜΑΤΩΝ ΗΠΕΙΡΟΥ, ΔΥΤΙΚΗΣ ΣΤΕΡΕΑΣ ΕΛΛΑΔΑΣ ΚΑΙ ΘΕΣΣΑΛΙΑΣ**

Γ.ΚΑΡΑΒΟΥΚΥΡΗΣ ΚΑΙ ΣΥΝΕΡΓΑΤΕΣ ΣΥΜΒΟΥΛΟΙ ΜΗΧΑΝΙΚΟΙ Α.Ε. - ENVECO Α.Ε.