

ID	Χρόνος άφιξης (hh:mm)	Χρόνος παραμονής (hh:mm)
1	-	-
2	-	-
3	-	-
4	-	-
5	-	-
6	-	-
7	-	-
8	40:45	140:0
9	-	-
10	-	-
11	-	-
12	-	-
13	49:15	130:4
14	-	-
15	-	-
16	34:30	16:30
17	-	-
18	04:00	10:00
19	-	-
20	51:15	4:15
21	50:15	04:15
22	-	-
23	-	-
24	19:00	34:00
25	-	-
26	-	-
27	-	-
28	-	-
29	-	-
30	-	-
31	-	-
32	-	-
33	47:28	3:27
34	-	-
35	-	-
36	-	-
37	47:30	3:00
38	-	-
39	-	-
40	-	-
41	23:30	40:30
42	-	-
43	-	-
44	05:15	7:30
45	08:15	2:15
46	-	-
47	09:15	2:00
48	-	-
49	10:00	1:30
50	-	-
51	-	-

Υπόμνημα/Legend

ΜΕΓΙΣΤΗ ΤΑΧΥΤΗΤΑ/ MAXIMUM VELOCITY (m/s)

- <math><1</math>
- 1 - 2
- 2 - 5
- >5

ΤΕΧΝΙΚΑ ΕΡΓΑ/WORKS (ΚΑΤΑΣΚΕΥΑΣΜΕΝΑ/CONSTRUCTED)

- Αναβάθμιος **ST** Step
- Γέφυρα **BR** Bridge
- Οχετός **CV** Culvert
- Φράγμα **DA** Dam

- Σημεία Ενδιαφέροντος/ Points of Interest**
- Αναχώματα/ Levees**
- Άλλα Υδατικά Διαμερίσματα/ Other River Basin Districts**
- Χ.Θ. 0m + 000
- Χιλιμετρικές Θέσεις/ Chainages
- ΖΔΥΚΠ / APSFR**
- Λιμνη-Ταμιευτήρας/ Lake-Reservoir**

$T = 1000$ έτη: Τα τεχνητά γεγόντα βροχής, της συγκεκριμένης περιόδου επαναφοράς, που χρησιμοποιήθηκαν ως δεδομένα εισόδου των προσομοιωμάτων των εκτάσεων και βαθμολογημένων πλημμυρών, έχουν προσομοιωθεί βάσει στατιστικής επεξεργασίας βροχομετρικών δεδομένων που προέρχουν την ιστορική περίοδο έως και το 2022. Τα χρονικά διαστήματα για τα οποία ήταν διαθέσιμα τα υδρομετεωρολογικά δεδομένα δεν ήταν κανονικά μεταξύ των σταθμών μέτρησης.

Τα αποτελέσματα που παρουσιάζονται αφορούν συγκεκριμένα τεχνητά γεγόντα βροχής που αντιστοιχούν σε: (1) 1.806.814.000 l/m (αντιστοιχεί στην συνολική λεκάνη απορροής ράματος Γραφάρου (EL0415FR00012)), συνολικής διάρκειας βροχής 24hr, (2) 4.650.000 l/m (αντιστοιχεί στην συνολική λεκάνη απορροής Αρχαίου (EL0415FR00006)), συνολικής διάρκειας βροχής 48hr. Σημειώνεται ότι ένα πειρατικό βροχής με τον ίδιο όγκο και τον ίδιο χρόνο εξέλιξης, αλλά με διαφορετική χρονική κατανομή, θα είχε διαφορετικό πλημμυρικό αποτέλεσμα.

World Imagery Credits: Esri, Maxar, Earthstar Geographics, and the GIS User Community

ΤΕΤΡΑΓΩΝΙΣΜΟΣ ΕΓΣΑ ΕΤ ΑΝΑ 2500 Μ. UTM ΕΥΡΩΠΑΪΚΟ ΣΥΣΤΗΜΑ ΣΥΝΑΡΤΗΣΗΣ 1989 (ETRS89), ψ. Α. ΟΓΡS 87 QUADRATURE PER 2500 Μ. Ευρωπαϊκό επίσημο σύστημα αναφοράς 1989 (ETRS89), ψ. Α. European Terrestrial Reference System of 1989

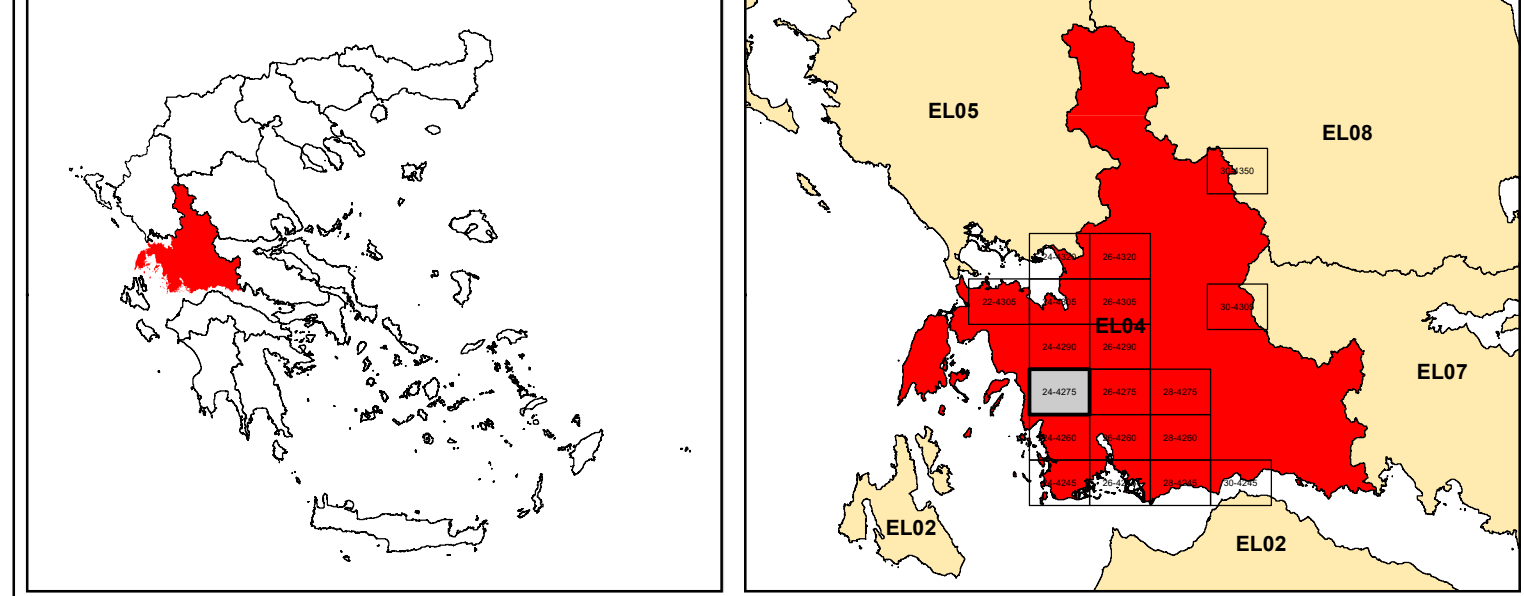

ΕΛΛΗΝΙΚΗ ΔΗΜΟΚΡΑΤΙΑ
ΥΠΟΥΡΓΕΙΟ ΠΕΡΙΒΑΛΛΟΝΤΟΣ & ΕΝΕΡΓΕΙΑΣ
ΓΕΝΙΚΗ ΓΡΑΜΜΑΤΕΙΑ ΦΥΣΙΚΟΥ ΠΕΡΙΒΑΛΛΟΝΤΟΣ ΚΑΙ ΥΔΑΤΩΝ
ΓΕΝΙΚΗ ΔΙΕΥΘΥΝΣΗ ΥΔΑΤΩΝ

Με τη συγχρηματοδότηση της Ελλάδας και της Ευρωπαϊκής Ένωσης

1η ΑΝΑΘΕΩΡΗΣΗ ΣΧΕΔΙΩΝ ΔΙΑΧΕΙΡΙΣΗΣ ΚΙΝΔΥΝΩΝ ΠΛΗΜΜΥΡΑΣ
ΛΕΚΑΝΩΝ ΑΠΟΡΡΟΗΣ ΠΟΤΑΜΩΝ ΤΩΝ ΥΔΑΤΙΚΩΝ ΔΙΑΜΕΡΙΣΜΑΤΩΝ
ΗΠΕΙΡΟΥ, ΔΥΤΙΚΗΣ ΣΤΕΡΕΑΣ ΕΛΛΑΔΑΣ ΚΑΙ ΘΕΣΣΑΛΙΑΣ

Υδατικό Διαμέρισμα ΔΥΤΙΚΗΣ ΣΤΕΡΕΑΣ ΕΛΛΑΔΑΣ (EL04)

Στάδιο 1ο – Παραδοτέο 5

ΧΑΡΤΗΣ ΕΠΙΚΙΝΔΥΝΟΤΗΤΑΣ ΠΛΗΜΜΥΡΑΣ ΑΠΟ ΠΟΤΑΜΙΕΣ ΡΟΕΣ/ΛΙΜΝΕΣ.
ΧΩΡΙΚΗ ΚΑΤΑΝΟΜΗ ΜΕΓΙΣΤΗΣ ΤΑΧΥΤΗΤΑΣ ΓΙΑ ΠΕΡΙΟΔΟ ΕΠΑΝΑΦΟΡΑΣ
T=1000 ΕΤΗ - ΖΔΥΚΠ EL04APSFR003

FLUVIAL FLOOD HAZARD MAP.SPATIAL DISTRIBUTION OF MAXIMUM VELOCITY FOR RETURN PERIOD T=1000 YEARS - APSFR EL04APSFR003

ΑΡΙΘΜΟΣ ΧΑΡΤΗ	EL04-05-VMAX-01K-025-24-4275-02	ΚΛΙΜΑΚΑ	1:25000
ΗΜΕΡΟΜΗΝΙΑ	01-12-2023	ΕΚΔΟΣΗ	2.0

Κ/Ε ΣΧΕΔΙΩΝ ΔΙΑΧΕΙΡΙΣΗΣ ΚΙΝΔΥΝΩΝ ΠΛΗΜΜΥΡΑΣ ΛΕΚΑΝΩΝ ΑΠΟΡΡΟΗΣ ΠΟΤΑΜΩΝ ΤΩΝ ΥΔΑΤΙΚΩΝ ΔΙΑΜΕΡΙΣΜΑΤΩΝ ΗΠΕΙΡΟΥ, ΔΥΤΙΚΗΣ ΣΤΕΡΕΑΣ ΕΛΛΑΔΑΣ ΚΑΙ ΘΕΣΣΑΛΙΑΣ

Γ.ΚΑΡΑΒΟΥΚΗΣ ΚΑΙ ΣΥΝΕΡΓΑΤΕΣ ΣΥΜΒΟΥΛΟΙ ΜΗΧΑΝΙΚΟΙ Α.Ε. • ENVECO Α.Ε.