

Υπόμνημα / Legend

ΧΡΗΣΕΙΣ ΓΗΣ - ΟΙΚΟΝΟΜΙΚΕΣ ΔΡΑΣΤΗΡΙΟΤΗΤΕΣ / LAND USE - ECONOMIC ACTIVITIES
(εντός ζώνης κατάκλισης / within flood zone)

ΕΚΠΑΙΔΕΥΣΗ / EDUCATION	ΕΔΕΙΚΤΙΚΟΣ ΒΙΘΙΜΕΝΟΣ ΠΛΗΘΥΣΜΟΣ / INDICATIVE AFFECTED POPULATION	ΘΕΡΜΟΚΗΠΙΑ / GREENHOUSES
ΧΩΡΟΙ ΑΘΛΗΤΙΣΜΟΥ / SPORTS FACILITIES	< 500	ΛΟΙΠΕΣ ΚΑΛΙΕΡΓΕΙΕΣ / OTHER CROPS
ΔΟΜΕΣ ΠΟΛΙΤΙΚΗΣ ΠΡΟΣΤΑΣΙΑΣ / CIVIL PROTECTION FACILITIES	500 - 2000	ΒΙΟΜΗΧΑΝΙΚΕΣ ΕΣΚΕΤΗΡΩΣΕΙΣ / INDUSTRIAL SITES
ΜΟΝΑΔΕΣ ΠΡΟΝΟΙΑΣ / WELFARE UNITS	> 2000	ΠΕΡΙΟΧΗ ΑΕΡΟΔΡΟΜΙΟΥ / AIRPORT AREA
ΥΠΟΣΤΑΘΜΟΙ ΔΕΗ / ELECTRICAL SUBSTATIONS	ΧΩΡΟΙ ΠΟΛΙΤΙΚΗΣ ΚΑΘΕΡΜΟΝΙΑΣ / CULTURAL SITES	ΑΝΑΠΤΥΓΜΕΝΕΣ ΤΟΥΡΙΣΤΙΚΑ ΠΕΡΙΟΧΕΣ / DEVELOPED TOURIST AREAS
ΥΔΡΕΥΤΙΚΕΣ ΦΕΣΤΥΡΙΔΕΣ / WATER SUPPLY BOREHOLES	ΣΗΜΕΙΑΚΟΙ ΔΙΕΘΝΟΥΣ ΣΗΜΑΣΙΑΣ / POINTS OF INTERNATIONAL IMPORTANCE	ΑΝΑΠΤΥΣΣΙΜΕΣ ΤΟΥΡΙΣΤΙΚΑ ΠΕΡΙΟΧΕΣ / DEVELOPING TOURIST AREAS
ΚΤΗΝΟΤΡΟΦΙΚΕΣ ΜΟΝΑΔΕΣ / ANIMAL FARMS	ΕΣΤΙΑΚΟΙ ΔΙΕΘΝΟΥΣ ΣΗΜΑΣΙΑΣ / SITES OF INTERNATIONAL IMPORTANCE	ΒΙΟΜΗΧΑΝΙΚΕΣ ΕΣΚΕΤΗΡΩΣΕΙΣ / INDUSTRIAL SITES
ΜΕΤΑΛΛΕΥΤΙΚΕΣ ΠΕΡΙΟΧΕΣ / MINING AREAS	ΣΗΜΕΙΑΚΟΙ ΕΘΝΙΚΗΣ ΣΗΜΑΣΙΑΣ / POINTS OF NATIONAL IMPORTANCE	ΙΕΕΔ
ΕΡΓΑ ΔΙΑΚΕΡΣΗΣ ΥΔΡΩΝ ΑΠΟΧΕΤΩΣΕΩΣ / WATER TREATMENT PLANTS	ΕΣΤΙΑΚΟΙ ΕΘΝΙΚΗΣ ΣΗΜΑΣΙΑΣ / POINTS OF NATIONAL IMPORTANCE	SEVESO
ΕΦΑΡΤΑΖΑΛΕΣ ΕΠΙΒΕΒΗΤΙΑΣ ΝΕΡΟΥ / WATER TREATMENT PLANT	ΣΗΜΕΙΑΚΟΙ ΕΘΝΙΚΗΣ ΣΗΜΑΣΙΑΣ / SITES OF NATIONAL IMPORTANCE	ΑΛΛΕΣ ΒΙΟΜΗΧΑΝΙΕΣ / OTHER INDUSTRIES
ΧΥΤΑ / LANDFILL	ΥΠΕΙΘΟΝΟΜΙΚΕΣ ΜΟΝΑΔΕΣ / HEALTH UNITS	ΔΙΚΤΥΟ ΔΙΟΡΘΩΣΗΣ ΕΡΓΩΝ ΜΕΛΕΤΩΝ ΕΡΓΩΝ ΟΔΟΠΟΛΙΩΣ / ROAD NETWORK (CONSTRUCTION WORKS DESIGN)
ΑΝΕΛΕΓΜΕΝΟ ΔΕΜΠΙΝΓΚ	ΝΟΣΟΚΟΜΕΙΑ / HOSPITALS	ΠΡΩΤΕΥΟΝ ΕΠΑΡΧΙΑΚΟ ΔΙΚΤΥΟ / MAJOR NATIONAL ROAD NETWORK
ΣΤΟΙΧΙΑ ΣΕΛΑΠΙ ΚΑΙ ΣΑΠΙ / RBMP AND FRMP DATA	ΚΛΙΝΙΚΕΣ - ΚΕΝΤΡΑ ΥΓΕΙΑΣ / CLINICS - HEALTH CENTERS	ΔΕΥΤΕΡΥΟΝ ΕΘΝΙΚΟ ΔΙΚΤΥΟ / SECONDARY NATIONAL ROAD NETWORK
ΖΑΥΚΠ / RIVER BASIN DISTRICTS	ΠΡΟΣΤΑΤΕΥΟΜΕΝΕΣ ΠΕΡΙΟΧΕΣ ΤΗΣ ΣΤΑΘΙΑΣ 2000/05/ΕΣ / PROTECTED AREAS OF CONSERVATION (SAC AND SCI)	ΠΡΩΤΕΥΟΝ ΕΠΑΡΧΙΑΚΟ ΔΙΚΤΥΟ / MAJOR PROVINCIAL ROAD NETWORK
Άλλο Υδατικό Διαμερίσμα / Other River Basin Districts	ΕΙΔΙΚΕΣ ΖΩΝΕΣ ΔΙΑΤΗΡΗΣΗΣ ΚΑΙ ΤΟΠΟΙ ΚΟΙΝΩΝΙΚΗΣ ΠΡΟΣΤΑΣΙΑΣ (SAC AND SCI)	ΔΕΥΤΕΡΥΟΝ ΕΠΑΡΧΙΑΚΟ ΔΙΚΤΥΟ / MAJOR PROVINCIAL ROAD NETWORK
Υδατικό Διαμερίσμα EL03 / River Basin District EL03	ΕΙΔΙΚΕΣ ΖΩΝΕΣ ΔΙΑΤΗΡΗΣΗΣ / SPECIAL PROTECTION AREAS (SPA)	ΔΙΑΔΡΟΜΟΚΟ ΔΙΚΤΥΟ / RAILWAY NETWORK
Άλινα Υδατορεύματα / Fresh Waters	ΕΙΔΙΚΕΣ ΖΩΝΕΣ ΔΙΑΤΗΡΗΣΗΣ / SPECIAL AREAS OF CONSERVATION (SAC)	ΥΔΡΟΤΗΛΕΙΟΝ ΕΡΓΑ ΕΡΓΑ ΕΛΕΥΘΕΡΩΣΕΩΣ / WATER RESERVOIR NETWORK
Μεταβατικά ύδατα / Transitional Waters	Υδατα Καλύψεως - σχήμα Παράκτιο ΥΕ / Bathing Waters - relevant Coastal WB	Ανορθωτές / Weir
	Επισπεράσιμα Υδατα Αναψυχής / Inland Recreational Waters	Γέφυρες / Bridge
		Χείμαυροι / Culvert
		Κατασκευές για διατηρητέες / Levees and/or Training Works
		ΤΕΤΡΑΓΩΝΙΔΙΑ ΕΓΓΑ 97 ΑΝΑ 2500Μ / GGRS 97 QUADRATURE PER 2500M

1^ο Σημείωμα:
Το τεχνικό γεγονός βροχής, της συγκεκριμένης περιόδου επαναφοράς, που χρησιμοποιήθηκαν ως δεδομένα εισόδου για τον προορισμό των εκτιμήσεων και βαθμολογήσεων πλημμύρας, έχουν προσδιοριστεί βάσει στατιστικής επεξεργασίας ιστορικών δεδομένων που παραγράφηκαν την ιστορική περίοδο έως και το 2022. Τα χρονικά διαστήματα για τα οποία ήταν διαθέσιμα τα δεδομένα εισόδου δεν ήταν πάντα μεταξύ των σταθμών μετρήσης.

2^ο Σημείωμα:
Τα αποτελέσματα που παρουσιάζονται αφορούν συγκεκριμένα τεχνητό γεγονός βροχής που αντιστοιχεί σε 237,079, 163,295, 42,807, 20,789 (σε χιλ. ιον. αντιστοιχεί στην/στις συνολική/ές βροχικές απορροές:
Κλ. Λεκάνη Τρίπολης, Ίναχος Π., Σοφράς Ρ., Ερασίνας Π.), συνολικής διάρκειας 45, 24, 24, 24 (ώρες) βροχής σε η/η αντίστοιχα.

Σημειώνεται ότι ένα περιαστικό βροχής με τον ίδιο όγκο και τον ίδιο χρόνο εξέλιξης αλλά με διαφορετική χρονική κατανομή, θα είχε διαφορετικά πλημμυρικά αποτελέσματα.

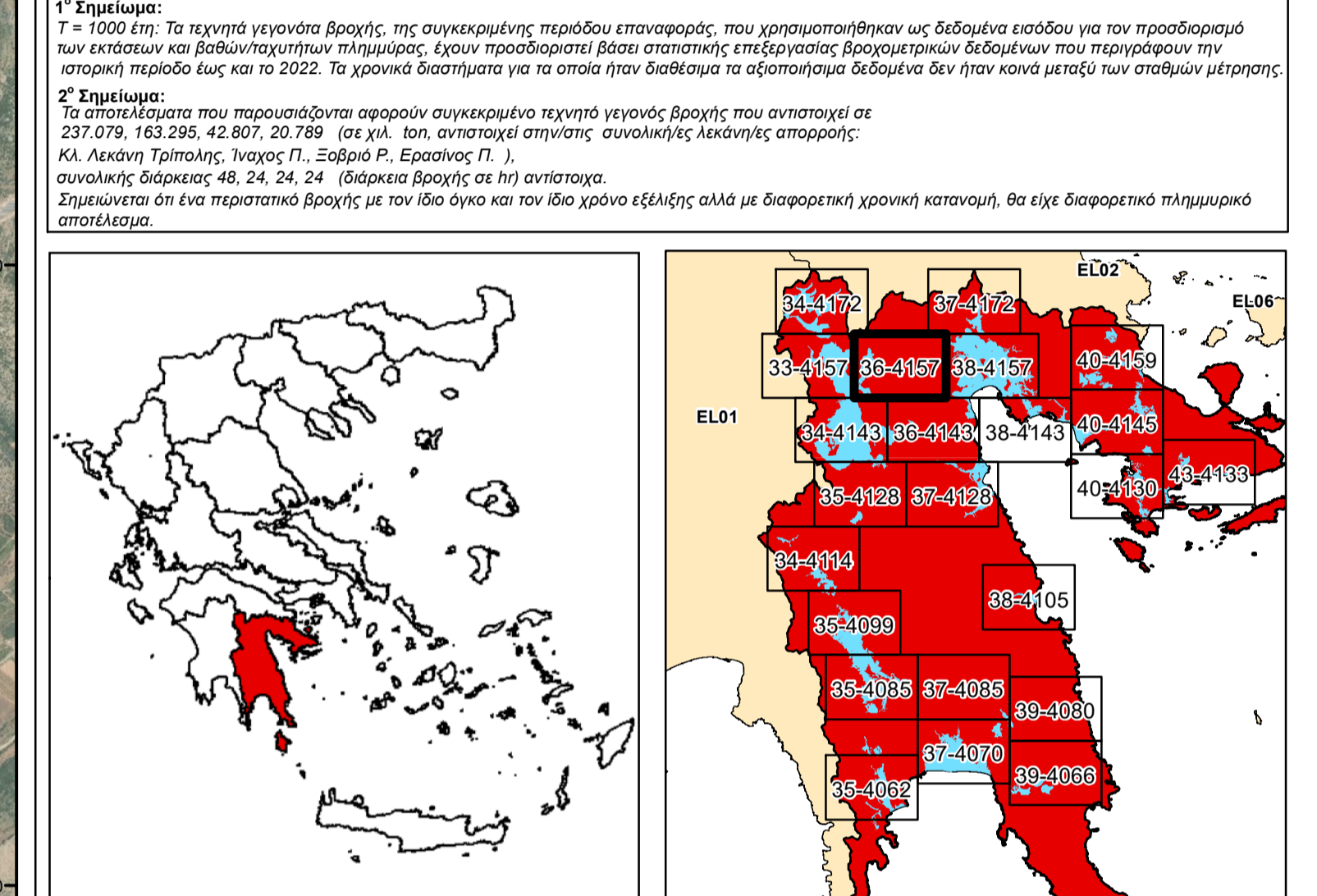

ΕΛΛΗΝΙΚΗ ΔΗΜΟΚΡΑΤΙΑ
ΥΠΟΥΡΓΕΙΟ ΠΕΡΙΒΑΛΛΟΝΤΟΣ & ΕΝΕΡΓΕΙΑΣ
ΓΕΝΙΚΗ ΓΡΑΜΜΑΤΕΙΑ ΦΥΣΙΚΟΥ ΠΕΡΙΒΑΛΛΟΝΤΟΣ ΚΑΙ ΥΔΑΤΩΝ
ΓΕΝΙΚΗ ΔΙΕΥΘΥΝΣΗ ΥΔΑΤΩΝ

1η ΑΝΑΘΕΩΡΗΣΗ ΣΧΕΔΙΩΝ ΔΙΑΧΕΙΡΙΣΗΣ ΚΙΝΔΥΝΩΝ ΠΛΗΜΜΥΡΑΣ
ΛΕΚΑΝΩΝ ΑΠΟΡΡΟΗΣ ΠΟΤΑΜΩΝ ΤΩΝ ΥΔΑΤΙΚΩΝ ΔΙΑΜΕΡΙΣΜΑΤΩΝ
ΔΥΤΙΚΗΣ, ΒΟΡΕΙΑΣ, ΑΝΑΤΟΛΙΚΗΣ ΠΕΛΟΠΟΝΝΗΣΟΥ ΚΑΙ ΚΡΗΤΗΣ

Υδατικό Διαμέρισμα
ΑΝΑΤΟΛΙΚΗΣ ΠΕΛΟΠΟΝΝΗΣΟΥ (EL03)

Στάδιο 1^ο - Παραδοτέο 7

Χάρτες Κινδύνων Πλημμύρας

ΧΑΡΤΗΣ ΚΙΝΔΥΝΩΝ ΠΛΗΜΜΥΡΑΣ
ΑΠΟ ΠΟΤΑΜΙΕΣ ΡΟΕΣ / ΛΙΜΝΕΣ.
ΓΙΑ ΠΕΡΙΟΔΟ ΕΠΑΝΑΦΟΡΑΣ T = 1000 ΕΤΗ

ΖΑΥΚΠ: EL03APSFR005, EL03APSFR006

FLUVIAL FLOOD RISK MAP.
FOR RETURN PERIOD T = 1000 YEARS

APSFR: EL03APSFR005, EL03APSFR006

ΑΡΙΘΜΟΣ Φ. ΧΑΡΤΗ	EL03-07-FRSK-01K-025-36-4157-03	ΚΑΙΜΑΚΑ	1:25.000
ΗΜΕΡΟΜΗΝΙΑ	12-2023	ΕΚΔΟΣΗ	3.0

ΑΝΑΔΟΧΟΣ ΜΕΛΕΤΗΣ
ΚΟΙΝΟΠΡΑΞΙΑ 1ης ΑΝΑΘΕΩΡΗΣΗΣ ΣΧΕΔΙΩΝ ΔΙΑΧΕΙΡΙΣΗΣ ΚΙΝΔΥΝΩΝ ΠΛΗΜΜΥΡΑΣ
ΠΕΛΟΠΟΝΝΗΣΟΥ-ΚΡΗΤΗΣ

A.D.T. ΩΜΕΓΑ ΣΥΜΒΟΥΛΟΙ ΜΗΧΑΝΙΚΟΙ Α.Τ.Ε./ ADVANCED ENVIRONMENTAL STUDIES
ΣΥΜΒΟΥΛΟΙ ΜΗΧΑΝΙΚΟΙ Α.Μ.Ε.

Με τη συγχρηματοδότηση της Ελλάδας και της Ευρωπαϊκής Ένωσης