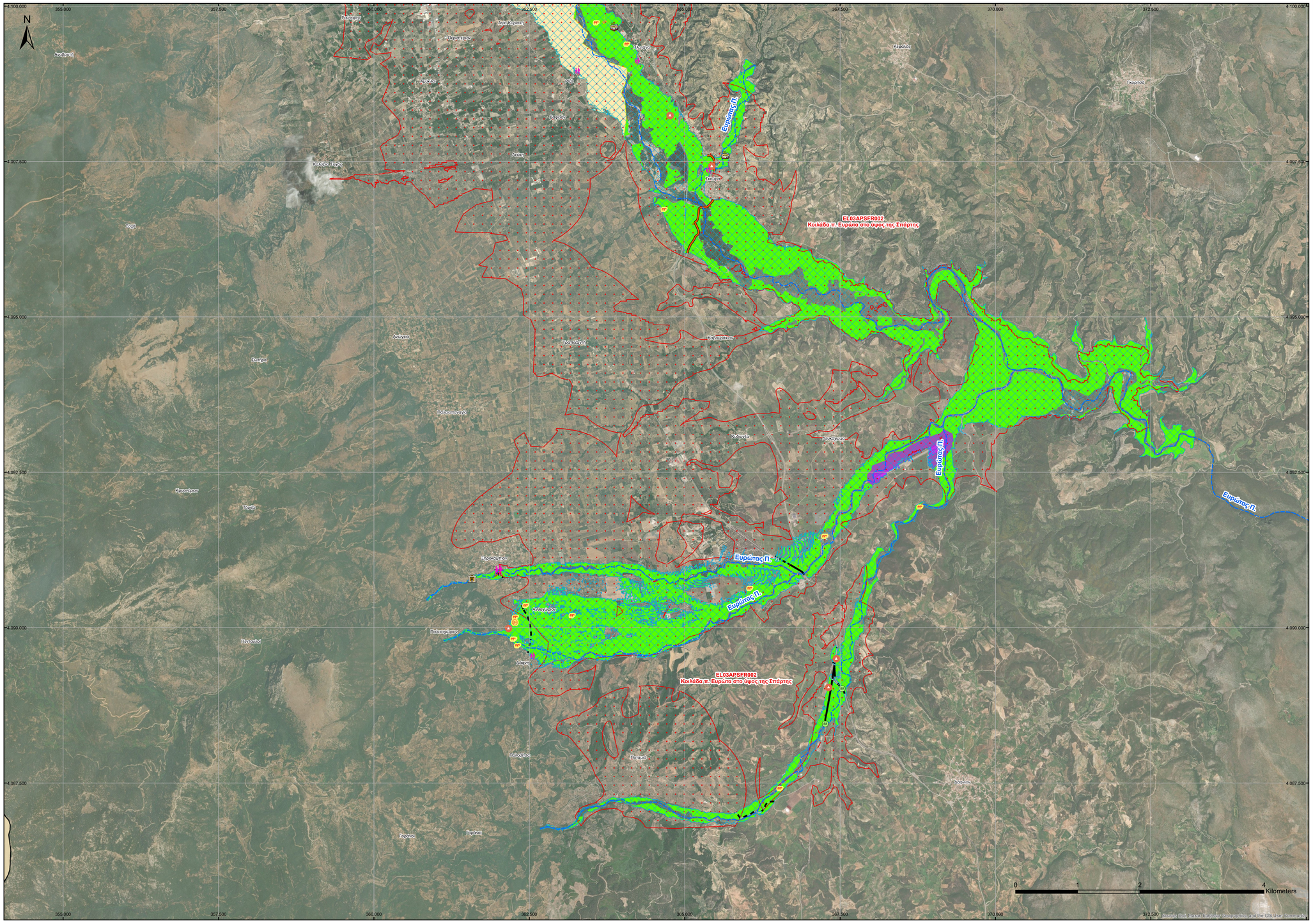
N
EL03APSFR002
Κοιλάδα π. Ευρώτα στο ύψος της Σπάρτης
Ευρώτας Π.
Σπάρτη
Ελος
Μολαοί
Ξηροκάμπι
Ρηγανικό
Ζαρός
Παλαιοχώρι
Πάτημα
Πλατανιάς
Φοίνικας
Ρόδινος
Πολύδροσο
Κρανίδιο
Κοκκινιά
Μακρυγιάννης
Καβαλάρικο
Τρυπιάνη
Ανυφή
Χαλκιά
Κεφάλα
Γκορτσά
Αγία Κυριακή
Ανω Δολιανά
Κάτω Δολιανά
Τσιτάλια
Αγιος Γεώργιος
Ανω Χωριά
Κάτω Χωριά
Μαλεβίζι
Μαλαβάσι
Ανω Μαλαβάσι
Κάτω Μαλαβάσι
Ανω Μαλαβάσι
Κάτω Μαλαβάσι
Ρόδια
Ρόδινος
Ρόδινος
Πλατανιάς
Φοίνικας
Ρόδινος
Ρόδινος
Ρόδινος