

ID	Χρόνος Φέλιξης (ώρα) / Πλημμύρας / Return Time (hrs) of flood depth	Χρόνος Παραμονής (ώρα) / Πλημμύρας / Duration (hrs) of flood depth
1	21,25	33,75
2	20,75	1,25
3	4,75	50,25
4	16,00	18,25
5	15,50	26,5
6	16,00	21,75
7	12,50	30,5
8	14,25	12,25
9	12,00	20,25
10	10,50	24,5
11	9,00	26
12	5,25	29,75
13	12,25	22,75
14	7,50	27,5
15	6,00	26,75
16	7,75	25,5
17	9,50	18,5
18	8,50	26,5
19	16,75	21,5
20	18,75	-
21	8,75	27,75
22	13,50	29,5
23	10,25	23,25
24	-	-
25	-	-
26	27,50	5,75
27	26,00	23,75
28	26,00	9,75
29	19,25	42
30	25,25	7,25
31	12,75	42,75
32	13,25	43,75
33	-	-
34	26,25	3,75
35	26,25	3,75
36	27,25	37,75
37	-	-
38	19,00	35,5
39	24,25	13,25
40	15,75	45,25
41	-	-
42	21,50	31
43	-	-
44	-	-
45	14,50	22,5
46	20,75	16,25
47	-	-
48	13,25	20
49	13,25	18
50	13,25	18
51	-	-
52	7,75	14
53	7,25	11,75
54	7,25	11,75
55	-	-
56	-	-
57	-	-
58	-	-
59	12,75	20,5
60	16,75	1,75
61	-	-
62	14,75	16,25
63	13,50	21
64	14,25	16,5
65	13,50	16,5
66	24,75	28,25
67	24,00	29
68	27,75	2,25
69	27,75	25,25
70	24,50	29,5
71	29,75	3,75
72	29,00	14
73	13,50	3,75
74	-	-
75	27,25	5,25
76	25,5	4,75
77	23,25	29,75
78	37,25	15,75
79	12,75	16
80	14,75	3
81	14,25	20,75
82	19,25	19,75
83	15,50	20,75
84	13,75	22
85	18,75	19,25
86	18,75	19,25
87	17,75	19
88	-	-
89	-	-
90	17,25	20,75
91	19,75	18,5
92	18,50	1,75
93	17,50	6,25
94	16,00	2
95	-	-
96	26,00	12
97	-	-
98	19,00	12,25
99	-	-
100	13,25	13,25
101	13,00	17,75
102	13,50	24
103	13,50	14,5
104	13,50	14,75
105	14,00	22,75
106	8,25	10
107	11,75	16,75
108	11,75	25,5
109	15,75	3,5
110	15,75	19,75
111	15,75	19,75
112	-	-
113	16,75	9,25
114	17,00	14,5
115	-	-
117	9,50	10,5
118	7,00	7,75
119	12,75	2,75
120	-	-
121	-	-
122	-	-
123	6,75	13,25
124	4,50	12,5
125	5,00	11
126	6,00	9,25
127	6,00	8
128	-	-
129	6,50	11,5
130	2,25	10,1
131	9,00	-
132	9,00	-
133	7,00	8
134	-	-

Υπόμνημα / Legend

Μέγιστη Ταχύτητα (μ.δ.) / Maximum Velocity (m./s.)

- < 1
- 1 - 2
- 2 - 5
- > 5

Τεχνικά έργα / Works

- Αναβάθμις / Weir
- Γέφυρα / Bridge
- Έργο Ταμίσεως Νερού / Water Reservoir Work
- Οχετός / Culvert
- Αναχώματα ή/και Διευθετήσεις / Levees and/or Training Works

Άξονας Υδατορροής / Stream axis

Λίμνες, Ταμιευτήρες / Lakes, Reservoirs

Μεταβατικά ύδατα / Transitional waters

Χ.Θ. 0+000

Χιλιμετρικές Οθέσεις / Chainages

Χαρακτηριστικά Σημεία / Characteristic Points

Οικισμοί / Settlements

Όνομα

- Πληθυσμός > 5000
- 2000 < Πληθυσμός < 5000
- Πληθυσμός < 2000

Όνομα

- Πληθυσμός > 5000
- 2000 < Πληθυσμός < 5000
- Πληθυσμός < 2000

ΤΕΤΡΑΓΩΝΙΣΜΟΣ ΕΓΣΑ ΘΤ ΑΝΑ 2500Μ. GGHS ΘΤ QUADRATURE PER 2500Μ.

1^η Σημείωση:
T=100 ετη: Τα τεχνικά μεγεθών βροχής της συγκεκριμένης περιόδου επαναφοράς, που χρησιμοποιήθηκαν ως δεδομένα εισόδου για την προσομοίωση των εκπόσεων και βαθμολογημένων πλημμυρών, έχουν προσδιοριστεί βάσει στατιστικής επεξεργασίας βροχομετρικών δεδομένων που περιγράφουν την ιστορική περίοδο έως και το 2022. Τα χρονικά διαστήματα για τα οποία ήταν διαθέσιμα τα υδρομετρικά δεδομένα δεν ήταν κανένα μετρίου των σταθμών μέτρησης.

2^η Σημείωση:
Τα αποτελέσματα που παρουσιάζονται αφορούν συγκεκριμένα τεχνικά μεγεθών βροχής που αντιστοιχούν σε 98.512, 7.462, 3.470, 17.840, 12.526 (σε χιλ. τον. αντιστοιχεί στην/στις συνολικές/λέκτικές απειθαρχίες: Ίναχος Π., Δορυφόρος, Μάγδα Ρ., Ξερός Ρ., Ερασίνας Π.), συνολικής διάρκειας 24, 12, 12, 24, 24 (βόρεια βροχής σε 1η αντίστοιχα). Σημειώνεται ότι ένα περιαστικό βροχής με τον ίδιο όγκο και τον ίδιο χρόνο εξέλιξης αλλά με διαφορετική χρονική κατανομή, θα είχε διαφορετικό πλημμυρικό αποτέλεσμα.

Οδικό Δίκτυο

- Πρωτεύουσα/Primary
- Δευτερον/Secondary
- Υπολοιπο/Other
- Σιδηροδρομική Γραμμή/ Railway

Άλλα Υδατικά Διαμερίσματα / Other River Basin Districts

Ύδατο Διαμέρισμα ΕΛ03 / River Basin District EL03

ΖΩΓΚΠ / APSFR

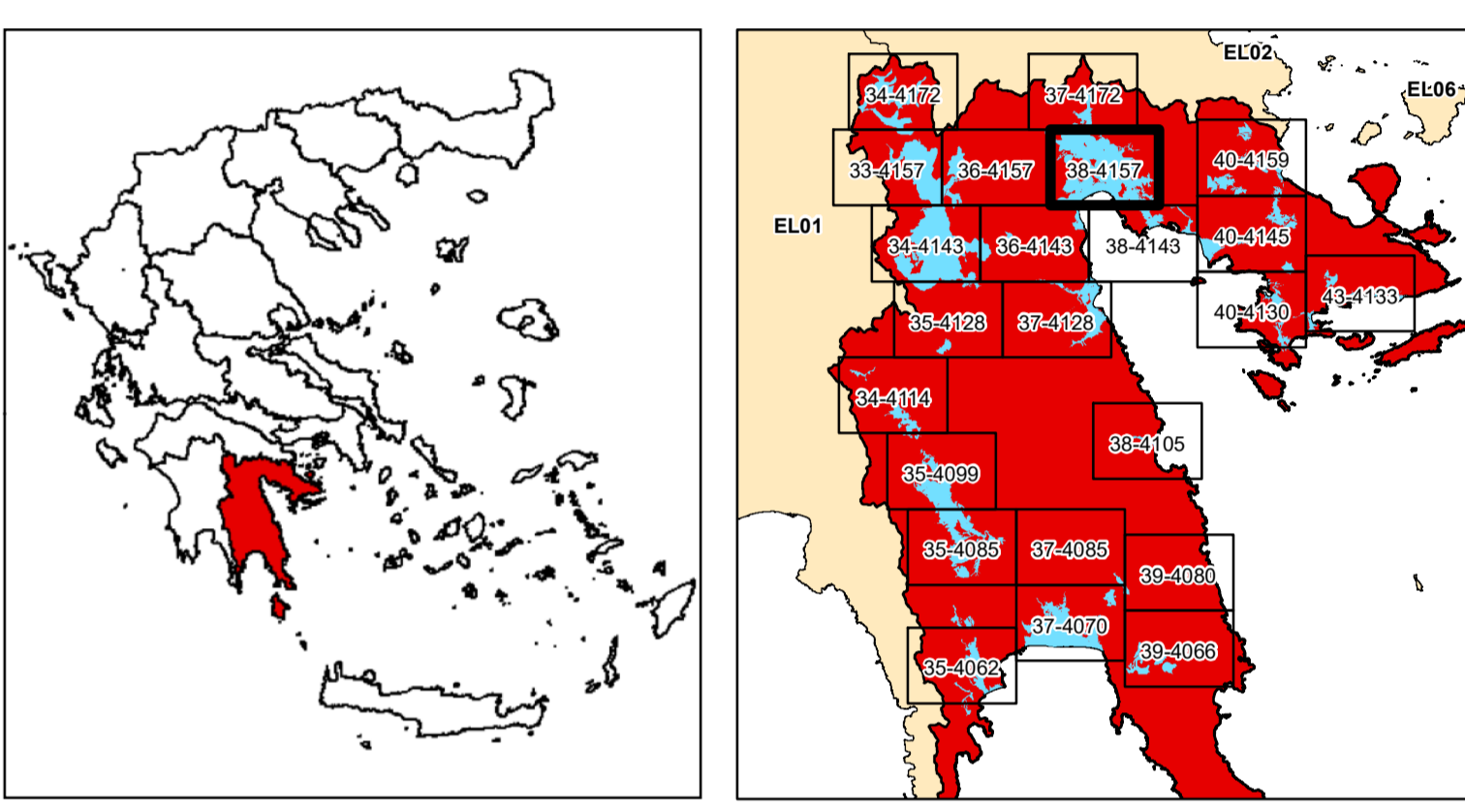

ΕΛΛΗΝΙΚΗ ΔΗΜΟΚΡΑΤΙΑ

ΥΠΟΥΡΓΕΙΟ ΠΕΡΙΒΑΛΛΟΝΤΟΣ & ΕΝΕΡΓΕΙΑΣ

ΓΕΝΙΚΗ ΓΡΑΜΜΑΤΕΙΑ ΦΥΣΙΚΟΥ ΠΕΡΙΒΑΛΛΟΝΤΟΣ ΚΑΙ ΥΔΑΤΩΝ

ΓΕΝΙΚΗ ΔΙΕΥΘΥΝΣΗ ΥΔΑΤΩΝ

ΠΡΟΤΥΠΟ ΠΕΡΙΒΑΛΛΟΝΤΟΣ ΕΝΕΡΓΕΙΑΣ

1η ΑΝΑΘΕΩΡΗΣΗ ΣΧΕΔΙΩΝ ΔΙΑΧΕΙΡΙΣΗΣ ΚΙΝΔΥΝΩΝ ΠΛΗΜΜΥΡΑΣ

ΛΕΚΑΝΩΝ ΑΠΟΡΡΟΗΣ ΠΟΤΑΜΩΝ ΤΩΝ ΥΔΑΤΙΚΩΝ ΔΙΑΜΕΡΙΣΜΑΤΩΝ

ΔΥΤΙΚΗΣ, ΒΟΡΕΙΑΣ, ΑΝΑΤΟΛΙΚΗΣ ΠΕΛΟΠΟΝΝΗΣΟΥ ΚΑΙ ΚΡΗΤΗΣ

Υδατικό Διαμέρισμα

ΑΝΑΤΟΛΙΚΗΣ ΠΕΛΟΠΟΝΝΗΣΟΥ (ΕΛ03)

Στάδιο 1^ο - Παραδοτέο 5

Χάρτες Επικινδυνότητας Πλημμύρας

ΧΑΡΤΗΣ ΕΠΙΚΙΝΔΥΝΟΤΗΤΑΣ ΠΛΗΜΜΥΡΑΣ

ΑΠΟ ΠΟΤΑΜΙΕΣ ΡΟΕΣ / ΛΙΜΝΕΣ,

ΧΩΡΙΚΗ ΚΑΤΑΝΟΜΗ ΜΕΓΙΣΤΗΣ ΤΑΧΥΤΗΤΑΣ ΠΛΗΜΜΥΡΑΣ

ΓΙΑ ΠΕΡΙΟΔΟ ΕΠΑΝΑΦΟΡΑΣ T = 100 ΕΤΗ

ΖΩΓΚΠ: ΕΛ03ΑΡPSFR006

FLUVIAL FLOOD HAZARD MAP

SPATIAL DISTRIBUTION OF MAXIMUM VELOCITY

FOR RETURN PERIOD T = 100 YEARS

APSFR: ΕΛ03ΑΡPSFR006

ΑΡΙΘΜΟΣ Φ. ΧΑΡΤΗ	ΕΛ03-05-VMAX-100-025-38-4157-03	ΚΛΙΜΑΚΑ	1:25.000
ΗΜΕΡΟΜΗΝΙΑ	15-12-2023	ΕΚΔΟΣΗ	3.0

ΑΝΑΔΟΧΟΣ ΜΕΛΕΤΗΣ

ΚΟΙΝΟΠΡΑΞΙΑ 1ης ΑΝΑΘΕΩΡΗΣΗΣ ΣΧΕΔΙΩΝ ΔΙΑΧΕΙΡΙΣΗΣ ΚΙΝΔΥΝΩΝ ΠΛΗΜΜΥΡΑΣ

ΠΕΛΟΠΟΝΝΗΣΟΥ-ΚΡΗΤΗΣ

Α.Δ.Τ. ΩΜΕΓΑ ΣΥΜΒΟΥΛΟΙ ΜΗΧΑΝΙΚΟΙ Α.Τ.Ε./ ADVANCED ENVIRONMENTAL STUDIES

ΣΥΜΒΟΥΛΟΙ ΜΗΧΑΝΙΚΟΙ Α.Μ.Ε.

Ευρωπαϊκή Ένωση

ΕΣΠΑ 2014-2020

Με τη συγχρηματοδότηση της Ελλάδας και της Ευρωπαϊκής Ένωσης