

ID	Χρόνος Φέλιξης (ώρα) / Πλημμύρας / Return Time (hrs) of flood depth elevation	Χρόνος Παραμονής (ώρα) / Πλημμύρας / Duration (hrs) of flood depth elevation
1	21,25	33,75
2	20,75	1,25
3	4,75	50,25
4	16,00	18,25
5	15,50	26,5
6	16,00	21,75
7	12,50	30,5
8	14,25	12,25
9	22,00	20,25
10	10,50	24,5
11	9,00	26
12	5,25	29,75
13	12,25	22,75
14	7,50	27,5
15	6,00	26,75
16	7,75	25,5
17	9,50	18,5
18	8,50	26,5
19	16,75	21,5
20	18,75	-
21	8,75	27,75
22	13,50	29,5
23	10,25	23,25
24	-	-
25	-	-
26	27,50	5,75
27	26,00	21,75
28	26,00	9,75
29	19,25	42
30	27,25	7,25
31	12,75	42,75
32	13,25	43,75
33	-	-
34	26,25	3,75
35	26,25	3,75
36	27,25	37,75
37	-	-
38	19,00	35,5
39	24,25	13,25
40	15,75	45,25
41	-	-
42	21,50	31
43	-	-
44	-	-
45	14,50	22,5
46	20,75	16,25
47	-	-
48	13,25	20
49	13,25	18
50	13,25	18
51	-	-
52	7,75	14
53	7,25	11,75
54	7,25	11,75
57	-	-
58	-	-
59	12,75	20,5
60	16,75	1,75
62	14,75	16,25
63	13,50	21
64	14,25	16,5
65	13,50	16,5
66	24,75	28,25
67	24,00	29
68	27,75	2,25
69	27,75	25,25
70	24,50	26,5
71	29,75	3,75
72	29,00	14
73	13,50	3,75
74	-	-
75	27,25	5,25
76	25,25	4,75
77	23,25	29,75
78	17,25	15,75
79	12,75	16
80	14,75	3
81	14,25	20,75
82	19,25	19,75
83	15,50	20,75
84	-	-
85	13,75	22
86	18,75	19,25
87	17,75	19
88	-	-
89	-	-
90	17,25	20,75
91	16,75	18,5
92	18,50	1,75
93	17,50	6,25
94	16,00	2
95	-	-
96	26,00	12
97	-	-
98	19,00	12,25
99	-	-
100	13,25	13,25
101	13,00	17,75
102	13,50	24
103	13,50	14,5
104	13,50	14,75
105	14,00	22,75
106	8,25	10
107	11,75	16,75
108	11,75	25,5
109	15,75	3,5
110	15,75	19,75
111	15,75	19,75
112	-	-
113	16,75	9,25
114	17,00	14,5
115	-	-
117	9,50	10,5
118	7,00	7,75
119	12,75	2,75
120	-	-
121	-	-
122	-	-
123	6,75	13,25
124	6,50	12,5
125	5,00	11
126	6,00	9,25
127	6,00	9
128	-	-
129	6,50	11,5
130	4,25	10,1
131	9,00	-
132	9,00	-
133	7,00	-
134	-	-

Υπόμνημα / Legend

Μέγιστη Ταχύτητα (μ.δλ.) / Maximum Velocity (m./s.)

- < 1
- 1 - 2
- 2 - 5
- > 5

Τεχνικά έργα / Works

- Αναβάθμιση / Weir
- Γέφυρα / Bridge
- Έργο Ταμίωσης Νερού / Water Reservoir Work
- Οχετός / Culvert
- Αναχώματα ή/και Διευθετήσεις / Levees and/or Training Works

Ξζωνας Υδατορροής / Stream axis
 Λίμνες, Ταμιευτήρες / Lakes, Reservoirs
 Μεταβατικά ύδατα / Transitional waters
 Χ.Θ. 0 + 000
 Χιλιμετρικές Θέσεις / Chainages
 Χαρακτηριστικά Σημεία / Characteristic Points

Οικισμοί / Settlements

Όνομα Πληθυσμός > 5000
 Όνομα 2000 < Πληθυσμός < 5000
 Όνομα Πληθυσμός < 2000

Άλλα Υδατικά Διαμερίσματα / Other River Basin Districts
 Υδατικό Διαμέρισμα ΕΛ 03 / River Basin District EL 03
 ΖΩΓΚΠ / APSFR

Οδικό Δίκτυο
 Πρωτεύουσα/Primary
 Δεύτερον/Secondary
 Υπόλοιπο/Other
 Σιδηροδρομική Γραμμή / Railway

ΤΕΤΡΑΓΩΝΙΣΜΟΣ ΕΓΣΑ ΣΤ ΑΝΑ 2500Μ. GHS BY QUADRATURE PER 2500M.

1^ο Σημείωμα:
 T = 100 ετη: Τα τεχνικά έργα βροχής της συγκεκριμένης περιόδου επαναφοράς, που χρησιμοποιήθηκαν ως δεδομένα εισόδου για την προσομοίωση των εκπόσεων και βαθμολογημένων πλημμύρας, έχουν προσομοιωθεί βάσει οπισθοαπής επεξεργασίας βροχομετρικών δεδομένων που περιγράφουν την ιστορική περίοδο έως και το 2022. Τα χρονικά διαστήματα για τα οποία ήταν διαθέσιμα τα ορισματούρα δεδομένα δεν ήταν κανα μεταξύ των σταθμών μέτρησης.

2^ο Σημείωμα:
 Τα αποτελέσματα που παρουσιάζονται αφορούν συγκεκριμένα τεχνικά μεγέθη βροχής που αντιστοιχούν σε 143.186, 98.512, 39.530, 25.827, 12.526 (σε χιλ. τον, αντίστοιχοι στήλης) συνολικής έκτασης απελαφής.

Κλι. Ακαθην Τράπεζας, Ιανός Π., Τανός Π., Ζαφείρ Ρ., Ερασμός Π.,
 συνολικής έκτασης 48, 24, 24, 24 (βάσει βροχής σε την αντίστοιχη ζώνη) είναι περιαστικό βροχής με τον ίδιο τύπο και τον ίδιο χρόνο εξέλιξης αλλά με διαφορετική χρονική κατανομή, να είχε διαφορετικό πλημμυρικό αποτέλεσμα.

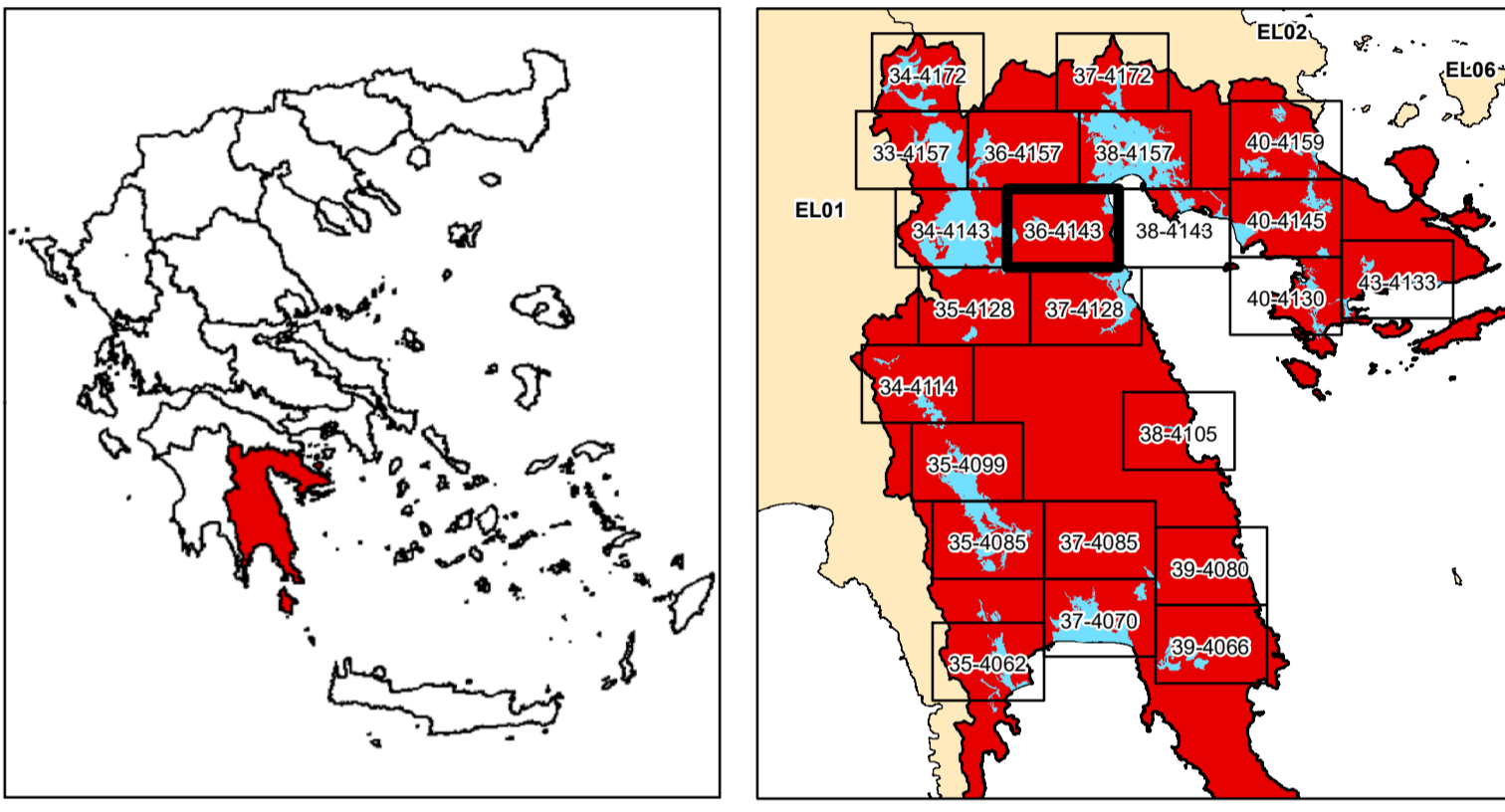

ΕΛΛΗΝΙΚΗ ΔΗΜΟΚΡΑΤΙΑ
 ΥΠΟΥΡΓΕΙΟ ΠΕΡΙΒΑΛΛΟΝΤΟΣ & ΕΝΕΡΓΕΙΑΣ
 ΓΕΝΙΚΗ ΓΡΑΜΜΑΤΕΙΑ ΦΥΣΙΚΟΥ ΠΕΡΙΒΑΛΛΟΝΤΟΣ ΚΑΙ ΥΔΑΤΩΝ
 ΓΕΝΙΚΗ ΔΙΕΥΘΥΝΣΗ ΥΔΑΤΩΝ

1η ΑΝΑΘΕΩΡΗΣΗ ΣΧΕΔΙΩΝ ΔΙΑΧΕΙΡΙΣΗΣ ΚΙΝΔΥΝΩΝ ΠΛΗΜΜΥΡΑΣ ΛΕΚΑΝΩΝ ΑΠΟΡΡΟΗΣ ΠΟΤΑΜΩΝ ΤΩΝ ΥΔΑΤΙΚΩΝ ΔΙΑΜΕΡΙΣΜΑΤΩΝ ΔΥΤΙΚΗΣ, ΒΟΡΕΙΑΣ, ΑΝΑΤΟΛΙΚΗΣ ΠΕΛΟΠΟΝΝΗΣΟΥ ΚΑΙ ΚΡΗΤΗΣ

Υδατικό Διαμέρισμα ΑΝΑΤΟΛΙΚΗΣ ΠΕΛΟΠΟΝΝΗΣΟΥ (ΕΛ03)
 Στάδιο 1^ο - Παραδοτέο 5
 Χάρτες Επικινδυνότητας Πλημμύρας

ΧΑΡΤΗΣ ΕΠΙΚΙΝΔΥΝΟΤΗΤΑΣ ΠΛΗΜΜΥΡΑΣ ΑΠΟ ΠΟΤΑΜΙΕΣ ΡΟΕΣ / ΛΙΜΝΕΣ. ΧΩΡΙΚΗ ΚΑΤΑΝΟΜΗ ΜΕΓΙΣΤΗΣ ΤΑΧΥΤΗΤΑΣ ΠΛΗΜΜΥΡΑΣ ΓΙΑ ΠΕΡΙΟΔΟ ΕΠΑΝΑΦΟΡΑΣ T = 100 ΕΤΗ

ΖΩΓΚΠ: ΕΛ03ΑΡPSFR006, ΕΛ03ΑΡPSFR005, ΕΛ03ΑΡPSFR003

FLUVIAL FLOOD HAZARD MAP. SPATIAL DISTRIBUTION OF MAXIMUM VELOCITY FOR RETURN PERIOD T = 100 YEARS

APSFR: ΕΛ03ΑΡPSFR006, ΕΛ03ΑΡPSFR005, ΕΛ03ΑΡPSFR003

ΑΡΙΘΜΟΣ Φ. ΧΑΡΤΗ	ΕΛ03-05-VMAX-100-025-36-4143-03	ΚΛΙΜΑΚΑ	1:25.000
ΗΜΕΡΟΜΗΝΙΑ	15-12-2023	ΕΚΔΟΣΗ	3.0

ΑΝΑΔΟΧΟΣ ΜΕΛΕΤΗΣ ΚΟΙΝΟΠΡΑΞΙΑ 1ης ΑΝΑΘΕΩΡΗΣΗΣ ΣΧΕΔΙΩΝ ΔΙΑΧΕΙΡΙΣΗΣ ΚΙΝΔΥΝΩΝ ΠΛΗΜΜΥΡΑΣ ΠΕΛΟΠΟΝΝΗΣΟΥ-ΚΡΗΤΗΣ

Α.Δ.Τ. ΩΜΕΓΑ ΣΥΜΒΟΥΛΟΙ ΜΗΧΑΝΙΚΟΙ Α.Τ.Ε./ ADVANCED ENVIRONMENTAL STUDIES ΣΥΜΒΟΥΛΟΙ ΜΗΧΑΝΙΚΟΙ Α.Μ.Ε.