

### Υπόμνημα / Legend

**Μέγιστη Ταχύτητα (μ.δλ.) / Maximum Velocity (m./s.)**

- < 1
- 1 - 2
- 2 - 5
- > 5

**Τεχνικά έργα / Works**

- Αναβάθμιος / Weir
- Γέφυρα / Bridge
- Έργο Ταμίευσης Νερού / Water Reservoir Work
- Οχετός / Culvert
- Αναχώματα ή/και Διευθετήσεις / Levees and/or Training Works

**Χαρακτηριστικά Σημεία / Characteristic Points**

- Χηλομετρικές Θάλασσες / Chainages
- Λίμνες, Ταμιευτήρες / Lakes, Reservoirs
- Μεταβατικά ύδατα / Transitional waters
- Χαρακτηριστικά Σημεία / Characteristic Points

**Οικισμοί / Settlements**

Όνομα: Πληθυσμός > 5000

- Άλλα Υδάτινα Διαμερίσματα / Other River Basin Districts
- Υδατικό Διαμέρισμα EL 03 / River Basin District EL 03
- ΖΩΓΚΠ / APSFR

Όνομα: Πληθυσμός < 5000

- Οδικό Δίκτυο
- Πρωτεύουσα/Primary
- Δεύτερον/Secondary
- Υπόλοιπο/Other
- Σιδηροδρομική Γραμμή/ Railway

ΤΕΤΡΑΓΩΝΙΣΜΟΣ ΕΓΣΑ 87 ΑΝΑ 2500Μ. GHS 87 QUADRATURE PER 2500M.

**1<sup>ο</sup> Σημείωμα:**  
 T = 50 έτη: Τα τεχνικά γεννάδια βροχής της συγκεκριμένης περιόδου επαναφοράς, που χρησιμοποιήθηκαν ως δεδομένα εισόδου για τον προσδιορισμό των εκποσών και βαθμολογημένων πλημμυρών, έχουν προσδιοριστεί βάσει στατιστικής επεξεργασίας βροχομετρικών δεδομένων που περιγράφουν την ιστορική περίοδο έως και το 2022. Τα χρονικά διαστήματα για τα οποία ήταν διαθέσιμα τα υδροστασιμολογικά δεδομένα δεν ήταν κανονικά μεταξύ των σταθμών μέτρησης.

**2<sup>ο</sup> Σημείωμα:**  
 Τα αποτελέσματα που παρουσιάζονται αφορούν συγκεκριμένα τεχνικά γεννάδια βροχής που αντιστοιχούν σε 3.656, 2.569, 1.574, 2.639 (σε χιλ. ιον. αντιστοιχεί αντίστοιχη αναλογική μελέτης απορροής).

Φοινιάκης Δημήτρης, 12, 12, 12 (βάρια βροχής σε τη αντίστοιχη).

Σημειώνεται ότι ένα παρατηρητικό βροχής με τον ίδιο όνομα και τον ίδιο χρόνο εξέλιξης αλλά με διαφορετική χρονική κατανομή, θα είχε διαφορετικό πλημμυρικό αποτέλεσμα.

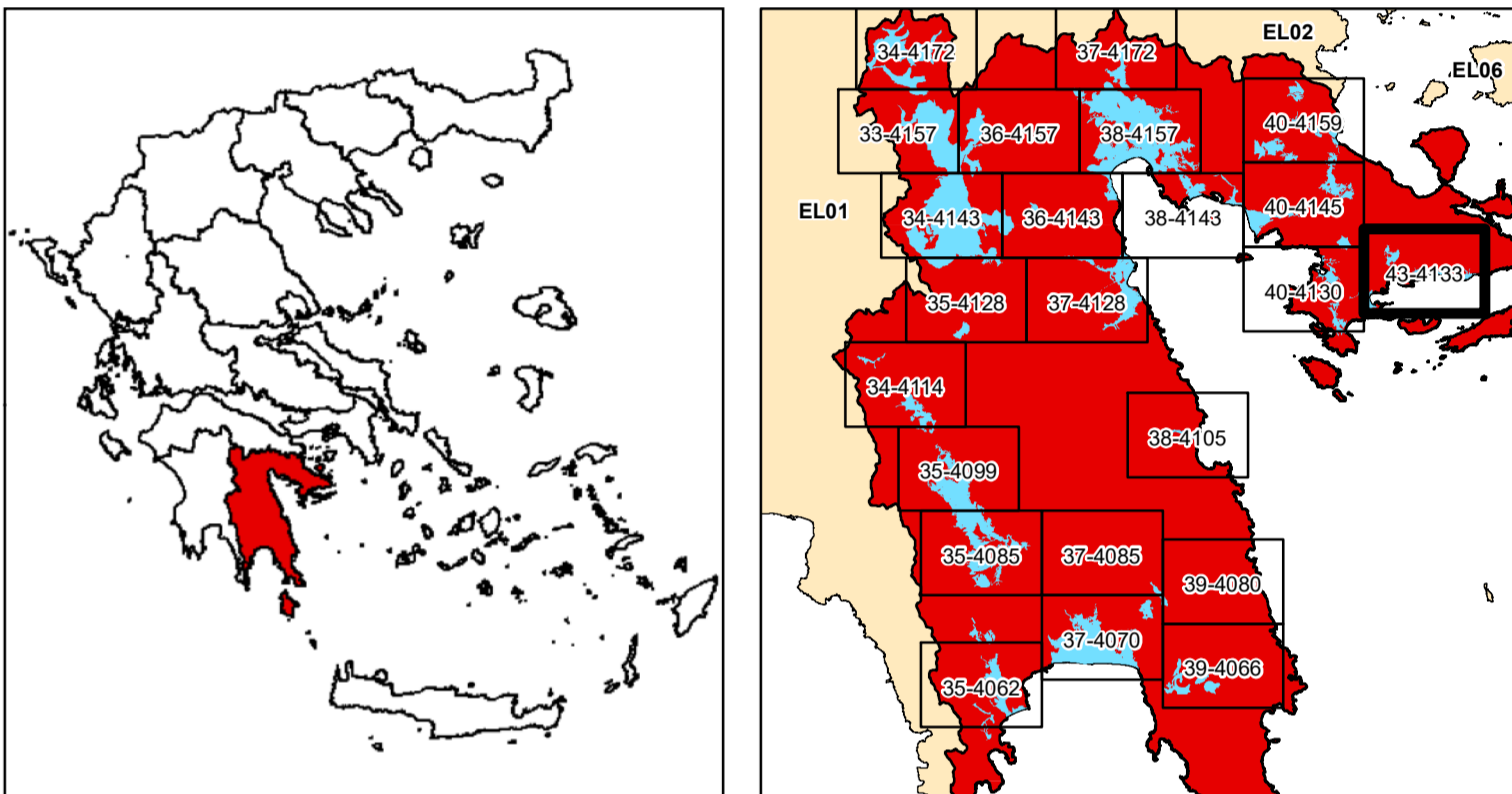

ΕΛΛΗΝΙΚΗ ΔΗΜΟΚΡΑΤΙΑ  
 ΥΠΟΥΡΓΕΙΟ ΠΕΡΙΒΑΛΛΟΝΤΟΣ & ΕΝΕΡΓΕΙΑΣ  
 ΓΕΝΙΚΗ ΓΡΑΜΜΑΤΕΙΑ ΦΥΣΙΚΟΥ ΠΕΡΙΒΑΛΛΟΝΤΟΣ ΚΑΙ ΥΔΑΤΩΝ  
 ΓΕΝΙΚΗ ΔΙΕΥΘΥΝΣΗ ΥΔΑΤΩΝ

**1η ΑΝΑΘΕΩΡΗΣΗ ΣΧΕΔΙΩΝ ΔΙΑΧΕΙΡΙΣΗΣ ΚΙΝΔΥΝΩΝ ΠΛΗΜΜΥΡΑΣ  
 ΛΕΚΑΝΩΝ ΑΠΟΡΡΟΗΣ ΠΟΤΑΜΩΝ ΤΩΝ ΥΔΑΤΙΚΩΝ ΔΙΑΜΕΡΙΣΜΑΤΩΝ  
 ΔΥΤΙΚΗΣ, ΒΟΡΕΙΑΣ, ΑΝΑΤΟΛΙΚΗΣ ΠΕΛΟΠΟΝΝΗΣΟΥ ΚΑΙ ΚΡΗΤΗΣ**

Υδατικό Διαμέρισμα  
**ΑΝΑΤΟΛΙΚΗΣ ΠΕΛΟΠΟΝΝΗΣΟΥ (EL03)**

Στάδιο 1<sup>ο</sup> - Παραδοτέο 5

**Χάρτες Επικινδυνότητας Πλημμύρας**

**ΧΑΡΤΗΣ ΕΠΙΚΙΝΔΥΝΟΤΗΤΑΣ ΠΛΗΜΜΥΡΑΣ  
 ΑΠΟ ΠΟΤΑΜΙΕΣ ΡΟΕΣ / ΛΙΜΝΕΣ.  
 ΧΩΡΙΚΗ ΚΑΤΑΝΟΜΗ ΜΕΓΙΣΤΗΣ ΤΑΧΥΤΗΤΑΣ ΠΛΗΜΜΥΡΑΣ  
 ΓΙΑ ΠΕΡΙΟΔΟ ΕΠΑΝΑΦΟΡΑΣ T = 50 ΕΤΗ**

ΖΩΓΚΠ: EL03APFSFR008

FLUVIAL FLOOD HAZARD MAP  
 SPATIAL DISTRIBUTION OF MAXIMUM VELOCITY  
 FOR RETURN PERIOD T = 50 YEARS

APFSFR: EL03APFSFR008

ΑΡΙΘΜΟΣ Φ. ΧΑΡΤΗ	EL03-05-VMAX-050-025-43-4133-03	ΚΛΙΜΑΚΑ	1:25.000
ΗΜΕΡΟΜΗΝΙΑ	15-12-2023	ΕΚΔΟΣΗ	3.0

ΑΝΑΔΟΧΟΣ ΜΕΛΕΤΗΣ  
**ΚΟΙΝΟΠΡΑΞΙΑ 1ης ΑΝΑΘΕΩΡΗΣΗΣ ΣΧΕΔΙΩΝ ΔΙΑΧΕΙΡΙΣΗΣ ΚΙΝΔΥΝΩΝ ΠΛΗΜΜΥΡΑΣ  
 ΠΕΛΟΠΟΝΝΗΣΟΥ-ΚΡΗΤΗΣ**

A.D.T. ΩΜΕΓΑ ΣΥΜΒΟΥΛΟΙ ΜΗΧΑΝΙΚΟΙ Α.Τ.Ε./ ADVANCED ENVIRONMENTAL STUDIES  
 ΣΥΜΒΟΥΛΟΙ ΜΗΧΑΝΙΚΟΙ Α.Μ.Ε.