

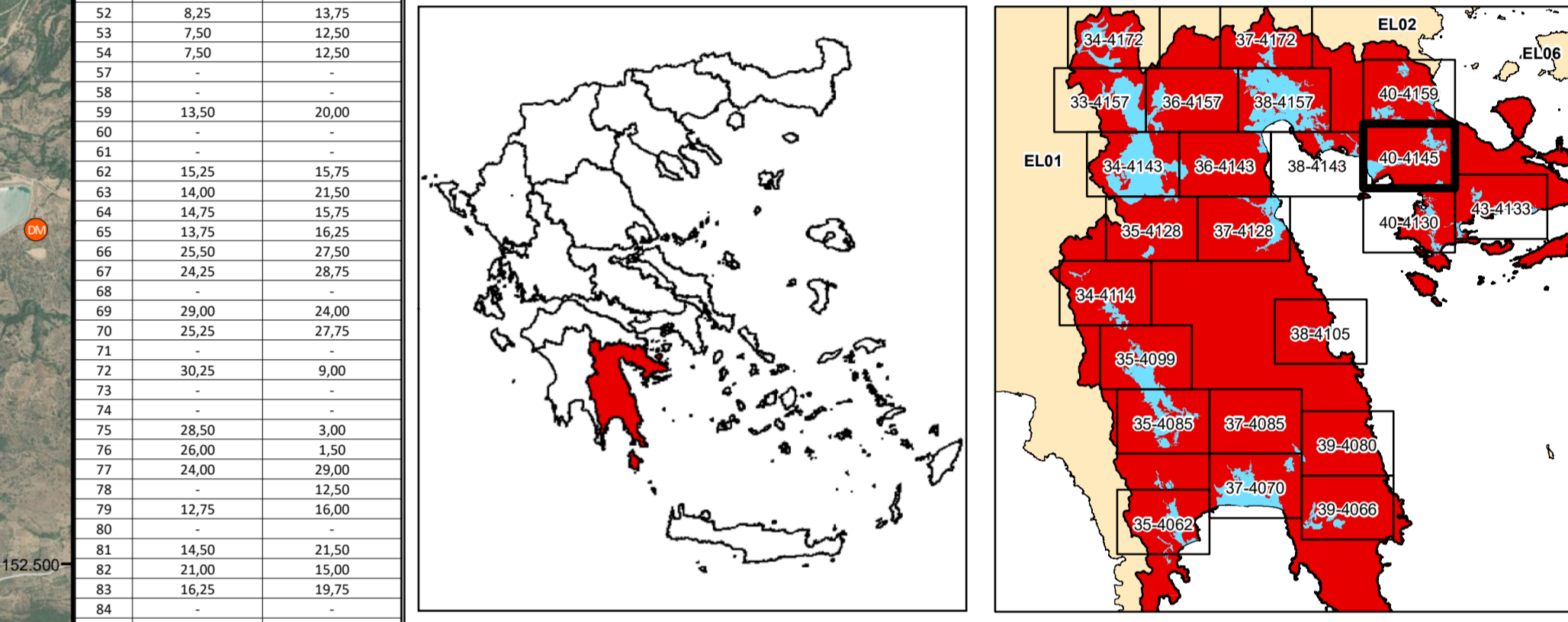

ID Σημείου	Χρόνος Αφής (ώρα) / Ημέρα (days)	Χρόνος Περαιώσεως (ώρα) / Ημέρα (days)	Χρόνος Αφής (ώρα) / Ημέρα (days)	Χρόνος Περαιώσεως (ώρα) / Ημέρα (days)
1	34,75	33,75	-	-
2	-	-	18,75	49,75
3	-	-	17,25	16,25
4	17,25	16,25	28,75	21,75
5	28,75	21,75	29,50	16,25
6	29,50	16,25	13,50	31,50
7	13,50	31,50	14,75	9,75
8	14,75	9,75	12,75	19,75
9	12,75	19,75	11,50	23,50
10	11,50	23,50	10,00	25,00
11	10,00	25,00	6,00	29,00
12	6,00	29,00	13,25	21,75
13	13,25	21,75	8,25	26,75
14	8,25	26,75	6,75	26,25
15	6,75	26,25	8,50	25,00
16	8,50	25,00	10,50	17,50
17	10,50	17,50	9,50	25,50
18	9,50	25,50	30,00	16,25
19	30,00	16,25	33,50	3,25
20	33,50	3,25	9,50	28,00
21	9,50	28,00	14,00	31,00
22	14,00	31,00	11,25	22,75
23	11,25	22,75	-	-
24	-	-	-	-
25	-	-	28,50	4,00
26	28,50	4,00	26,25	17,00
27	26,25	17,00	26,75	7,75
28	26,75	7,75	21,25	40,25
29	21,25	40,25	26,00	5,25
30	26,00	5,25	14,25	41,50
31	14,25	41,50	14,75	40,50
32	14,75	40,50	27,75	3,00
33	27,75	3,00	27,00	6,75
34	27,00	6,75	29,50	36,50
35	29,50	36,50	21,00	33,75
36	21,00	33,75	25,00	10,50
37	25,00	10,50	17,50	43,75
38	17,50	43,75	-	-
39	-	-	23,25	29,00
40	23,25	29,00	-	-
41	-	-	-	-
42	-	-	15,00	24,00
43	15,00	24,00	-	-
44	-	-	8,25	13,75
45	8,25	13,75	7,50	12,50
46	7,50	12,50	7,50	12,50
47	7,50	12,50	-	-
48	-	-	13,50	20,00
49	13,50	20,00	-	-
50	-	-	12,25	15,75
51	12,25	15,75	14,00	21,50
52	14,00	21,50	14,75	15,75
53	14,75	15,75	13,75	16,25
54	13,75	16,25	25,50	27,50
55	25,50	27,50	24,25	28,75
56	24,25	28,75	29,00	24,00
57	29,00	24,00	25,25	27,75
58	25,25	27,75	30,25	9,00
59	30,25	9,00	-	-
60	-	-	-	-
61	-	-	-	-
62	-	-	12,25	15,75
63	12,25	15,75	14,00	21,50
64	14,00	21,50	14,75	15,75
65	14,75	15,75	13,75	16,25
66	13,75	16,25	25,50	27,50
67	25,50	27,50	24,25	28,75
68	24,25	28,75	29,00	24,00
69	29,00	24,00	25,25	27,75
70	25,25	27,75	30,25	9,00
71	30,25	9,00	-	-
72	-	-	-	-
73	-	-	-	-
74	-	-	28,50	3,00
75	28,50	3,00	26,00	1,50
76	26,00	1,50	24,00	29,00
77	24,00	29,00	18,50	4,00
78	18,50	4,00	-	-
79	-	-	30,50	8,50
80	30,50	8,50	20,75	9,50
81	20,75	9,50	13,75	12,25
82	13,75	12,25	13,50	17,25
83	13,50	17,25	14,00	23,75
84	14,00	23,75	14,00	23,75
85	14,00	23,75	13,75	14,50
86	13,75	14,50	14,50	22,50
87	14,50	22,50	8,50	9,75
88	8,50	9,75	12,50	16,00
89	12,50	16,00	12,25	16,25
90	12,25	16,25	-	-
91	-	-	19,75	16,75
92	19,75	16,75	16,50	20,00
93	16,50	20,00	-	-
94	-	-	-	-
95	-	-	18,00	21,00
96	18,00	21,00	16,50	17,50
97	16,50	17,50	-	-
98	-	-	18,50	4,00
99	18,50	4,00	-	-
100	-	-	-	-
101	-	-	13,75	12,25
102	13,75	12,25	14,00	23,75
103	14,00	23,75	14,00	23,75
104	14,00	23,75	13,75	14,50
105	13,75	14,50	14,50	22,50
106	14,50	22,50	8,50	9,75
107	8,50	9,75	12,50	16,00
108	12,50	16,00	12,25	16,25
109	12,25	16,25	-	-
110	-	-	19,75	16,75
111	19,75	16,75	16,50	20,00
112	16,50	20,00	-	-
113	-	-	17,75	6,75
114	17,75	6,75	20,50	8,75
115	20,50	8,75	-	-
116	-	-	10,50	9,75
117	10,50	9,75	7,50	7,00
118	7,50	7,00	-	-
119	-	-	-	-
120	-	-	-	-
121	-	-	-	-
122	-	-	7,00	13,00
123	7,00	13,00	6,75	12,25
124	6,75	12,25	6,00	9,00
125	6,00	9,00	6,50	8,75
126	6,50	8,75	6,25	7,75
127	6,25	7,75	-	-
128	-	-	6,75	13,25
129	6,75	13,25	3,45	9,65
130	3,45	9,65	9,00	-
131	9,00	-	7,00	8,00
132	7,00	8,00	-	-
133	-	-	-	-
134	-	-	-	-



ΕΛΛΗΝΙΚΗ ΔΗΜΟΚΡΑΤΙΑ
ΥΠΟΥΡΓΕΙΟ ΠΕΡΙΒΑΛΛΟΝΤΟΣ & ΕΝΕΡΓΕΙΑΣ
ΓΕΝΙΚΗ ΓΡΑΜΜΑΤΕΙΑ ΦΥΣΙΚΟΥ ΠΕΡΙΒΑΛΛΟΝΤΟΣ ΚΑΙ ΥΔΑΤΩΝ
ΓΕΝΙΚΗ ΔΙΕΥΘΥΝΣΗ ΥΔΑΤΩΝ

1η ΑΝΑΘΕΩΡΗΣΗ ΣΧΕΔΙΩΝ ΔΙΑΧΕΙΡΙΣΗΣ ΚΙΝΔΥΝΩΝ ΠΛΗΜΜΥΡΑΣ
ΛΕΚΑΝΩΝ ΑΠΟΡΡΟΗΣ ΠΟΤΑΜΩΝ ΤΩΝ ΥΔΑΤΙΚΩΝ ΔΙΑΜΕΡΙΣΜΑΤΩΝ
ΔΥΤΙΚΗΣ, ΒΟΡΕΙΑΣ, ΑΝΑΤΟΛΙΚΗΣ ΠΕΛΟΠΟΝΝΗΣΟΥ ΚΑΙ ΚΡΗΤΗΣ

Υδατικό Διαμέρισμα
ΑΝΑΤΟΛΙΚΗΣ ΠΕΛΟΠΟΝΝΗΣΟΥ (ΕΛ03)
Στάδιο 1^ο - Παραδοτέο 5
Χάρτες Επικινδυνότητας Πλημμύρας

ΧΑΡΤΗΣ ΕΠΙΚΙΝΔΥΝΟΤΗΤΑΣ ΠΛΗΜΜΥΡΑΣ
ΑΠΟ ΠΟΤΑΜΙΕΣ ΡΟΕΣ / ΛΙΜΝΕΣ.
ΧΩΡΙΚΗ ΚΑΤΑΝΟΜΗ ΜΕΓΙΣΤΗΣ ΤΑΧΥΤΗΤΑΣ ΠΛΗΜΜΥΡΑΣ
ΓΙΑ ΠΕΡΙΟΔΟ ΕΠΑΝΑΦΟΡΑΣ T = 50 ΕΤΗ
ΖΩΝΗ: ΕΛ03APSF004, ΕΛ03APSF006, ΕΛ03APSF008

FLUVIAL FLOOD HAZARD MAP
SPATIAL DISTRIBUTION OF MAXIMUM VELOCITY
FOR RETURN PERIOD T = 50 YEARS
APSFR: ΕΛ03APSF004, ΕΛ03APSF006, ΕΛ03APSF008

ΑΡΙΘΜΟΣ Φ. ΧΑΡΤΗ	ΕΛ03-05-VMAX-050-025-40-4145-03	ΚΛΙΜΑΚΑ	1:25.000
ΗΜΕΡΟΜΗΝΙΑ	15-12-2023	ΕΚΔΟΣΗ	3.0

ΑΝΑΔΟΧΟΣ ΜΕΛΕΤΗΣ
ΚΟΙΝΟΠΡΑΞΙΑ 1ης ΑΝΑΘΕΩΡΗΣΗΣ ΣΧΕΔΙΩΝ ΔΙΑΧΕΙΡΙΣΗΣ ΚΙΝΔΥΝΩΝ ΠΛΗΜΜΥΡΑΣ
ΠΕΛΟΠΟΝΝΗΣΟΥ-ΚΡΗΤΗΣ
Α.Δ.Τ. ΩΜΕΓΑ ΣΥΜΒΟΥΛΟΙ ΜΗΧΑΝΙΚΟΙ Α.Τ.Ε./ ADVANCED ENVIRONMENTAL STUDIES
ΣΥΜΒΟΥΛΟΙ ΜΗΧΑΝΙΚΟΙ Α.Μ.Ε.