

ID	Χρόνος Αφικής (ώρας) / Arrival Time (hrs)	Χρόνος Παραμονής (ώρας) / Duration (hrs)
1	34,75	33,75
2	-	-
3	18,75	49,75
4	17,25	16,25
5	28,75	21,75
6	29,50	16,25
7	13,50	33,50
8	14,75	9,75
9	12,75	19,75
10	11,50	23,50
11	10,00	25,00
12	6,00	29,00
13	13,25	21,75
14	8,25	26,75
15	6,75	26,25
16	8,50	25,00
17	10,50	17,50
18	9,50	25,50
19	30,00	16,25
20	33,50	3,25
21	9,50	28,00
22	14,00	31,00
23	11,25	22,75
24	-	-
25	-	-
26	28,50	4,00
27	26,25	17,00
28	26,75	7,75
29	21,25	40,25
30	26,00	5,25
31	14,25	41,50
32	14,75	40,50
33	27,75	1,00
34	27,00	6,75
35	29,50	36,50
36	21,00	33,75
37	25,00	10,50
38	17,50	43,75
39	23,25	29,00
40	-	-
41	-	-
42	-	-
43	-	-
44	-	-
45	15,00	24,00
46	-	-
47	-	-
48	13,75	19,75
49	11,50	17,75
50	13,50	18,00
51	-	-
52	8,25	13,75
53	7,50	12,50
54	7,50	12,50
55	-	-
56	-	-
57	-	-
58	-	-
59	13,50	20,00
60	-	-
61	-	-
62	12,25	15,75
63	14,00	21,50
64	14,75	15,75
65	13,75	16,25
66	25,50	27,50
67	24,25	28,75
68	29,00	24,00
69	29,00	24,00
70	25,25	27,75
71	-	-
72	30,25	9,00
73	-	-
74	28,50	3,00
75	26,00	1,50
76	26,00	1,50
77	24,00	29,00
78	12,50	12,50
79	12,75	16,00
80	-	-
81	14,50	21,50
82	21,00	15,00
83	16,25	19,75
84	-	-
85	14,00	21,75
86	19,75	19,25
87	18,75	17,50
88	-	-
89	18,00	21,00
90	16,50	17,50
91	18,50	4,00
92	-	-
93	-	-
94	-	-
95	30,50	8,50
96	-	-
97	-	-
98	20,75	9,50
99	-	-
100	13,75	12,25
101	13,50	17,25
102	14,00	23,75
103	14,00	13,75
104	13,75	14,50
105	14,50	22,50
106	8,50	9,75
107	12,50	16,00
108	12,25	24,25
109	-	-
110	19,75	16,75
111	15,50	20,00
112	-	-
113	17,75	6,25
114	20,50	8,75
115	-	-
116	10,50	9,75
117	-	-
118	7,50	7,00
119	-	-
120	-	-
121	-	-
122	-	-
123	7,00	13,00
124	6,25	12,25
125	6,00	9,00
126	6,50	8,75
127	6,25	7,75
128	-	-
129	6,75	13,25
130	3,45	9,65
131	9,00	-
132	9,00	-
133	7,00	8,00
134	-	-

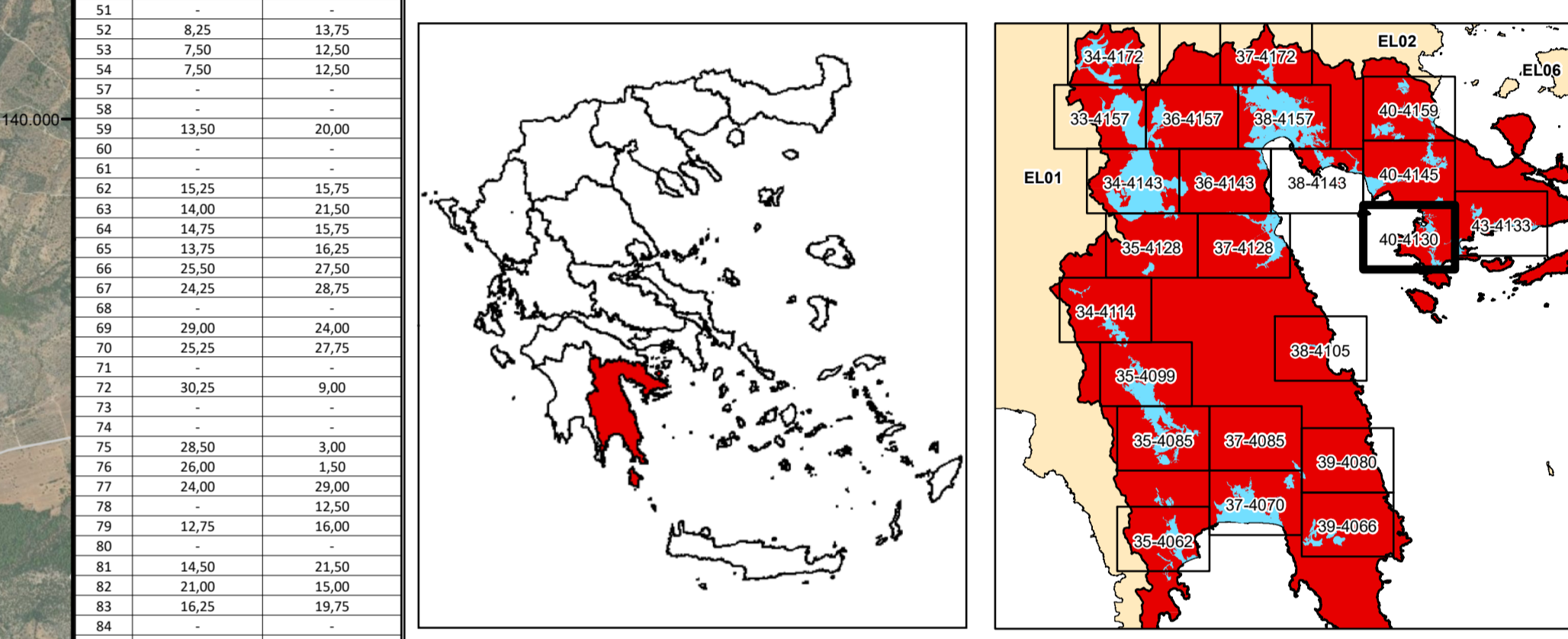

ΕΛΛΗΝΙΚΗ ΔΗΜΟΚΡΑΤΙΑ  
 ΥΠΟΥΡΓΕΙΟ ΠΕΡΙΒΑΛΛΟΝΤΟΣ & ΕΝΕΡΓΕΙΑΣ  
 ΓΕΝΙΚΗ ΓΡΑΜΜΑΤΕΙΑ ΦΥΣΙΚΟΥ ΠΕΡΙΒΑΛΛΟΝΤΟΣ ΚΑΙ ΥΔΑΤΩΝ  
 ΓΕΝΙΚΗ ΔΙΕΥΘΥΝΣΗ ΥΔΑΤΩΝ

1η ΑΝΑΘΕΩΡΗΣΗ ΣΧΕΔΙΩΝ ΔΙΑΧΕΙΡΙΣΗΣ ΚΙΝΔΥΝΩΝ ΠΛΗΜΜΥΡΑΣ  
 ΛΕΚΑΝΩΝ ΑΠΟΡΡΟΗΣ ΠΟΤΑΜΩΝ ΤΩΝ ΥΔΑΤΙΚΩΝ ΔΙΑΜΕΡΙΣΜΑΤΩΝ  
 ΔΥΤΙΚΗΣ, ΒΟΡΕΙΑΣ, ΑΝΑΤΟΛΙΚΗΣ ΠΕΛΟΠΟΝΝΗΣΟΥ ΚΑΙ ΚΡΗΤΗΣ

Υδατικό Διαμέρισμα  
 ΑΝΑΤΟΛΙΚΗΣ ΠΕΛΟΠΟΝΝΗΣΟΥ (EL03)  
 Στάδιο 1<sup>ο</sup> - Παραδοτέο 5  
 Χάρτες Επικινδυνότητας Πλημμύρας

ΧΑΡΤΗΣ ΕΠΙΚΙΝΔΥΝΟΤΗΤΑΣ ΠΛΗΜΜΥΡΑΣ  
 ΑΠΟ ΠΟΤΑΜΙΕΣ ΡΟΕΣ / ΛΙΜΝΕΣ.  
 ΧΩΡΙΚΗ ΚΑΤΑΝΟΜΗ ΜΕΓΙΣΤΗΣ ΤΑΧΥΤΗΤΑΣ ΠΛΗΜΜΥΡΑΣ  
 ΓΙΑ ΠΕΡΙΟΔΟ ΕΠΑΝΑΦΟΡΑΣ T = 50 ΕΤΗ  
 ΖΔΥΚΠ: EL03APSF008  
 FLUVIAL FLOOD HAZARD MAP  
 SPATIAL DISTRIBUTION OF MAXIMUM VELOCITY  
 FOR RETURN PERIOD T = 50 YEARS  
 APSFR: EL03APSF008

ΑΡΙΘΜΟΣ Φ. ΧΑΡΤΗ	EL03-05-VMAX-050-025-40-4130-03	ΚΛΙΜΑΚΑ	1:25.000
ΗΜΕΡΟΜΗΝΙΑ	15-12-2023	ΕΚΔΟΣΗ	3.0

ΑΝΑΔΟΧΟΣ ΜΕΛΕΤΗΣ  
 ΚΟΙΝΟΠΡΑΞΙΑ 1ης ΑΝΑΘΕΩΡΗΣΗΣ ΣΧΕΔΙΩΝ ΔΙΑΧΕΙΡΙΣΗΣ ΚΙΝΔΥΝΩΝ ΠΛΗΜΜΥΡΑΣ  
 ΠΕΛΟΠΟΝΝΗΣΟΥ-ΚΡΗΤΗΣ  
 Α.Δ.Τ. ΩΜΕΓΑ ΣΥΜΒΟΥΛΟΙ ΜΗΧΑΝΙΚΟΙ Α.Τ.Ε./ ADVANCED ENVIRONMENTAL STUDIES  
 ΣΥΜΒΟΥΛΟΙ ΜΗΧΑΝΙΚΟΙ Α.Μ.Ε.

Με τη συγχρηματοδότηση της Ελλάδας και της Ευρωπαϊκής Ένωσης