

ID	Χρόνος Αφής (ώρα) / Arrival Time (hrs)	Χρόνος Περαιώνης (ώρα) / Duration (hrs)
1	34,75	33,75
2	-	-
3	18,75	49,75
4	17,25	16,25
5	28,75	21,75
6	29,50	16,25
7	13,50	33,50
8	14,75	9,75
9	12,75	19,75
10	11,50	23,50
11	10,00	25,00
12	6,00	29,00
13	13,25	21,75
14	8,25	26,75
15	6,75	26,25
16	8,50	25,00
17	10,50	17,50
18	9,50	25,50
19	30,00	16,25
20	33,50	3,25
21	9,50	28,00
22	14,00	31,00
23	11,25	22,75
24	-	-
25	-	-
26	28,50	4,00
27	26,25	17,00
28	26,75	7,75
29	21,25	40,25
30	26,00	5,25
31	14,25	41,50
32	14,75	40,50
33	-	-
34	27,75	3,00
35	27,00	6,75
36	29,50	36,50
37	-	-
38	21,00	33,75
39	25,00	10,50
40	17,50	43,75
41	-	-
42	23,25	29,00
43	-	-
44	-	-
45	15,00	24,00
46	-	-
47	-	-
48	13,75	19,75
49	13,50	17,75
50	13,50	18,00
51	-	-
52	8,25	13,75
53	7,50	12,50
54	7,50	12,50
57	-	-
58	-	-
59	13,50	20,00
60	-	-
61	-	-
62	15,25	15,75
63	14,00	21,50
64	14,75	15,75
65	13,75	16,25
66	25,50	27,50
67	24,25	28,75
68	29,00	24,00
69	20,25	27,75
70	25,25	27,75
71	-	-
72	30,25	9,00
73	-	-
74	-	-
75	28,50	3,00
76	26,00	1,50
77	24,00	29,00
78	13,50	12,50
79	12,75	16,00
80	14,50	21,50
82	21,00	15,00
83	16,25	19,75
84	-	-
85	14,00	21,75
86	19,75	19,25
87	18,75	17,50
88	-	-
89	-	-
90	18,00	21,00
91	16,50	17,50
93	18,50	4,00
94	-	-
95	-	-
96	30,50	8,50
97	-	-
98	20,75	9,50
99	-	-
100	13,75	12,25
101	13,50	17,25
102	14,00	23,75
103	14,00	13,75
104	13,75	14,50
105	14,50	22,50
106	8,50	9,75
107	12,50	16,00
108	12,25	24,75
109	-	-
110	19,75	16,75
111	15,50	20,00
112	-	-
113	17,75	6,75
114	20,50	8,75
115	-	-
117	10,50	9,75
118	7,50	7,00
119	-	-
120	-	-
121	-	-
122	-	-
123	7,00	13,00
124	6,75	12,25
125	6,00	9,00
126	6,50	8,75
127	6,25	7,75
128	-	-
129	6,75	13,25
130	3,45	9,65
131	9,00	-
132	9,00	-
133	7,00	8,00
134	-	-

Υπόμνημα / Legend

Μέγιστη Ταχύτητα (μ./δλ.) / Maximum Velocity (m./s.)

- <math>< 1</math>
- 1 - 2
- 2 - 5
- > 5

Τεχνικά έργα / Works

- Αναβόθρος / Weir
- Γέφυρα / Bridge
- Έργο Ταμίσεως Νερού / Water Reservoir Work
- Οχετός / Culvert
- Αναχώματα ή/και Διευθετήσεις / Levees and/or Training Works

Οικισμοί / Settlements

- Όνομα: Πληθυσμός > 5000
- Όνομα: 2000 < Πληθυσμός < 5000
- Όνομα: Πληθυσμός < 2000

Οδικό Δίκτυο

- Πρωτεύουσα/Primary
- Δεύτερον/Secondary
- Υπόλοιπο/Other
- Σιδηροδρομική Γραμμή/Railway

ΤΕΤΡΑΓΩΝΙΣΜΟΣ ΕΓΣΑ ΒΤ ΑΝΑ 2500Μ. GHS ΒΤ QUADRATURE PER 2500Μ.

1^η Σημείωση:
Τ= 50 έτη. Τα τεχνικά γενιάνα βροχής της συγκεκριμένης περιόδου επαναφοράς, που χρησιμοποιήθηκαν ως δεδομένα εισόδου για τον προσδιορισμό των εκποσών και βαθμολογήσεων πλημμύρας, έχουν προσδιοριστεί βάσει στατιστικής επεξεργασίας βροχομετρικών δεδομένων που περιγράφουν την ιστορική περίοδο έως και το 2022. Τα χρονικά διαστήματα για τα οποία ήταν διαθέσιμα τα υδροστατικά δεδομένα δεν ήταν πάντα μεταξύ των σταθμών μέτρησης.

2^η Σημείωση:
Τα αποτελέσματα που παρουσιάζονται αφορούν συγκεκριμένα τεχνικά γενιάνα βροχής που αντιστοιχούν σε 42.842, 18.100, 16.781 (σε κιλ. top. αντιστοιχεί στην ίδια συνολική έκταση) απανταχού της χώρας.

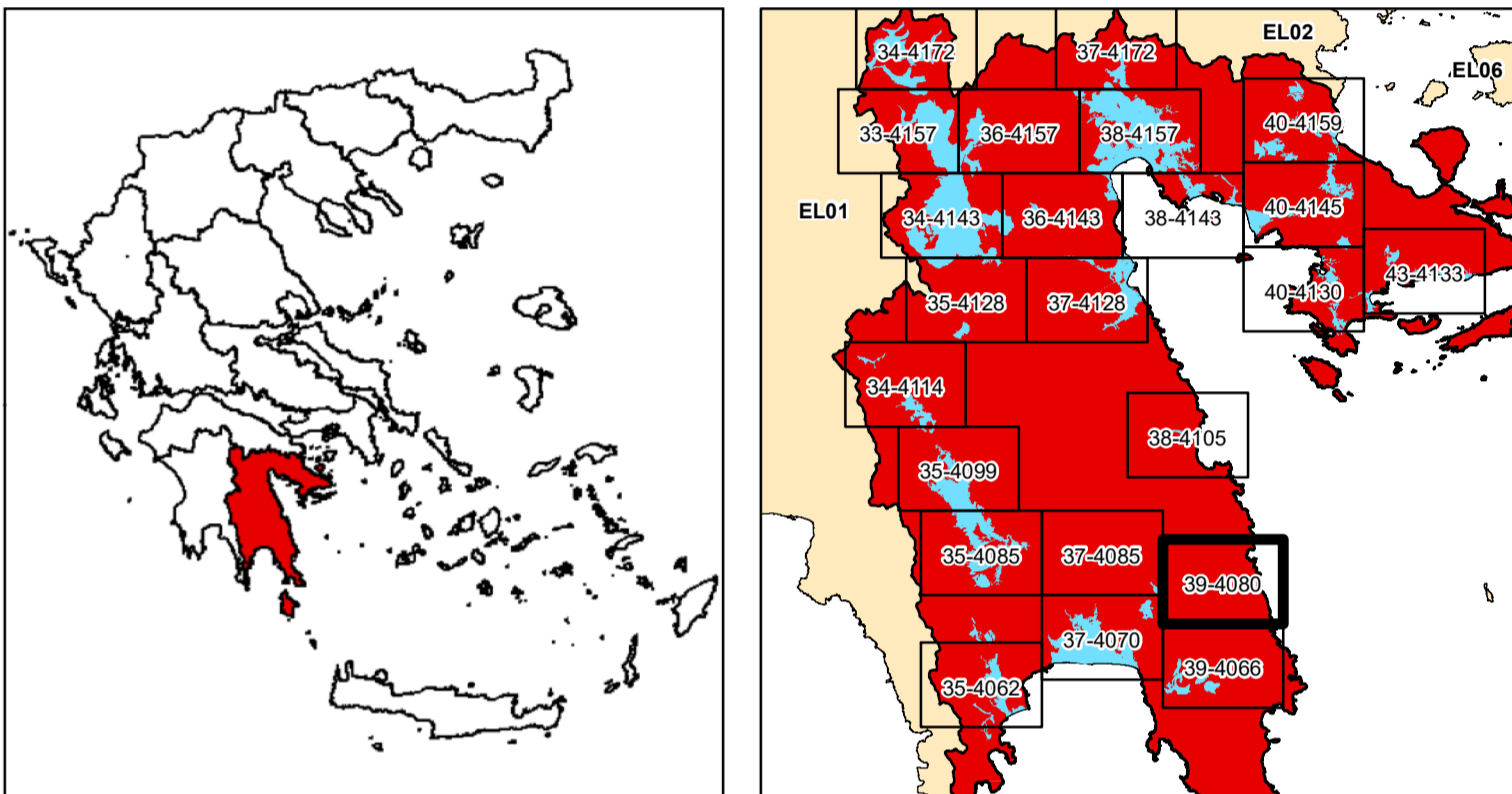

ΕΛΛΗΝΙΚΗ ΔΗΜΟΚΡΑΤΙΑ
ΥΠΟΥΡΓΕΙΟ ΠΕΡΙΒΑΛΛΟΝΤΟΣ & ΕΝΕΡΓΕΙΑΣ
ΓΕΝΙΚΗ ΓΡΑΜΜΑΤΕΙΑ ΦΥΣΙΚΟΥ ΠΕΡΙΒΑΛΛΟΝΤΟΣ ΚΑΙ ΥΔΑΤΩΝ
ΓΕΝΙΚΗ ΔΙΕΥΘΥΝΣΗ ΥΔΑΤΩΝ

1η ΑΝΑΘΕΩΡΗΣΗ ΣΧΕΔΙΩΝ ΔΙΑΧΕΙΡΙΣΗΣ ΚΙΝΔΥΝΩΝ ΠΛΗΜΜΥΡΑΣ
ΛΕΚΑΝΩΝ ΑΠΟΡΡΟΗΣ ΠΟΤΑΜΩΝ ΤΩΝ ΥΔΑΤΙΚΩΝ ΔΙΑΜΕΡΙΣΜΑΤΩΝ
ΔΥΤΙΚΗΣ, ΒΟΡΕΙΑΣ, ΑΝΑΤΟΛΙΚΗΣ ΠΕΛΟΠΟΝΝΗΣΟΥ ΚΑΙ ΚΡΗΤΗΣ

Υδατικό Διαμέρισμα
ΑΝΑΤΟΛΙΚΗΣ ΠΕΛΟΠΟΝΝΗΣΟΥ (EL03)

Στάδιο 1^ο - Παραδοτέο 5
Χάρτες Επικινδυνότητας Πλημμύρας

ΧΑΡΤΗΣ ΕΠΙΚΙΝΔΥΝΟΤΗΤΑΣ ΠΛΗΜΜΥΡΑΣ
ΑΠΟ ΠΟΤΑΜΙΕΣ ΡΟΕΣ / ΛΙΜΝΕΣ.
ΧΩΡΙΚΗ ΚΑΤΑΝΟΜΗ ΜΕΓΙΣΤΗΣ ΤΑΧΥΤΗΤΑΣ ΠΛΗΜΜΥΡΑΣ
ΓΙΑ ΠΕΡΙΟΔΟ ΕΠΑΝΑΦΟΡΑΣ T = 50 ΕΤΗ
ΖΔΥΚΠ: EL03APSF001
FLUVIAL FLOOD HAZARD MAP
SPATIAL DISTRIBUTION OF MAXIMUM VELOCITY
FOR RETURN PERIOD T = 50 YEARS
APSF: EL03APSF001

ΑΡΙΘΜΟΣ Φ. ΧΑΡΤΗ	EL03-05-VMAX-050-025-39-4080-03	ΚΛΙΜΑΚΑ	1:25.000
ΗΜΕΡΟΜΗΝΙΑ	15-12-2023	ΕΚΔΟΣΗ	3.0

ΑΝΑΔΟΧΟΣ ΜΕΛΕΤΗΣ
ΚΟΙΝΟΠΡΑΞΙΑ 1ης ΑΝΑΘΕΩΡΗΣΗΣ ΣΧΕΔΙΩΝ ΔΙΑΧΕΙΡΙΣΗΣ ΚΙΝΔΥΝΩΝ ΠΛΗΜΜΥΡΑΣ
ΠΕΛΟΠΟΝΝΗΣΟΥ-ΚΡΗΤΗΣ

A.D.T. ΩΜΕΓΑ ΣΥΜΒΟΥΛΟΙ ΜΗΧΑΝΙΚΟΙ Α.Τ.Ε./ ADVANCED ENVIRONMENTAL STUDIES
ΣΥΜΒΟΥΛΟΙ ΜΗΧΑΝΙΚΟΙ Α.Μ.Ε.