

Υπόμνημα / Legend

Μέγιστη Ταχύτητα (μ.δλ.) / Maximum Velocity (m./s.)

- <math>< 1</math>
- 1 - 2
- 2 - 5
- > 5

Τεχνικά έργα / Works

- Αναβάθμιος / Weir
- Γέφυρα / Bridge
- Έργο Ταμίσεως Νερού / Water Reservoir Work
- Οχετός / Culvert
- Αναχώματα ή/και Διευθετήρες / Levees and/or Training Works

Οικισμοί / Settlements

- Όνομα: Πληθυσμός > 5000
- Όνομα: 2000 < Πληθυσμός < 5000
- Όνομα: Πληθυσμός < 2000

Διαμερίσματα / Districts

- Άλλα Υδατικά Διαμερίσματα / Other River Basin Districts
- Ψηφιακό Διαμέρισμα EL 03 / River Basin District EL 03
- ΖΩΓΚΠ / APSFR

Οδοί Δίκτυο / Road Network

- Πρωτεύουσα/Primary
- Δεύτερον/Secondary
- Υπόλοιπο/Other
- Σιδηροδρομική Γραμμή/ Railway

Χαρακτηριστικά Σημεία / Characteristic Points

- Χιλιμετρικές Θάσεις / Chainages
- Χαρακτηριστικά Σημεία / Characteristic Points

ID Σημείου	Χρόνος Αφής (ώρας) / Arrival Time (hrs)	Χρόνος Παραμονής (ώρας) / Duration (hrs)	Χρόνος Αφής (ώρας) / Arrival Time (hrs)	Χρόνος Παραμονής (ώρας) / Duration (hrs)
1	34,75	33,75	1	34,75
2	-	-	2	18,75
3	18,75	49,75	3	18,75
4	17,25	16,25	4	17,25
5	28,75	21,75	5	28,75
6	29,50	16,25	6	29,50
7	13,50	33,50	7	13,50
8	14,75	9,75	8	14,75
9	12,75	19,75	9	12,75
10	11,50	23,50	10	11,50
11	10,00	25,00	11	10,00
12	6,00	29,00	12	6,00
13	13,25	21,75	13	13,25
14	8,25	26,75	14	8,25
15	6,75	26,25	15	6,75
16	8,50	25,00	16	8,50
17	10,50	17,50	17	10,50
18	9,50	25,50	18	9,50
19	30,00	16,25	19	30,00
20	33,50	3,25	20	33,50
21	9,50	28,00	21	9,50
22	14,00	31,00	22	14,00
23	11,25	22,75	23	11,25
24	-	-	24	-
25	-	-	25	-
26	28,50	4,00	26	28,50
27	26,25	17,00	27	26,25
28	7,75	17,00	28	7,75
29	21,25	40,25	29	21,25
30	26,00	5,25	30	26,00
31	14,25	41,50	31	14,25
32	14,75	40,50	32	14,75
33	27,75	1,00	33	27,75
35	27,00	6,75	35	27,00
36	29,50	36,50	36	29,50
38	21,00	33,75	38	21,00
39	25,00	10,50	39	25,00
40	17,50	43,75	40	17,50
41	-	-	41	-
42	23,25	29,00	42	23,25
43	-	-	43	-
44	-	-	44	-
45	15,00	24,00	45	15,00
46	-	-	46	-
47	-	-	47	-
48	13,75	19,75	48	13,75
49	13,50	17,75	49	13,50
50	13,50	18,00	50	13,50
51	8,25	13,75	51	8,25
52	7,50	12,50	52	7,50
53	7,50	12,50	53	7,50
54	7,50	12,50	54	7,50
55	-	-	55	-
56	-	-	56	-
57	-	-	57	-
58	-	-	58	-
59	13,50	20,00	59	13,50
60	-	-	60	-
61	-	-	61	-
62	15,25	15,75	62	15,25
63	14,00	21,50	63	14,00
64	14,75	15,75	64	14,75
65	13,75	16,25	65	13,75
66	15,50	27,50	66	15,50
67	24,25	28,75	67	24,25
68	29,00	24,00	68	29,00
69	25,25	27,75	69	25,25
70	25,25	27,75	70	25,25
71	30,25	9,00	71	30,25
72	-	-	72	-
73	-	-	73	-
74	28,50	3,00	74	28,50
75	26,00	1,50	75	26,00
76	26,00	1,50	76	26,00
77	24,00	29,00	77	24,00
78	-	-	78	-
79	12,75	16,00	79	12,75
80	-	-	80	-
81	14,50	21,50	81	14,50
82	21,00	15,00	82	21,00
83	16,25	19,75	83	16,25
84	-	-	84	-
85	14,00	21,75	85	14,00
86	19,75	19,25	86	19,75
87	18,75	17,50	87	18,75
88	-	-	88	-
89	18,00	21,00	89	18,00
90	16,50	17,50	90	16,50
91	16,50	17,50	91	16,50
92	-	-	92	-
93	18,50	4,00	93	18,50
94	-	-	94	-
95	-	-	95	-
96	30,50	8,50	96	30,50
97	-	-	97	-
98	20,75	9,50	98	20,75
99	-	-	99	-
100	13,75	12,25	100	13,75
101	13,50	17,25	101	13,50
102	14,00	23,75	102	14,00
103	14,00	13,75	103	14,00
104	13,75	14,50	104	13,75
105	14,50	22,50	105	14,50
106	8,50	9,75	106	8,50
107	12,50	16,00	107	12,50
108	12,25	24,75	108	12,25
109	-	-	109	-
110	19,75	16,75	110	19,75
111	15,50	20,00	111	15,50
112	-	-	112	-
113	17,75	6,75	113	17,75
114	20,50	8,75	114	20,50
115	-	-	115	-
116	10,50	9,75	116	10,50
117	7,50	7,00	117	7,50
118	-	-	118	-
119	-	-	119	-
120	-	-	120	-
121	-	-	121	-
122	-	-	122	-
123	7,00	13,00	123	7,00
124	6,75	12,25	124	6,75
125	6,00	9,00	125	6,00
126	6,50	8,75	126	6,50
127	6,25	7,75	127	6,25
128	-	-	128	-
129	6,75	13,25	129	6,75
130	3,45	9,65	130	3,45
131	9,00	-	131	9,00
132	9,00	-	132	9,00
133	7,00	8,00	133	7,00
134	-	-	134	-

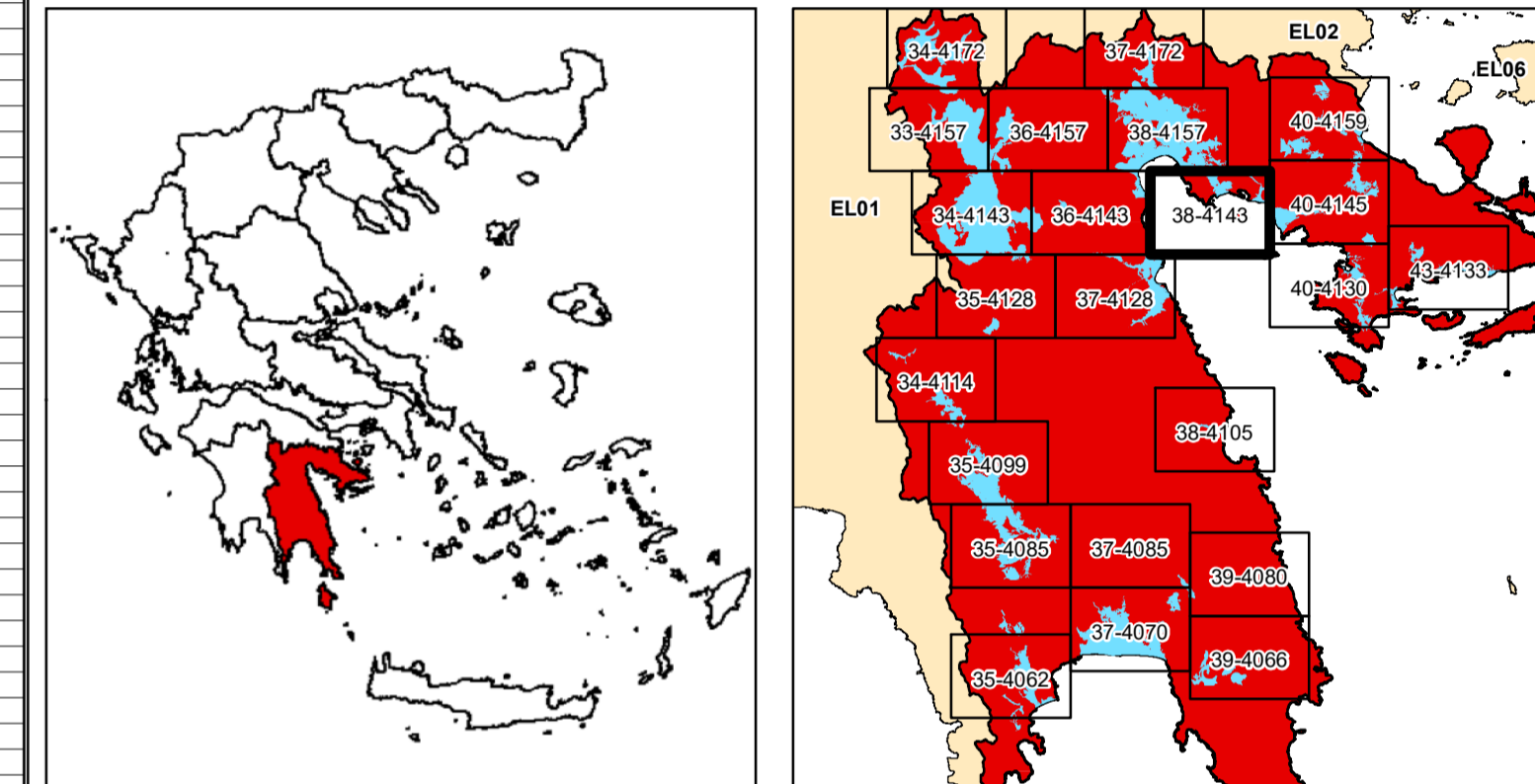

ΕΛΛΗΝΙΚΗ ΔΗΜΟΚΡΑΤΙΑ
ΥΠΟΥΡΓΕΙΟ ΠΕΡΙΒΑΛΛΟΝΤΟΣ & ΕΝΕΡΓΕΙΑΣ
ΓΕΝΙΚΗ ΓΡΑΜΜΑΤΕΙΑ ΦΥΣΙΚΟΥ ΠΕΡΙΒΑΛΛΟΝΤΟΣ ΚΑΙ ΥΔΑΤΩΝ
ΓΕΝΙΚΗ ΔΙΕΥΘΥΝΣΗ ΥΔΑΤΩΝ

1η ΑΝΑΘΕΩΡΗΣΗ ΣΧΕΔΙΩΝ ΔΙΑΧΕΙΡΙΣΗΣ ΚΙΝΔΥΝΩΝ ΠΛΗΜΜΥΡΑΣ
ΛΕΚΑΝΩΝ ΑΠΟΡΡΟΗΣ ΠΟΤΑΜΩΝ ΤΩΝ ΥΔΑΤΙΚΩΝ ΔΙΑΜΕΡΙΣΜΑΤΩΝ
ΔΥΤΙΚΗΣ, ΒΟΡΕΙΑΣ, ΑΝΑΤΟΛΙΚΗΣ ΠΕΛΟΠΟΝΝΗΣΟΥ ΚΑΙ ΚΡΗΤΗΣ

Υδατικό Διαμέρισμα
ΑΝΑΤΟΛΙΚΗΣ ΠΕΛΟΠΟΝΝΗΣΟΥ (EL03)

Στάδιο 1^ο - Παραδοτέο 5
Χάρτες Επικινδυνότητας Πλημμύρας

ΧΑΡΤΗΣ ΕΠΙΚΙΝΔΥΝΟΤΗΤΑΣ ΠΛΗΜΜΥΡΑΣ
ΑΠΟ ΠΟΤΑΜΙΕΣ ΡΟΕΣ / ΛΙΜΝΕΣ.
ΧΩΡΙΚΗ ΚΑΤΑΝΟΜΗ ΜΕΓΙΣΤΗΣ ΤΑΧΥΤΗΤΑΣ ΠΛΗΜΜΥΡΑΣ
ΓΙΑ ΠΕΡΙΟΔΟ ΕΠΑΝΑΦΟΡΑΣ T = 50 ΕΤΗ
ΖΩΓΚΠ: EL03APSF006, EL03APSF003
FLUVIAL FLOOD HAZARD MAP
SPATIAL DISTRIBUTION OF MAXIMUM VELOCITY
FOR RETURN PERIOD T = 50 YEARS
APSFR: EL03APSF006, EL03APSF003

ΑΡΙΘΜΟΣ Φ. ΧΑΡΤΗ	EL03-05-VMAX-050-025-38-4143-03	ΚΛΙΜΑΚΑ	1:25.000
ΗΜΕΡΟΜΗΝΙΑ	15-12-2023	ΕΚΔΟΣΗ	3.0

ΑΝΑΔΟΧΟΣ ΜΕΛΕΤΗΣ
ΚΟΙΝΟΠΡΑΞΙΑ 1ης ΑΝΑΘΕΩΡΗΣΗΣ ΣΧΕΔΙΩΝ ΔΙΑΧΕΙΡΙΣΗΣ ΚΙΝΔΥΝΩΝ ΠΛΗΜΜΥΡΑΣ
ΠΕΛΟΠΟΝΝΗΣΟΥ-ΚΡΗΤΗΣ

A.D.T ΩΜΕΓΑ ΣΥΜΒΟΥΛΟΙ ΜΗΧΑΝΙΚΟΙ Α.Τ.Ε./ ADVANCED ENVIRONMENTAL STUDIES
ΣΥΜΒΟΥΛΟΙ ΜΗΧΑΝΙΚΟΙ Α.Μ.Ε.