

ID Σημείου	Χρόνος Αφής (ώρα) πλημμύρας / Arrival Time (hrs) of flood depth 0.30m	Χρόνος Παραμονής (ώρα) πλημμύρας / Duration (hrs) of flood depth 0.30m
1	34,75	33,75
2	-	-
3	18,75	49,75
4	17,25	16,25
5	28,75	21,75
6	29,50	16,25
7	13,50	31,50
8	14,75	9,75
9	12,75	19,75
10	11,50	23,50
11	10,00	25,00
12	6,00	29,00
13	13,25	21,75
14	8,25	26,75
15	6,75	26,25
16	8,25	25,00
17	10,50	17,50
18	9,50	25,50
19	30,00	16,25
20	33,50	3,25
21	9,50	28,00
22	14,00	31,00
23	11,25	22,75
24	-	-
25	-	-
26	28,50	4,00
27	26,25	17,00
28	26,75	7,75
29	21,25	40,25
30	26,00	5,25
31	14,25	41,50
32	14,75	40,50
33	27,75	1,00
34	27,00	6,75
35	27,00	6,75
36	29,50	36,50
37	21,00	33,75
38	21,00	33,75
39	25,00	10,50
40	17,50	43,75
41	-	-
42	23,25	29,00
43	-	-
44	-	-
45	15,00	24,00
46	-	-
47	-	-
48	13,75	19,75
49	13,50	17,75
50	13,50	18,00
51	8,25	13,75
52	7,50	12,50
53	7,50	12,50
54	7,50	12,50
57	-	-
58	-	-
59	13,50	20,00
60	-	-
61	-	-
62	12,25	15,75
63	14,00	21,50
64	14,75	15,75
65	13,75	16,25
66	25,50	27,50
67	24,25	28,75
68	29,00	24,00
69	29,00	24,00
70	25,25	27,75
71	30,25	9,00
72	30,25	9,00
73	-	-
74	28,50	3,00
75	26,00	1,50
76	26,00	1,50
77	24,00	12,50
78	14,00	12,50
79	12,75	16,00
80	14,50	21,50
81	21,00	15,00
82	21,00	15,00
83	16,25	19,75
84	-	-
85	14,00	21,75
86	19,75	19,25
87	18,75	17,50
88	-	-
89	18,00	21,00
90	16,50	17,50
91	16,50	17,50
92	18,50	4,00
93	18,50	4,00
94	-	-
95	30,50	8,50
96	30,50	8,50
97	-	-
98	20,75	9,50
99	-	-
100	13,75	12,25
101	13,50	17,25
102	14,00	23,75
103	14,00	13,75
104	13,75	14,50
105	14,50	22,50
106	8,50	9,75
107	12,50	16,00
108	12,75	24,75
109	-	-
110	19,75	16,75
111	16,50	20,00
112	-	-
113	17,75	6,75
114	20,50	6,75
115	-	-
117	10,50	9,75
118	7,50	7,00
119	-	-
120	-	-
121	-	-
122	-	-
123	7,00	13,00
124	6,75	12,25
125	6,00	9,00
126	6,50	8,75
127	6,25	7,75
128	-	-
129	6,75	13,25
130	3,45	9,45
131	9,00	-
132	9,00	-
133	7,00	8,00
134	-	-

Υπόμνημα / Legend

Μέγιστη Ταχύτητα (μ.δ./λ.) / Maximum Velocity (m./s.)

- < 1
- 1 - 2
- 2 - 5
- > 5

Τεχνικά έργα / Works

- Αναβάθμιση / Weir
- Γέφυρα / Bridge
- Έργο Ταμίευσης Νερού / Water Reservoir Work
- Οχετός / Culvert
- Αναχώματα ή/και Διεπιστήριες / Leaves and/or Training Works

Χ.Θ. 0 + 000
 Χιλιμετρικές Θύσεις / Chainages
 Χαρακτηριστικά Σημεία / Characteristic Points
 Οδικό Δίκτυο
 Πρωτεύουσα/Primary
 Δεύτερον/Secondary
 Υπόλοιπο/Other
 Σιδηροδρομική Γραμμή/ Railway

Οικισμοί / Settlements

Όνομα Πληθυσμός > 5000
 Όνομα Πληθυσμός < 5000

Όνομα Πληθυσμός < 2000

ΤΕΤΡΑΓΩΝΙΣΜΟΣ ΕΓΣΑ ΣΤ ΑΝΑ 2500Μ.
 GGHS BY QUADRATURE PER 2500M.

1^η Σημείωση:
 T = 50 έτη. Τα τεχνικά γενικά βραχίς της συγκεκριμένης περιόδου επιστροφής, που χρησιμοποιήθηκαν ως δεδομένα εισόδου για τον προσδιορισμό των εκπομπών και βαθμολογημένων πλημμύρας, έχουν προσδιοριστεί βάσει απαιτησίτων επεξεργασίας βροχομετρικών δεδομένων που περιγράφουν την ιστορική περίοδο έως και το 2002. Τα χρονικά διαστήματα για τα οποία ήταν διαθέσιμα τα υδρομετρικά δεδομένα δεν ήταν κανένα μεταξύ των σταθμών μέτρησης.

2^η Σημείωση:
 Τα αποτελέσματα που παρουσιάζονται παραπάνω αναφέρονται κυρίως για γενικές βραχίς που απαιτείται σε 331.619, 35.590 (σε χιλ. τον ασταχικό στήριξης αναμενόμενης μερικής απορροής).

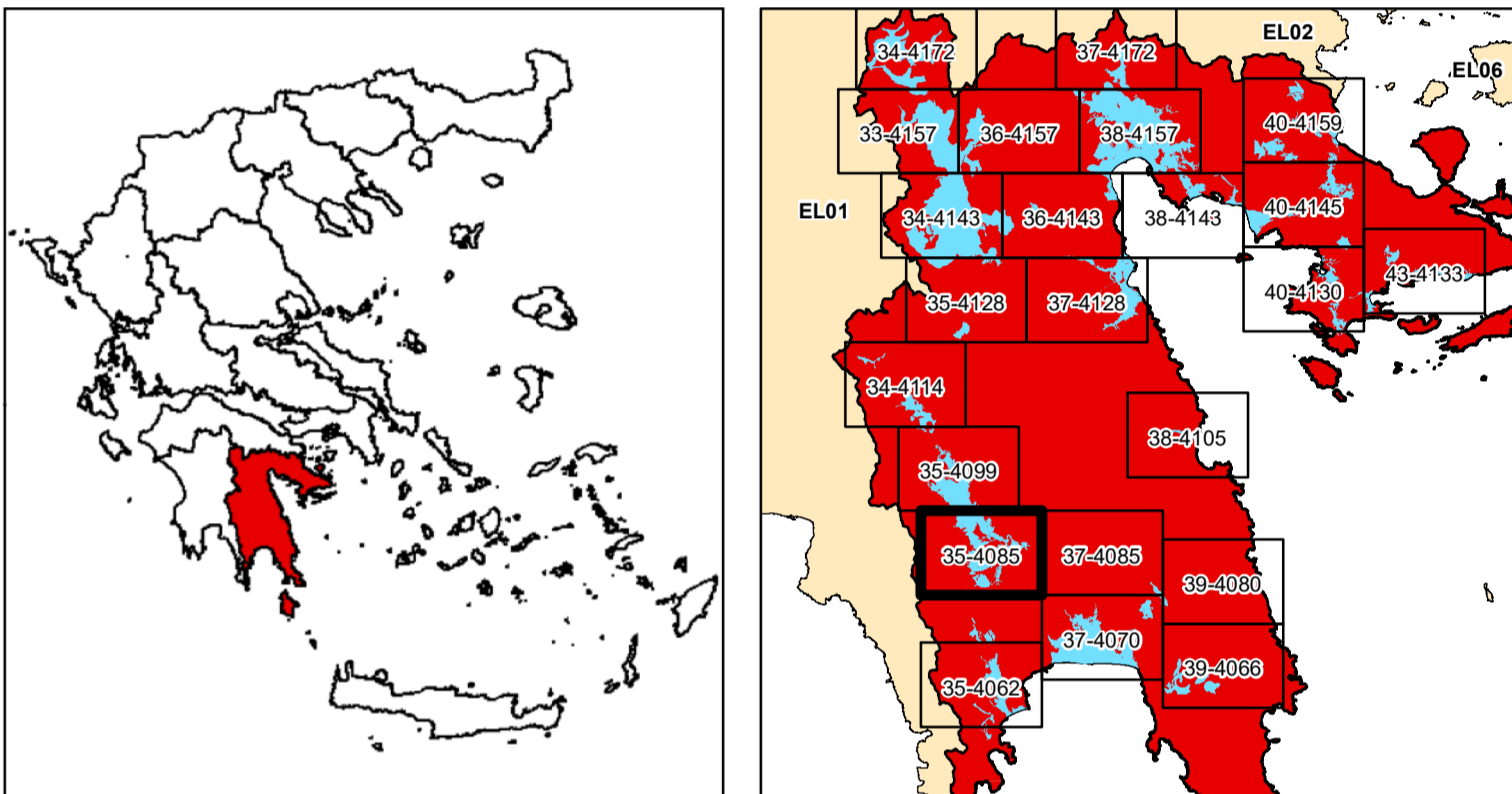

ΕΛΛΗΝΙΚΗ ΔΗΜΟΚΡΑΤΙΑ
ΥΠΟΥΡΓΕΙΟ ΠΕΡΙΒΑΛΛΟΝΤΟΣ & ΕΝΕΡΓΕΙΑΣ
ΓΕΝΙΚΗ ΓΡΑΜΜΑΤΕΙΑ ΦΥΣΙΚΟΥ ΠΕΡΙΒΑΛΛΟΝΤΟΣ ΚΑΙ ΥΔΑΤΩΝ
ΓΕΝΙΚΗ ΔΙΕΥΘΥΝΣΗ ΥΔΑΤΩΝ

1η ΑΝΑΘΕΩΡΗΣΗ ΣΧΕΔΙΩΝ ΔΙΑΧΕΙΡΙΣΗΣ ΚΙΝΔΥΝΩΝ ΠΛΗΜΜΥΡΑΣ
ΛΕΚΑΝΩΝ ΑΠΟΡΡΟΗΣ ΠΟΤΑΜΩΝ ΤΩΝ ΥΔΑΤΙΚΩΝ ΔΙΑΜΕΡΙΣΜΑΤΩΝ
ΔΥΤΙΚΗΣ, ΒΟΡΕΙΑΣ, ΑΝΑΤΟΛΙΚΗΣ ΠΕΛΟΠΟΝΝΗΣΟΥ ΚΑΙ ΚΡΗΤΗΣ

Υδατικό Διαμέρισμα
ΑΝΑΤΟΛΙΚΗΣ ΠΕΛΟΠΟΝΝΗΣΟΥ (ΕΛ03)
Στάδιο 1^ο - Παραδοτέο 5
Χάρτες Επικινδυνότητας Πλημμύρας

ΧΑΡΤΗΣ ΕΠΙΚΙΝΔΥΝΟΤΗΤΑΣ ΠΛΗΜΜΥΡΑΣ
ΑΠΟ ΠΟΤΑΜΙΕΣ ΡΟΕΣ / ΛΙΜΝΕΣ.
ΧΩΡΙΚΗ ΚΑΤΑΝΟΜΗ ΜΕΓΙΣΤΗΣ ΤΑΧΥΤΗΤΑΣ ΠΛΗΜΜΥΡΑΣ
ΓΙΑ ΠΕΡΙΟΔΟ ΕΠΑΝΑΦΟΡΑΣ T = 50 ΕΤΗ

ΖΩΓΚΠ: ΕΛ03APSF002
FLUVIAL FLOOD HAZARD MAP
SPATIAL DISTRIBUTION OF MAXIMUM VELOCITY
FOR RETURN PERIOD T = 50 YEARS
APSF: ΕΛ03APSF002

ΑΡΙΘΜΟΣ Φ. ΧΑΡΤΗ	ΕΛ03-05-VMAX-050-025-35-4085-03	ΚΛΙΜΑΚΑ	1:25.000
ΗΜΕΡΟΜΗΝΙΑ	15-12-2023	ΕΚΔΟΣΗ	3.0

ΑΝΑΔΟΧΟΣ ΜΕΛΕΤΗΣ
ΚΟΙΝΟΠΡΑΞΙΑ 1ης ΑΝΑΘΕΩΡΗΣΗΣ ΣΧΕΔΙΩΝ ΔΙΑΧΕΙΡΙΣΗΣ ΚΙΝΔΥΝΩΝ ΠΛΗΜΜΥΡΑΣ
ΠΕΛΟΠΟΝΝΗΣΟΥ-ΚΡΗΤΗΣ
Α.Δ.Τ. ΩΜΕΓΑ ΣΥΜΒΟΥΛΟΙ ΜΗΧΑΝΙΚΟΙ Α.Τ.Ε./ ADVANCED ENVIRONMENTAL STUDIES
ΣΥΜΒΟΥΛΟΙ ΜΗΧΑΝΙΚΟΙ Α.Μ.Ε.

Ευρωπαϊκή Ένωση / European Union

 ΕΣΠΑ 2014-2020 / Operational Program "Climate Action"
 Με τη συγχρηματοδότηση της Ελλάδας και της Ευρωπαϊκής Ένωσης