

### Υπόμνημα / Legend

**Μέγιστη ταχύτητα (μ.δλ) / Maximum Velocity (m./s)**

- < 1
- 1 - 2
- 2 - 5
- > 5

**Τεχνικά έργα / Works**

- Αναβάθμις / Weir
- Γέφυρα / Bridge
- Έργο Ταμίευσης Νερού / Water Reservoir Work
- Οχετός / Culvert
- Αναχώματα ή/και Διευθετήσεις / Levees and/or Training Works

**Οικισμοί / Settlements**

- Όνομα: Πληθυσμός > 5000
- Όνομα: 2000 < Πληθυσμός < 5000
- Όνομα: Πληθυσμός < 2000

**Οδοί Δίκτυο**

- Πρωτεύουσα/Primary
- Δευτερον/Secondary
- Υπολοιπο/Other
- Σιδηροδρομική Γραμμή/ Railway

**Χρόνος Αφής (ώρας) πλημμύρας βάθους <math>\delta \ge 0,30\text{m}</math> / Duration (hrs) of flood depth <math>\delta \ge 0,30\text{m}</math>**

ID	Χρόνος Αφής (ώρας) πλημμύρας βάθους <math>\delta \ge 0,30\text{m}</math> / Duration (hrs) of flood depth <math>\delta \ge 0,30\text{m}</math>	Χρόνος Παραμονής (ώρας) πλημμύρας βάθους <math>\delta \ge 0,30\text{m}</math> / Duration (hrs) of flood depth <math>\delta \ge 0,30\text{m}</math>
1	38,25	24,75
2	47,25	8,25
3	12,50	50,50
4	19,50	18,25
5	16,25	32,50
6	29,00	29,50
7	10,75	28,25
8	16,75	13,25
9	10,00	23,50
10	8,50	25,50
11	7,00	27,00
12	4,00	30,00
13	10,25	23,75
14	5,75	28,25
15	4,50	28,25
16	5,75	28,25
17	7,25	21,50
18	6,25	27,75
19	29,75	29,25
20	45,00	12,50
21	6,75	27,25
22	11,75	27,25
23	8,25	23,25
24	21,75	4,00
25	22,50	1,00
26	42,50	11,50
27	25,00	36,25
28	34,25	19,50
29	14,75	45,25
30	36,50	15,50
31	9,25	47,00
32	9,50	46,50
33	44,25	7,25
34	36,75	16,75
35	45,25	14,75
36	45,25	14,75
37	-	-
38	14,25	42,25
39	28,75	24,00
40	11,50	48,50
41	47,25	3,25
42	17,75	37,25
43	11,75	1,50
44	23,00	4,75
45	13,25	21,75
46	24,50	10,50
47	21,50	11,00
48	13,25	19,25
49	13,25	18,75
50	13,25	18,75
51	23,25	3,50
52	8,25	12,75
53	8,75	9,25
54	8,75	9,25
57	23,25	4,00
58	11,00	23,00
60	23,50	5,50
61	23,75	2,50
62	16,00	16,50
63	14,25	18,25
64	15,50	16,75
65	14,00	17,50
66	24,75	28,25
67	27,00	26,00
68	42,50	9,50
69	30,75	22,25
70	32,25	20,75
71	42,00	11,00
72	15,75	17,25
73	43,00	10,00
74	44,00	0,00
75	40,25	12,50
76	38,75	13,50
77	22,00	31,00
78	43,00	10,00
79	12,75	17,00
80	21,75	6,00
81	16,75	16,25
82	24,50	8,50
83	16,50	18,50
84	23,25	3,50
85	13,75	21,25
86	22,50	12,50
87	20,25	14,75
88	-	-
89	-	-
90	19,50	15,50
91	17,00	18,00
92	24,25	6,50
93	23,25	9,25
94	23,50	5,00
95	24,75	1,75
96	27,50	7,50
97	14,50	3,25
98	23,00	10,50
99	24,25	2,00
100	14,75	13,75
101	13,00	18,75
102	13,50	21,50
103	13,50	16,00
104	13,25	16,50
105	13,75	21,25
106	8,25	11,25
107	10,00	20,25
108	9,75	25,25
109	22,25	6,50
110	22,75	10,75
111	18,25	15,25
112	24,75	5,00
113	20,00	12,50
114	23,50	10,00
115	22,50	4,75
117	11,50	8,50
118	8,25	7,75
119	17,25	7,75
120	-	-
121	11,75	0,00
122	-	-
123	7,75	11,25
124	7,25	10,75
125	4,00	12,00
126	5,00	10,75
127	5,25	9,50
128	-	-
129	6,00	12,50
130	4,50	11,55
131	11,00	4,00
132	11,00	3,00
133	7,00	9,00
134	11,50	0,75

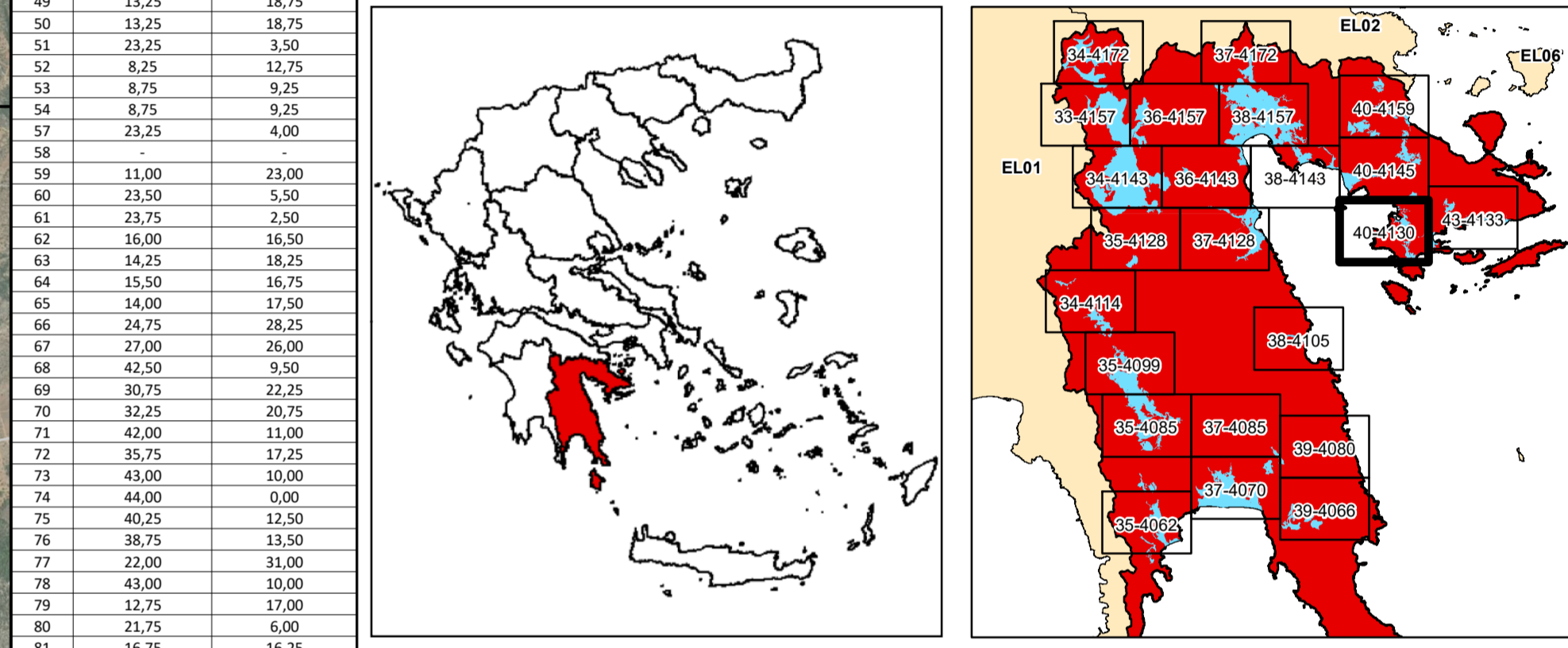

ΕΛΛΗΝΙΚΗ ΔΗΜΟΚΡΑΤΙΑ  
 ΥΠΟΥΡΓΕΙΟ ΠΕΡΙΒΑΛΛΟΝΤΟΣ & ΕΝΕΡΓΕΙΑΣ  
 ΓΕΝΙΚΗ ΓΡΑΜΜΑΤΕΙΑ ΦΥΣΙΚΟΥ ΠΕΡΙΒΑΛΛΟΝΤΟΣ ΚΑΙ ΥΔΑΤΩΝ  
 ΓΕΝΙΚΗ ΔΙΕΥΘΥΝΣΗ ΥΔΑΤΩΝ

**1η ΑΝΑΘΕΩΡΗΣΗ ΣΧΕΔΙΩΝ ΔΙΑΧΕΙΡΙΣΗΣ ΚΙΝΔΥΝΩΝ ΠΛΗΜΜΥΡΑΣ  
 ΛΕΚΑΝΩΝ ΑΠΟΡΡΟΗΣ ΠΟΤΑΜΩΝ ΤΩΝ ΥΔΑΤΙΚΩΝ ΔΙΑΜΕΡΙΣΜΑΤΩΝ  
 ΔΥΤΙΚΗΣ, ΒΟΡΕΙΑΣ, ΑΝΑΤΟΛΙΚΗΣ ΠΕΛΟΠΟΝΝΗΣΟΥ ΚΑΙ ΚΡΗΤΗΣ**

Υδατικό Διαμέρισμα  
**ΑΝΑΤΟΛΙΚΗΣ ΠΕΛΟΠΟΝΝΗΣΟΥ (ΕΛ03)**  
 Στάδιο 1<sup>ο</sup> - Παραδοτέο 5  
 Χάρτες Επικινδυνότητας Πλημμύρας

ΧΑΡΤΗΣ ΕΠΙΚΙΝΔΥΝΟΤΗΤΑΣ ΠΛΗΜΜΥΡΑΣ  
 ΑΠΟ ΠΟΤΑΜΙΕΣ ΡΟΕΣ / ΛΙΜΝΕΣ.  
 ΧΩΡΙΚΗ ΚΑΤΑΝΟΜΗ ΜΕΓΙΣΤΗΣ ΤΑΧΥΤΗΤΑΣ ΠΛΗΜΜΥΡΑΣ  
 ΓΙΑ ΠΕΡΙΟΔΟ ΕΠΑΝΑΦΟΡΑΣ T = 1000 ΕΤΗ  
 ΖΔΥΚΠ: ΕΛ03ΑΡSFR008  
 FLUVIAL FLOOD HAZARD MAP  
 SPATIAL DISTRIBUTION OF MAXIMUM VELOCITY  
 FOR RETURN PERIOD T = 1000 YEARS  
 APSFR: ΕΛ03ΑΡSFR008

ΑΡΙΘΜΟΣ Φ. ΧΑΡΤΗ	ΕΛ03-05-VMAX-01K-025-40-4130-03	ΚΛΙΜΑΚΑ	1:25.000
ΗΜΕΡΟΜΗΝΙΑ	15-12-2023	ΕΚΔΟΣΗ	3.0

ΑΝΑΔΟΧΟΣ ΜΕΛΕΤΗΣ  
 ΚΟΙΝΟΠΡΑΞΙΑ 1ης ΑΝΑΘΕΩΡΗΣΗΣ ΣΧΕΔΙΩΝ ΔΙΑΧΕΙΡΙΣΗΣ ΚΙΝΔΥΝΩΝ ΠΛΗΜΜΥΡΑΣ  
 ΠΕΛΟΠΟΝΝΗΣΟΥ-ΚΡΗΤΗΣ  
 Α.Δ.Τ. ΩΜΕΓΑ ΣΥΜΒΟΥΛΟΙ ΜΗΧΑΝΙΚΟΙ Α.Τ.Ε./ ADVANCED ENVIRONMENTAL STUDIES  
 ΣΥΜΒΟΥΛΟΙ ΜΗΧΑΝΙΚΟΙ Α.Μ.Ε.