

ID	Χρόνος Αφής (ώρας) πλημμύρας βάθους $\geq 0,30m$ / Annual Time (hrs) of flood depth $\geq 0,30m$	Χρόνος Παραμονής (ώρας) πλημμύρας βάθους $\geq 0,30m$ / Duration (hrs) of flood depth $\geq 0,30m$
1	38,25	24,75
2	47,25	8,25
3	12,50	50,50
4	19,50	18,25
5	16,25	32,50
6	29,00	29,50
7	10,75	28,25
8	16,75	13,25
9	10,00	23,50
10	8,50	25,50
11	7,00	27,00
12	4,00	30,00
13	10,25	23,75
14	5,75	28,25
15	4,50	28,25
16	5,75	28,25
17	7,25	21,50
18	6,25	27,75
19	29,75	29,25
20	45,00	12,50
21	6,75	27,25
22	11,75	27,25
23	8,25	23,25
24	21,75	4,00
25	22,50	1,00
26	42,50	11,50
27	25,00	36,25
28	14,25	19,50
29	14,75	45,25
30	36,50	15,50
31	9,25	47,00
32	9,50	46,50
33	-	-
34	44,25	7,25
35	36,75	16,75
36	45,25	14,75
37	-	-
38	14,25	42,25
39	28,75	24,00
40	11,50	48,50
41	47,25	3,25
42	17,75	37,25
43	11,75	1,50
44	23,00	4,75
45	13,25	21,75
46	24,50	10,50
47	21,50	11,00
48	13,25	19,25
49	13,25	18,75
50	13,25	18,75
51	13,25	3,50
52	8,25	12,75
53	8,75	9,25
54	8,75	9,25
57	23,25	4,00
58	-	-
59	11,00	23,00
60	23,50	5,50
61	23,75	2,50
62	16,00	16,50
63	14,25	18,25
64	15,50	16,75
65	14,00	17,50
66	24,75	28,25
67	27,00	26,00
68	42,50	9,50
69	30,75	22,25
70	32,25	20,75
71	42,00	11,00
72	15,75	17,25
73	43,00	10,00
74	44,00	0,00
75	40,25	12,50
76	38,75	13,50
77	22,00	31,00
78	43,00	10,00
79	12,75	17,00
80	21,75	6,00
81	16,75	16,25
82	24,50	8,50
83	16,50	18,50
84	23,25	3,50
85	13,75	21,25
86	22,50	12,50
87	20,25	14,75
88	-	-
89	-	-
90	19,50	15,50
91	17,00	18,00
92	24,25	6,50
93	23,25	9,25
94	23,50	5,00
95	24,75	1,75
96	27,50	7,50
97	14,50	3,25
98	23,00	10,50
99	24,25	2,00
100	14,75	13,75
101	13,00	18,75
102	13,50	21,50
103	13,50	16,00
104	13,25	16,50
105	13,75	21,25
106	8,25	11,25
107	10,00	20,25
108	9,75	25,25
109	22,25	6,50
110	22,75	10,75
111	18,25	15,25
112	28,75	5,00
113	20,00	12,50
114	23,50	10,00
115	22,50	4,75
117	11,50	8,50
118	8,25	7,75
119	17,25	7,75
120	-	-
121	11,75	0,00
122	-	-
123	7,75	11,25
124	7,25	10,75
125	4,00	12,00
126	5,00	10,75
127	5,25	9,50
128	-	-
129	6,00	12,50
130	4,50	11,55
131	11,00	4,00
132	11,00	3,00
133	7,00	9,00
134	11,50	0,75

Υπόμνημα / Legend

Μέγιστη ταχύτητα (μ.δλ) / Maximum Velocity (m./s)

- < 1
- 1 - 2
- 2 - 5
- > 5

Τεχνικά έργα / Works

- Αναβάθμις / Weir
- Γέφυρα / Bridge
- Έργο Ταμίευσης Νερού / Water Reservoir Work
- Οχετός / Culvert
- Αναβάθμιση ή/και Διευθετήρες / Levees and/or Training Works

Οικισμοί / Settlements

- Πληθυσμός > 5000
- 2000 < Πληθυσμός < 5000
- Πληθυσμός < 2000
- Πληθυσμός < 2000

Οδικό Δίκτυο

- Πρωτεύουσα/Primary
- Δεύτερον/Secondary
- Υπόλοιπο/Other
- Σιδηροδρομική Γραμμή/ Railway

Χ.Θ. 0 + 000

Χαρακτηριστικά Σημεία / Characteristic Points

1^ο Σημείο: T = 1000 έτη. Τα τεχνητά γενοστά βροχής της συγκεκριμένης περιόδου επαναφοράς, που χρησιμοποιήθηκαν ως δεδομένα εισόδου για τον προσδιορισμό των εκτάσεων και βαθμολογιών πλημμύρας, έχουν προσομοιωθεί βάσει στατιστικής επεξεργασίας βροχομετρικών δεδομένων που περιγράφουν την ιστορική περίοδο έως και το 2022. Τα χρονικά διαστήματα για τα οποία ήταν διαθέσιμα τα υδρομετρικά δεδομένα δεν ήταν κανα μετρητή των σταθμών μέτρησης.

2^ο Σημείο: Τα αποτελέσματα που παρουσιάζονται αφορούν συγκεκριμένα τεχνητά γενοστά βροχής που αντιστοιχία σε 237.079, 57.700 (σε χιλ. τον αντιστοιχεί απευθείας αναλογική κλίμακα) απεικόνιση. Η μέση βροχή σε 24 (δωδεκάωρο) βροχές σε 1η αντιστοιχία σημειώνεται επί ένα περιαστικό βροχής με τον ίδιο χρόνο εξέλιξης αλλά με διαφορετική χρονική κατανομή, να είχε διαφορετικό πλημμυρικό αποτέλεσμα.

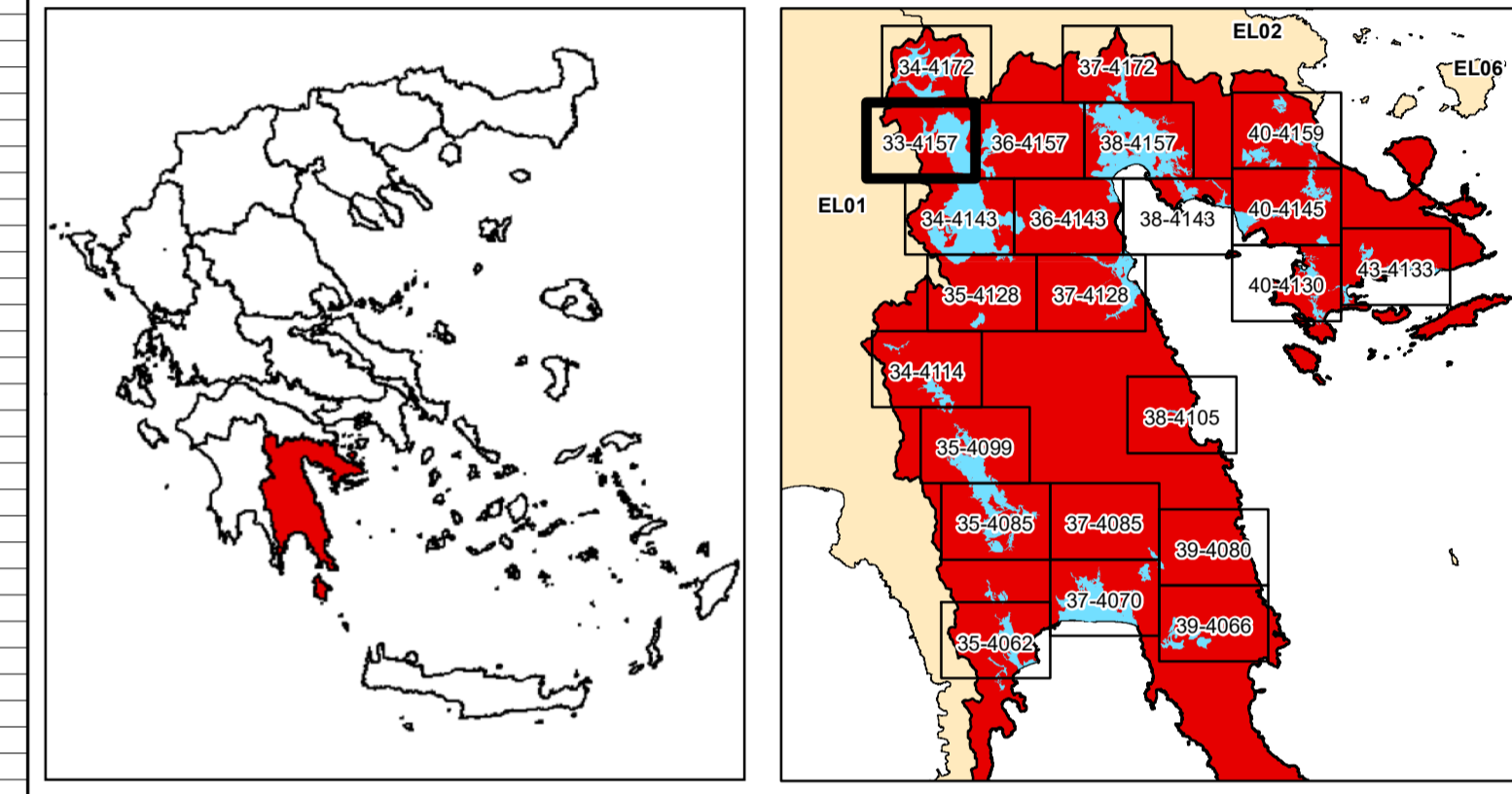

ΕΛΛΗΝΙΚΗ ΔΗΜΟΚΡΑΤΙΑ
ΥΠΟΥΡΓΕΙΟ ΠΕΡΙΒΑΛΛΟΝΤΟΣ & ΕΝΕΡΓΕΙΑΣ
ΓΕΝΙΚΗ ΓΡΑΜΜΑΤΕΙΑ ΦΥΣΙΚΟΥ ΠΕΡΙΒΑΛΛΟΝΤΟΣ ΚΑΙ ΥΔΑΤΩΝ
ΓΕΝΙΚΗ ΔΙΕΥΘΥΝΣΗ ΥΔΑΤΩΝ

1η ΑΝΑΘΕΩΡΗΣΗ ΣΧΕΔΙΩΝ ΔΙΑΧΕΙΡΙΣΗΣ ΚΙΝΔΥΝΩΝ ΠΛΗΜΜΥΡΑΣ
ΛΕΚΑΝΩΝ ΑΠΟΡΡΟΗΣ ΠΟΤΑΜΩΝ ΤΩΝ ΥΔΑΤΙΚΩΝ ΔΙΑΜΕΡΙΣΜΑΤΩΝ
ΔΥΤΙΚΗΣ, ΒΟΡΕΙΑΣ, ΑΝΑΤΟΛΙΚΗΣ ΠΕΛΟΠΟΝΝΗΣΟΥ ΚΑΙ ΚΡΗΤΗΣ

Υδατικό Διαμέρισμα
ΑΝΑΤΟΛΙΚΗΣ ΠΕΛΟΠΟΝΝΗΣΟΥ (EL03)
Στάδιο 1^ο - Παραδοτέο 5
Χάρτες Επικινδυνότητας Πλημμύρας

ΧΑΡΤΗΣ ΕΠΙΚΙΝΔΥΝΟΤΗΤΑΣ ΠΛΗΜΜΥΡΑΣ
ΑΠΟ ΠΟΤΑΜΙΕΣ ΡΟΕΣ / ΛΙΜΝΕΣ.
ΧΩΡΙΚΗ ΚΑΤΑΝΟΜΗ ΜΕΓΙΣΤΗΣ ΤΑΧΥΤΗΤΑΣ ΠΛΗΜΜΥΡΑΣ
ΓΙΑ ΠΕΡΙΟΔΟ ΕΠΑΝΑΦΟΡΑΣ T = 1000 ΕΤΗ
ΖΔΥΚΠ: EL03APSF005, EL03APSF006
FLUVIAL FLOOD HAZARD MAP
SPATIAL DISTRIBUTION OF MAXIMUM VELOCITY
FOR RETURN PERIOD T = 1000 YEARS
APSF: EL03APSF005, EL03APSF006

ΑΡΙΘΜΟΣ Φ. ΧΑΡΤΗ	EL03-05-VMAX-01K-025-33-4157-03	ΚΛΙΜΑΚΑ	1:25.000
ΗΜΕΡΟΜΗΝΙΑ	15-12-2023	ΕΚΔΟΣΗ	3.0

ΑΝΑΔΟΧΟΣ ΜΕΛΕΤΗΣ
ΚΟΙΝΟΠΡΑΞΙΑ 1ης ΑΝΑΘΕΩΡΗΣΗΣ ΣΧΕΔΙΩΝ ΔΙΑΧΕΙΡΙΣΗΣ ΚΙΝΔΥΝΩΝ ΠΛΗΜΜΥΡΑΣ
ΠΕΛΟΠΟΝΝΗΣΟΥ-ΚΡΗΤΗΣ
A.D.T. ΩΜΕΓΑ ΣΥΜΒΟΥΛΟΙ ΜΗΧΑΝΙΚΟΙ Α.Τ.Ε./ ADVANCED ENVIRONMENTAL STUDIES
ΣΥΜΒΟΥΛΟΙ ΜΗΧΑΝΙΚΟΙ Α.Μ.Ε.