

ID	Χρόνος Φθίσης (ώρας) / Duration (hrs)	Χρόνος Παραμονής (ώρας) / Duration (hrs)
1	21,25	33,75
2	20,75	1,25
3	4,75	50,25
4	16,00	18,25
5	15,50	28,5
6	16,00	21,75
7	12,50	30,5
8	14,25	12,25
9	22,00	20,25
10	10,50	24,5
11	9,00	28
12	5,25	29,75
13	12,25	22,75
14	7,50	27,5
15	6,00	26,75
16	7,75	25,5
17	9,50	18,5
18	8,50	28,5
19	16,75	21,5
20	18,75	-
21	8,75	27,75
22	13,50	29,5
23	10,25	23,25
24	-	-
25	-	-
26	27,50	5,75
27	25,00	21,75
28	26,00	9,75
29	19,25	4,2
30	25,25	7,25
31	12,75	42,75
32	13,25	41,75
33	-	-
34	26,25	3,75
35	26,25	8,5
36	27,25	37,75
37	-	-
38	19,00	35,5
39	24,25	13,25
40	15,75	45,25
41	-	-
42	21,50	31
43	-	-
44	-	-
45	14,50	22,5
46	20,75	16,25
47	-	-
48	13,25	20
49	13,25	18
50	13,25	18
51	-	-
52	7,75	14
53	7,25	11,75
54	7,25	11,75
55	-	-
56	-	-
57	-	-
58	-	-
59	12,75	20,5
60	16,75	1,75
61	-	-
62	14,75	16,25
63	13,50	21
64	14,25	16,5
65	13,50	16,5
66	24,75	28,25
67	24,00	29
68	27,75	2,25
69	27,75	25,25
70	24,50	28,5
71	29,75	3,75
72	29,00	14
73	31,50	3,75
74	-	-
75	27,25	5,25
76	25,25	4,75
77	23,25	29,75
78	17,25	15,75
79	12,75	2,16
80	14,75	3
81	14,25	20,75
82	19,25	19,75
83	15,50	20,75
84	-	-
85	13,75	22
86	18,75	19,25
87	17,75	19
88	-	-
89	-	-
90	17,25	20,75
91	19,75	18,5
92	18,50	1,75
93	17,50	6,25
94	16,00	2
95	-	-
96	26,00	12
97	-	-
98	19,00	12,25
99	-	-
100	13,25	13,25
101	13,00	17,75
102	13,50	24
103	13,50	14,5
104	13,50	14,75
105	14,00	22,75
106	8,25	10
107	11,75	16,75
108	11,75	25,5
109	15,75	3,5
110	15,75	19,75
111	15,75	19,75
112	-	-
113	16,75	9,25
114	17,00	14,5
115	-	-
117	9,50	10,5
118	7,00	7,75
119	12,75	2,75
120	-	-
121	-	-
122	-	-
123	6,75	13,25
124	6,50	12,5
125	5,00	11
126	6,00	9,25
127	6,00	8
128	-	-
129	6,50	11,5
130	4,25	10,1
131	9,00	-
132	9,00	-
133	7,00	-
134	-	-

Υπόμνημα / Legend

Μέγιστο βάθος (μ.) / Maximum Depth (m.)

- < 0.2
- 0.2 - 0.5
- 0.5 - 1
- 1.0 - 2.0
- >2

Τεχνικά έργα / Works

- Αναβολισμός / Weir
- Γέφυρα / Βridge
- Έργο Ταμίχισης Νερού / Water Retention Work
- Οχετός / Culvert
- Αναχώματα (ή/και Διαβεβαιώσεις) / Levees and/or Training Works

Άξονας Υδατοπέρατος / Stream axis

Λίμνες, Ταμιευτήρες / Lakes, Reservoirs

Μεταβατικά ύδατα / Transitional waters

Χ.Θ. 0 + 000

Χιλιμετρικές Θέσεις / Chainages

Χαρακτηριστικά Σημεία / Characteristic Points

Οικισμοί / Settlements

Όνομα Πληθυσμός > 5000

Όνομα 2000 < Πληθυσμός < 5000

Όνομα Πληθυσμός < 2000

ΤΕΤΡΑΓΩΝΙΣΜΟΣ ΕΓΣΑ ΘΤ ΑΝΑ 2500Μ. GGHS ΘΤ QUADRATURE PER 2500Μ.

1^η Σημείωση: T = 100 ετη. Τα τεχνικά μεγέθη βροχής της συγκεκριμένης περιόδου επαναφοράς, που χρησιμοποιήθηκαν ως δεδομένα εισόδου για τον προσδιορισμό των εκπομπών και βαθμολογημένων πλημμυρών, έχουν προσδιοριστεί βάσει στατιστικής επεξεργασίας βροχομετρικών δεδομένων που περιγράφουν την ιστορική περίοδο έως και το 2022. Τα χρονικά διαστήματα για τα οποία ήταν διαθέσιμα τα υδροστατικά δεδομένα δεν ήταν πάντα μεταξύ των σταθμών μέτρησης.

2^η Σημείωση: Τα αποτελέσματα που παρουσιάζονται αφορούν συγκεκριμένα τεχνικά μεγέθη βροχής που αντιστοιχούν σε 98.512 (σε χιλ. Ισλ. αντιστοίχιστος) αναμενόμενες μέγιστες ετήσιες βροχές. Σημειώνεται ότι ένα περαιτέρω βροχής με τον ίδιο όγκο και τον ίδιο χρόνο εξέλιξης αλλά με διαφορετική χρονική κατανομή, θα είχε διαφορετικό πλημμυρικό αποτέλεσμα.

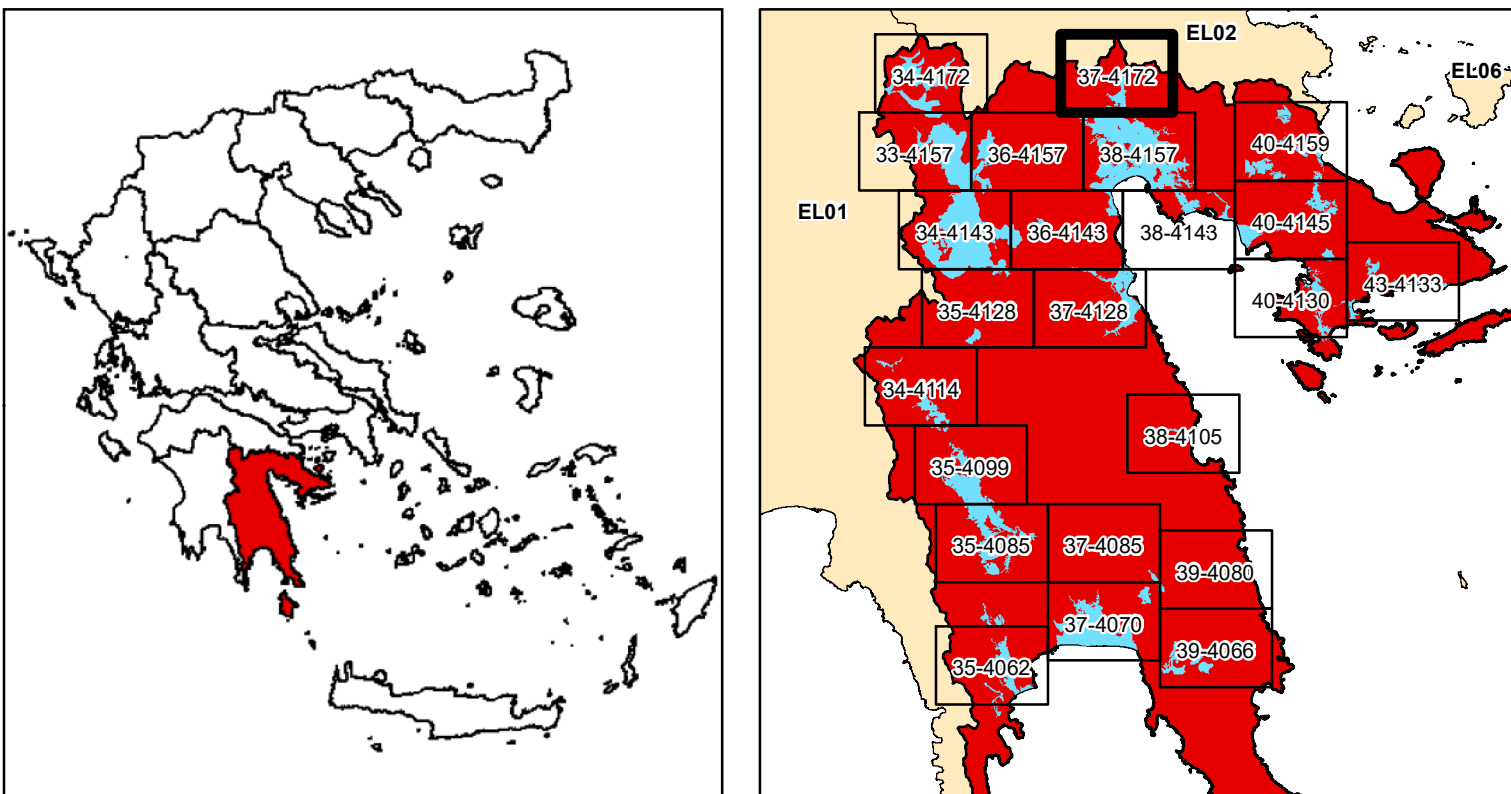

ΕΛΛΗΝΙΚΗ ΔΗΜΟΚΡΑΤΙΑ
ΥΠΟΥΡΓΕΙΟ ΠΕΡΙΒΑΛΛΟΝΤΟΣ & ΕΝΕΡΓΕΙΑΣ
ΓΕΝΙΚΗ ΓΡΑΜΜΑΤΕΙΑ ΦΥΣΙΚΟΥ ΠΕΡΙΒΑΛΛΟΝΤΟΣ ΚΑΙ ΥΔΑΤΩΝ
ΓΕΝΙΚΗ ΔΙΕΥΘΥΝΣΗ ΥΔΑΤΩΝ

1η ΑΝΑΘΕΩΡΗΣΗ ΣΧΕΔΙΩΝ ΔΙΑΧΕΙΡΙΣΗΣ ΚΙΝΔΥΝΩΝ ΠΛΗΜΜΥΡΑΣ
ΛΕΚΑΝΩΝ ΑΠΟΡΡΟΗΣ ΠΟΤΑΜΩΝ ΤΩΝ ΥΔΑΤΙΚΩΝ ΔΙΑΜΕΡΙΣΜΑΤΩΝ
ΔΥΤΙΚΗΣ, ΒΟΡΕΙΑΣ, ΑΝΑΤΟΛΙΚΗΣ ΠΕΛΟΠΟΝΝΗΣΟΥ ΚΑΙ ΚΡΗΤΗΣ

Υδατικό Διαμέρισμα
ΑΝΑΤΟΛΙΚΗΣ ΠΕΛΟΠΟΝΝΗΣΟΥ (ΕΛ03)

Στάδιο 1^ο - Παραδοτέο 5

Χάρτες Επικινδυνότητας Πλημμύρας

ΧΑΡΤΗΣ ΕΠΙΚΙΝΔΥΝΟΤΗΤΑΣ ΠΛΗΜΜΥΡΑΣ
ΑΠΟ ΠΟΤΑΜΙΕΣ ΡΟΕΣ / ΛΙΜΝΕΣ.
ΧΩΡΙΚΗ ΚΑΤΑΝΟΜΗ ΜΕΓΙΣΤΟΥ ΒΑΘΟΥΣ ΠΛΗΜΜΥΡΑΣ
ΓΙΑ ΠΕΡΙΟΔΟ ΕΠΑΝΑΦΟΡΑΣ T = 100 ΕΤΗ

ΖΔΥΚΠ: ΕΛ03ΑΡΣΡ006

FLUVIAL FLOOD HAZARD MAP
SPATIAL DISTRIBUTION OF MAXIMUM DEPTH
FOR RETURN PERIOD T = 100 YEARS

ΑΡΣΡ: ΕΛ03ΑΡΣΡ006

ΑΡΙΘΜΟΣ Φ. ΧΑΡΤΗ	ΕΛ03-05-DMAX-100-025-37-4172-03	ΚΛΙΜΑΚΑ	1:25.000
ΗΜΕΡΟΜΗΝΙΑ	15-12-2023	ΕΚΔΟΣΗ	3.0

ΑΝΑΔΟΧΟΣ ΜΕΛΕΤΗΣ
ΚΟΙΝΟΠΡΑΞΙΑ 1ης ΑΝΑΘΕΩΡΗΣΗΣ ΣΧΕΔΙΩΝ ΔΙΑΧΕΙΡΙΣΗΣ ΚΙΝΔΥΝΩΝ ΠΛΗΜΜΥΡΑΣ
ΠΕΛΟΠΟΝΝΗΣΟΥ-ΚΡΗΤΗΣ

Α.Δ.Τ. ΩΜΕΓΑ ΣΥΜΒΟΥΛΟΙ ΜΗΧΑΝΙΚΟΙ Α.Τ.Ε./ ADVANCED ENVIRONMENTAL STUDIES
ΣΥΜΒΟΥΛΟΙ ΜΗΧΑΝΙΚΟΙ Α.Μ.Ε.

ΕΣΠΑ 2014-2020

Με τη συγχρηματοδότηση της Ελλάδας και της Ευρωπαϊκής Ένωσης