

ID	Χρόνος Φέλιξης (ώρα) / Return Period (hrs)	Χρόνος Παρομβόλης (ώρα) / Duration (hrs)
1	21,25	33,75
2	20,75	1,25
3	4,75	50,25
4	16,00	18,25
5	15,50	26,5
6	16,00	21,75
7	12,50	30,5
8	14,25	12,25
9	22,00	20,25
10	10,50	24,5
11	9,00	26
12	5,25	29,75
13	12,25	22,75
14	7,50	27,5
15	6,00	26,75
16	7,75	25,5
17	9,50	18,5
18	8,50	26,5
19	16,75	23,5
20	18,75	-
21	8,75	27,75
22	13,50	29,5
23	10,25	23,25
24	-	-
25	-	-
26	27,50	5,75
27	25,00	23,75
28	26,00	9,75
29	19,25	42
30	25,25	7,25
31	12,75	42,75
32	13,25	43,75
33	-	-
34	26,25	3,75
35	26,25	3,75
36	17,25	37,75
37	-	-
38	19,00	35,5
39	24,25	13,25
40	15,75	45,25
41	-	-
42	21,50	31
43	-	-
44	-	-
45	14,50	22,5
46	20,75	16,25
47	-	-
48	13,25	20
49	13,25	18
50	13,25	18
51	-	-
52	7,75	14
53	7,25	11,75
54	7,25	11,75
57	-	-
58	-	-
59	12,75	20,5
60	16,75	1,75
61	-	-
62	14,75	16,25
63	13,50	21
64	14,25	16,5
65	13,50	16,5
66	24,75	28,25
67	24,00	19
68	27,75	2,25
69	27,75	25,25
70	24,50	28,5
71	29,75	3,75
72	29,00	14
73	13,50	3,75
74	-	-
75	27,25	5,25
76	25,25	4,75
77	23,25	29,75
78	17,25	15,75
79	12,75	16
80	14,75	3
81	14,25	20,75
82	19,25	19,75
83	15,50	20,75
84	-	-
85	13,75	22
86	18,75	19,25
87	17,75	19
88	-	-
89	-	-
90	17,25	20,75
91	16,75	18,5
92	18,50	1,75
93	17,50	6,25
94	16,00	2
95	-	-
96	26,00	12
97	-	-
98	19,00	12,25
99	-	-
100	13,25	13,25
101	13,00	17,75
102	13,50	14
103	13,50	14,5
104	13,50	14,75
105	14,00	22,75
106	8,25	10
107	11,75	16,75
108	11,75	25,5
109	15,75	3,5
110	15,75	19,75
111	15,75	19,75
112	-	-
113	16,75	9,25
114	17,00	14,5
115	-	-
117	9,50	10,5
118	7,00	7,75
119	12,75	2,75
120	-	-
121	-	-
122	-	-
123	6,75	13,25
124	6,50	12,5
125	5,00	11
126	6,00	9,25
127	6,00	8
128	-	-
129	6,50	11,5
130	4,25	10,1
131	9,00	-
132	9,00	-
133	7,00	8
134	-	-

Υπόμνημα / Legend

Μέγιστο βάθος (μ.) / Maximum Depth (m.)

- < 0.2
- 0.2 - 0.5
- 0.5 - 1
- 1.0 - 2.0
- >2

Τεχνικά έργα / Works

- Ανορθώσιμος / Weir
- Γέφυρα / Βρίδρα
- Έργο Ταμίωσης Νερού / Water Retention Work
- Οχετός / Culvert
- Αναχώματα (ή και Διατεταγμένες / Levees and/or Training Works)

Χαρακτηριστικά Σημεία / Characteristic Points

- Χ.Θ. 0 + 000
- Χιλιμετρικές Θέσεις / Chainages
- Λίμνες, Ταμιευτήρες / Lakes, Reservoirs
- Μεταβατικά ύδατα / Transitional waters
- Χαρακτηριστικά Σημεία / Characteristic Points

Οικισμοί / Settlements

- Όνομα
- Πληθυσμός > 5000
- 2000 < Πληθυσμός < 5000
- Πληθυσμός < 2000
- Άλλα Υδατικά Διαμερίσματα / Other River Basin Districts
- Υδατικό Διαμέρισμα EL 03 / River Basin District EL 03
- ΖΩΓΚΠ / APSFR
- Οδικό Δίκτυο
- Πρωτεύον/Primary
- Δευτερον/Secondary
- Υπόλοιπο/Other
- Σιδηροδρομική Γραμμή/ Railway

ΤΕΤΡΑΓΩΝΙΣΜΟΣ ΕΓΣΑ ΘΤ ΑΝΑ 2500Μ. GGHS ΘΤ QUADRATURE PER 2500Μ.

1^η Σημείωση: T = 100 ετη: Τα τεχνικά γεγονότα βροχής της συγκεκριμένης περιόδου επαναφοράς, που χρησιμοποιήθηκαν ως δεδομένα εισόδου για τον προσδιορισμό των εκποσών και βαθμολογημένων πλημμυρών, έχουν προσδιοριστεί βάσει ιστορικών επεξεργασμένων βροχομετρικών δεδομένων που περιγράφουν την ιστορική περίοδο έως και το 2022. Τα χρονικά διαστήματα για τα οποία ήταν διαθέσιμα τα υδρολογικά δεδομένα δια ήσαν κανα μεταξύ των σταθμών μέτρησης.

2^η Σημείωση: Τα αποτελέσματα που παρουσιάζονται αφορούν συγκεκριμένα τεχνικά γεγονότα βροχής που αντιστοιχούν σε Κλίμακα Τρίτολης, Τάπος Γ1, Ευρώπης Γ1. Η συνολική διάρκεια: 48, 24, 48 (βάρυντα βροχής σε h) αντίστοιχα. Σημειώνεται ότι ένα περιαστικό βροχής με τον ίδιο όγκο και τον ίδιο χρόνο εξέλιξης αλλά με διαφορετική χρονική κατανομή, θα είχε διαφορετικό πλημμυρικό αποτέλεσμα.

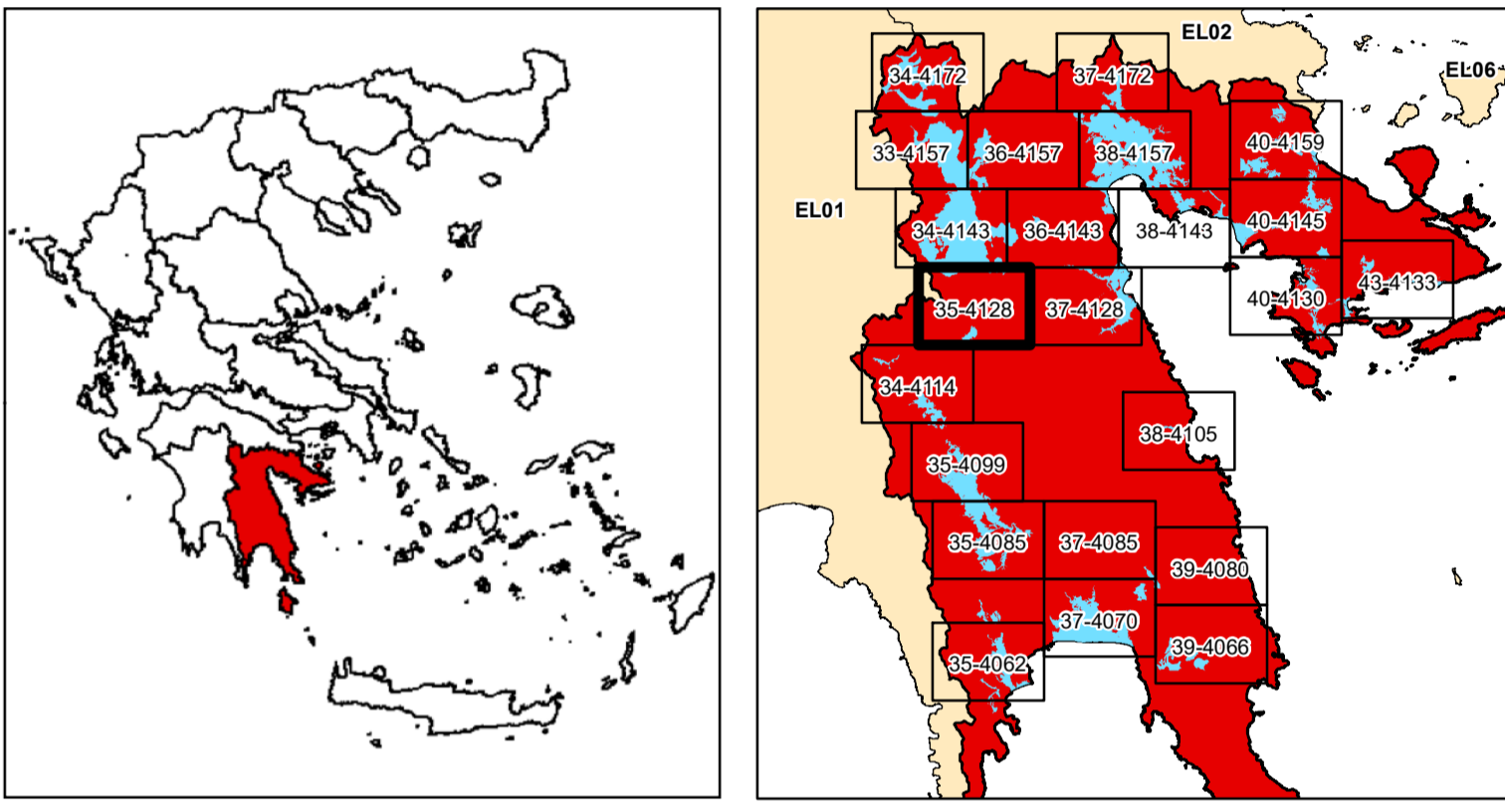

ΕΛΛΗΝΙΚΗ ΔΗΜΟΚΡΑΤΙΑ
ΥΠΟΥΡΓΕΙΟ ΠΕΡΙΒΑΛΛΟΝΤΟΣ & ΕΝΕΡΓΕΙΑΣ
ΓΕΝΙΚΗ ΓΡΑΜΜΑΤΕΙΑ ΦΥΣΙΚΟΥ ΠΕΡΙΒΑΛΛΟΝΤΟΣ ΚΑΙ ΥΔΑΤΩΝ
ΓΕΝΙΚΗ ΔΙΕΥΘΥΝΣΗ ΥΔΑΤΩΝ

1η ΑΝΑΘΕΩΡΗΣΗ ΣΧΕΔΙΩΝ ΔΙΑΧΕΙΡΙΣΗΣ ΚΙΝΔΥΝΩΝ ΠΛΗΜΜΥΡΑΣ
ΛΕΚΑΝΩΝ ΑΠΟΡΡΟΗΣ ΠΟΤΑΜΩΝ ΤΩΝ ΥΔΑΤΙΚΩΝ ΔΙΑΜΕΡΙΣΜΑΤΩΝ
ΔΥΤΙΚΗΣ, ΒΟΡΕΙΑΣ, ΑΝΑΤΟΛΙΚΗΣ ΠΕΛΟΠΟΝΝΗΣΟΥ ΚΑΙ ΚΡΗΤΗΣ

Υδατικό Διαμέρισμα
ΑΝΑΤΟΛΙΚΗΣ ΠΕΛΟΠΟΝΝΗΣΟΥ (EL03)
Στάδιο 1^ο - Παραδοτέο 5
Χάρτης Επικινδυνότητας Πλημμύρας

ΧΑΡΤΗΣ ΕΠΙΚΙΝΔΥΝΟΤΗΤΑΣ ΠΛΗΜΜΥΡΑΣ
ΑΠΟ ΠΟΤΑΜΙΕΣ ΡΟΕΣ / ΛΙΜΝΕΣ.
ΧΩΡΙΚΗ ΚΑΤΑΝΟΜΗ ΜΕΓΙΣΤΟΥ ΒΑΘΟΥΣ ΠΛΗΜΜΥΡΑΣ
ΓΙΑ ΠΕΡΙΟΔΟ ΕΠΑΝΑΦΟΡΑΣ T = 100 ΕΤΗ
ΖΩΓΚΠ: EL03APSF005
FLUVIAL FLOOD HAZARD MAP.
SPATIAL DISTRIBUTION OF MAXIMUM DEPTH
FOR RETURN PERIOD T = 100 YEARS
APSF: EL03APSF005

ΑΡΙΘΜΟΣ Φ. ΧΑΡΤΗ	EL03-05-DMAX-100-025-35-4128-03	ΚΛΙΜΑΚΑ	1:25.000
ΗΜΕΡΟΜΗΝΙΑ	15-12-2023	ΕΚΔΟΣΗ	3.0

ΑΝΑΔΟΧΟΣ ΜΕΛΕΤΗΣ
ΚΟΙΝΟΠΡΑΞΙΑ 1ης ΑΝΑΘΕΩΡΗΣΗΣ ΣΧΕΔΙΩΝ ΔΙΑΧΕΙΡΙΣΗΣ ΚΙΝΔΥΝΩΝ ΠΛΗΜΜΥΡΑΣ
ΠΕΛΟΠΟΝΝΗΣΟΥ-ΚΡΗΤΗΣ
A.D.T. ΩΜΕΓΑ ΣΥΜΒΟΥΛΟΙ ΜΗΧΑΝΙΚΟΙ Α.Τ.Ε./ ADVANCED ENVIRONMENTAL STUDIES
ΣΥΜΒΟΥΛΟΙ ΜΗΧΑΝΙΚΟΙ Α.Μ.Ε.