

ID	Χρόνος Φέλιξης (ώρα) / Flooding Arrival Time (hrs)	Χρόνος Παρονομής (ώρα) / Flooding Duration (hrs)
1	21,25	33,75
2	20,75	1,25
3	4,75	50,25
4	16,00	18,25
5	15,50	26,5
6	16,00	21,75
7	12,50	30,5
8	14,25	12,25
9	22,00	20,25
10	10,50	26,5
11	9,00	26
12	5,25	29,75
13	12,25	22,75
14	7,50	27,5
15	6,00	26,75
16	7,75	25,5
17	9,50	18,5
18	8,50	26,5
19	16,75	21,5
20	18,75	21,5
21	8,75	27,75
22	13,50	29,5
23	10,25	23,25
24	-	-
25	-	-
26	27,50	5,75
27	25,00	23,75
28	26,00	9,75
29	19,25	42
30	25,25	7,25
31	12,75	42,75
32	13,25	43,75
33	-	-
34	26,25	3,75
35	26,25	8,5
36	17,25	37,75
37	-	-
38	19,00	35,5
39	24,25	13,25
40	15,75	45,25
41	-	-
42	21,50	31
43	-	-
44	-	-
45	14,50	22,5
46	20,75	16,25
47	-	-
48	13,25	20
49	13,25	18
50	13,25	18
51	-	-
52	7,75	14
53	7,25	13,75
54	7,25	13,75
57	-	-
58	-	-
59	12,75	20,5
60	16,75	1,75
61	-	-
62	14,75	16,25
63	13,50	21
64	14,25	16,5
65	13,50	16,5
66	24,75	28,25
67	24,00	29
68	27,75	2,25
69	27,75	25,25
70	24,50	28,5
71	29,75	3,75
72	29,00	14
73	13,50	3,75
74	-	-
75	27,25	5,25
76	25,25	4,75
77	23,25	29,75
78	17,25	15,75
79	12,75	36
80	14,75	3
81	14,25	20,75
82	19,25	19,75
83	15,50	20,75
84	-	-
85	13,75	22
86	18,75	19,25
87	17,75	19
88	-	-
89	-	-
90	17,25	20,75
91	19,75	18,5
92	18,50	1,75
93	17,50	6,25
94	16,00	2
95	-	-
96	26,00	12
97	-	-
98	19,00	12,25
99	-	-
100	13,25	13,25
101	13,00	17,75
102	13,50	24
103	13,50	14,5
104	13,50	14,75
105	14,00	22,75
106	8,25	10
107	11,75	16,75
108	11,75	25,5
109	15,75	5,5
110	15,75	19,75
111	15,75	19,75
112	-	-
113	16,75	9,25
114	17,00	14,5
115	-	-
117	9,50	10,5
118	7,00	7,75
119	12,75	2,75
120	-	-
121	-	-
122	-	-
123	6,75	13,25
124	6,50	12,5
125	5,00	11
126	6,00	9,25
127	6,00	8
128	-	-
129	6,50	11,5
130	4,25	10,1
131	9,00	-
132	9,00	-
133	7,00	-
134	-	-

**Υπόμνημα / Legend**

**Μέγιστο βάθος (μ.) / Maximum Depth (m.)**

- <math>< 0.2</math>
- 0.2 - 0.5
- 0.5 - 1
- 1.0 - 2.0
- >2

**Τεχνικά έργα / Works**

- Αναβελτός / Weir
- Γέφυρα / Βρόδο
- Έργο Ταμίωσης Νερού / Water Retention Work
- Οχετός / Culvert
- Αναχώματα / Άγκυς Διαβελτήρες / Levees and/or Training Works

**Οικισμοί / Settlements**

**Όνομα** Πληθυσμός > 5000

Όνομα 2000 < Πληθυσμός < 5000

Όνομα Πληθυσμός < 2000

Όνομα Πληθυσμός < 2000

**ΤΕΤΡΑΓΩΝΙΣΜΟΣ ΕΓΣΑ 87 ΑΝΑ 2500Μ. GGS 87 QUADRATURE PER 2500Μ.**

**1<sup>ο</sup> Σημείωμα:** Τα στοιχεία που παρουσιάζονται αφορούν συγκεκριμένα τηγνά γεννάς βροχής που καταστράφηκε στις 24.24 (βόρεια βροχής) στη περιοχή...

**2<sup>ο</sup> Σημείωμα:** Τα στοιχεία που παρουσιάζονται αφορούν συγκεκριμένα τηγνά γεννάς βροχής που καταστράφηκε στις 14.186.39.530.25.827 (σε χιλ. τον ανισοαξωνιστικό αναλογικό κλίμακα) στο σημείο της...

**Χαρακτηριστικά Σημεία / Characteristic Points**

0 + 000

130

**Οδικό Δίκτυο**

- Πρωτεύον/Primary
- Δευτερον/Secondary
- Υπόλοιπο/Other
- Σιδηροδρομική Γραμμή/Railway

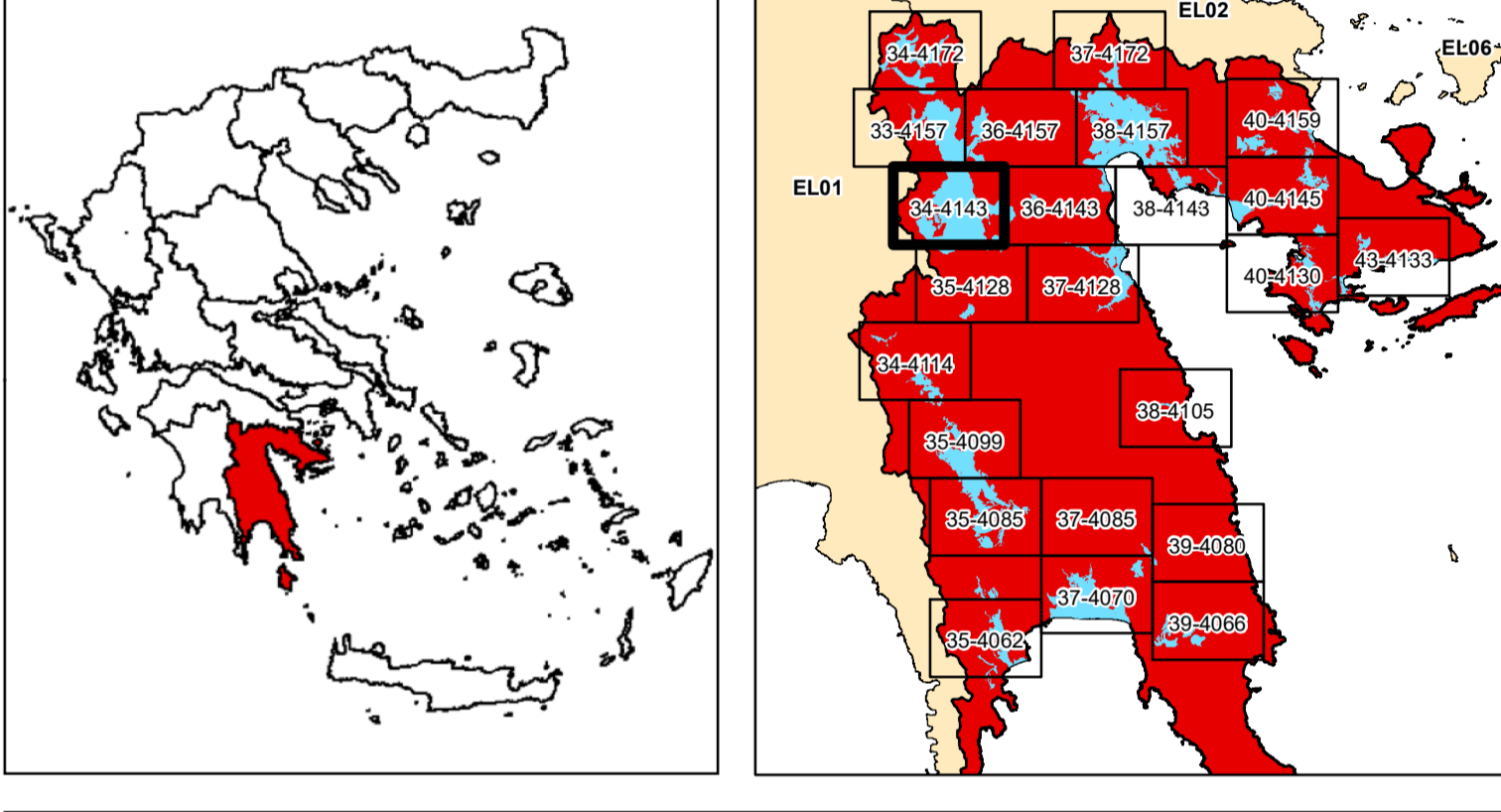

**ΕΛΛΗΝΙΚΗ ΔΗΜΟΚΡΑΤΙΑ**

**ΥΠΟΥΡΓΕΙΟ ΠΕΡΙΒΑΛΛΟΝΤΟΣ & ΕΝΕΡΓΕΙΑΣ**

**ΓΕΝΙΚΗ ΓΡΑΜΜΑΤΕΙΑ ΦΥΣΙΚΟΥ ΠΕΡΙΒΑΛΛΟΝΤΟΣ ΚΑΙ ΥΔΑΤΩΝ**

**ΓΕΝΙΚΗ ΔΙΕΥΘΥΝΣΗ ΥΔΑΤΩΝ**

**1η ΑΝΑΘΕΩΡΗΣΗ ΣΧΕΔΙΩΝ ΔΙΑΧΕΙΡΙΣΗΣ ΚΙΝΔΥΝΩΝ ΠΛΗΜΜΥΡΑΣ**

**ΛΕΚΑΝΩΝ ΑΠΟΡΡΟΗΣ ΠΟΤΑΜΩΝ ΤΩΝ ΥΔΑΤΙΚΩΝ ΔΙΑΜΕΡΙΣΜΑΤΩΝ**

**ΔΥΤΙΚΗΣ, ΒΟΡΕΙΑΣ, ΑΝΑΤΟΛΙΚΗΣ ΠΕΛΟΠΟΝΝΗΣΟΥ ΚΑΙ ΚΡΗΤΗΣ**

**Υδατικό Διαμέρισμα**

**ΑΝΑΤΟΛΙΚΗΣ ΠΕΛΟΠΟΝΝΗΣΟΥ (EL03)**

**Στάδιο 1<sup>ο</sup> - Παραδοτέο 5**

**Χάρτες Επικινδυνότητας Πλημμύρας**

**ΧΑΡΤΗΣ ΕΠΙΚΙΝΔΥΝΟΤΗΤΑΣ ΠΛΗΜΜΥΡΑΣ**

**ΑΠΟ ΠΟΤΑΜΙΑ ΡΟΕΣ / ΛΙΜΝΕΣ.**

**ΧΟΡΙΚΗ ΚΑΤΑΝΟΜΗ ΜΕΓΙΣΤΟΥ ΒΑΘΟΥΣ ΠΛΗΜΜΥΡΑΣ ΓΙΑ ΠΕΡΙΟΔΟ ΕΠΑΝΑΦΟΡΑΣ Τ = 100 ΕΤΗ**

**ΖΩΓΚΠ: ΕΛ03ΑΡSFR005**

**FLUVIAL FLOOD HAZARD MAP. SPATIAL DISTRIBUTION OF MAXIMUM DEPTH FOR RETURN PERIOD T = 100 YEARS**

**ΑΡSFR: ΕΛ03ΑΡSFR005**

<b>ΑΡΙΘΜΟΣ Φ. ΧΑΡΤΗ</b>	<b>ΕΛ03-05-DMAX-100-025-34-4143-03</b>	<b>ΚΛΙΜΑΚΑ</b>	<b>1:25.000</b>
<b>ΗΜΕΡΟΜΗΝΙΑ</b>	<b>15-12-2023</b>	<b>ΕΚΔΟΣΗ</b>	<b>3.0</b>

**ΑΝΑΔΟΧΟΣ ΜΕΛΕΤΗΣ**

**ΚΟΙΝΟΠΡΑΞΙΑ 1ης ΑΝΑΘΕΩΡΗΣΗΣ ΣΧΕΔΙΩΝ ΔΙΑΧΕΙΡΙΣΗΣ ΚΙΝΔΥΝΩΝ ΠΛΗΜΜΥΡΑΣ ΠΕΛΟΠΟΝΝΗΣΟΥ-ΚΡΗΤΗΣ**

**Α.Δ.Τ. ΩΜΕΓΑ ΣΥΜΒΟΥΛΟΙ ΜΗΧΑΝΙΚΟΙ Α.Τ.Ε./ ADVANCED ENVIRONMENTAL STUDIES ΣΥΜΒΟΥΛΟΙ ΜΗΧΑΝΙΚΟΙ Α.Μ.Ε.**

