

ID	Χρόνος Αφής (ώρα) / Πλημμύρας / βάθος (m) / Arrival Time (hrs) of flood depth (m)	Χρόνος Παραμονής (ώρα) / Πλημμύρας / βάθος (m) / Duration (hrs) of flood depth (m)
1	34.75	33.75
2	-	-
3	18.75	49.75
4	17.25	16.25
5	28.75	21.75
6	29.50	16.25
7	13.50	31.50
8	14.75	9.75
9	12.75	19.75
10	11.50	23.50
11	10.00	25.00
12	6.00	29.00
13	13.25	21.75
14	8.25	26.75
15	6.75	26.25
16	8.50	25.00
17	10.50	17.50
18	9.50	25.50
19	30.50	16.25
20	33.50	3.25
21	9.50	28.00
22	14.00	31.00
23	11.25	22.75
24	-	-
25	-	-
26	28.50	4.00
27	26.25	17.00
28	26.75	7.75
29	21.25	40.25
30	26.00	5.25
31	14.25	41.50
32	14.75	40.50
33	-	-
34	27.75	3.00
35	27.00	6.75
36	29.50	36.50
37	-	-
38	21.00	33.75
39	25.00	10.50
40	17.50	43.75
41	-	-
42	23.25	29.00
43	-	-
44	-	-
45	15.00	24.00
46	-	-
47	-	-
48	13.75	19.75
49	13.50	17.75
50	13.50	18.00
51	-	-
52	8.25	13.75
53	7.50	12.50
54	7.50	12.50
57	-	-
58	-	-
59	13.50	20.00
60	-	-
61	-	-
62	15.25	15.75
63	14.00	21.50
64	14.75	15.75
65	13.75	16.25
66	25.50	27.50
67	24.25	28.75
68	-	-
69	29.00	24.00
70	25.25	27.75
71	-	-
72	30.25	9.00
73	-	-
74	-	-
75	28.50	3.00
76	26.00	1.50
77	24.00	29.00
78	-	-
79	12.75	16.00
80	-	-
81	14.50	21.50
82	21.00	15.00
83	16.25	19.75
84	-	-
85	14.00	21.75
86	19.75	19.25
87	18.75	17.50
88	-	-
89	-	-
90	18.00	21.00
91	16.50	17.50
92	-	-
93	18.50	4.00
94	-	-
95	30.50	8.50
96	-	-
97	-	-
98	20.75	9.50
99	-	-
100	13.75	12.25
101	13.50	17.25
102	14.00	23.75
103	14.00	13.75
104	13.75	14.50
105	14.50	22.50
106	8.50	9.75
107	12.50	16.00
108	12.25	24.75
109	-	-
110	19.75	16.75
111	16.50	20.00
112	-	-
113	17.75	6.75
114	20.50	8.75
115	-	-
117	10.50	9.75
118	7.50	7.00
119	-	-
120	-	-
121	-	-
122	-	-
123	7.00	13.00
124	6.75	12.25
125	6.00	9.00
126	6.50	8.75
127	6.25	7.75
128	-	-
129	6.75	13.25
130	3.45	9.45
131	9.00	-
132	9.00	-
133	7.00	8.00
134	-	-

Υπόμνημα / Legend

Μέγιστο βάθος (μ.) / Maximum Depth (m.)

- < 0.2
- 0.2 - 0.5
- 0.5 - 1
- 1.0 - 2.0
- >2

Τεχνικά έργα / Works

- Αναβαθμός / Weir
- Γέφυρα / Bridge
- Έργο Ταμίευσης Νερού / Water Reservoir Work
- Οχλός / Culvert
- Αναχώματα ή/και Διαυθίσεις / Levees and/or Trainings Works

Οικισμοί / Settlements

- Όνομα: Πληθυσμός > 5000
- Όνομα: 2000 < Πληθυσμός < 5000
- Όνομα: Πληθυσμός < 2000

Οδικό Δίκτυο

- Πρωτεύουσα/Primary
- Δευτερον/Secondary
- Υπόλοιπο/Other
- Σιδηροδρομική Γραμμή/Railway

Χαρακτηριστικά Σημεία / Characteristic Points

- Χ.Θ. 0 + 000
- Χ.Θ. 130
- Χιλιμετρικές Θύλακες / Chainages

ΤΕΤΡΑΓΩΝΙΣΜΟΣ ΕΓΣΑ ΣΤ ΑΝΑ 2500Μ. GGHS ΣΤ QUADRATURE PER 2500Μ.

1^η Σημείωση:
T = 50 έτη. Τα τεχνικά γενόσημα βροχής της συγκεκριμένης περιόδου επαναφοράς, που χρησιμοποιήθηκαν ως δεδομένα εισόδου για τον προσδιορισμό των εκτάσεων και βαθμολογημένων πλημμύρας, έχουν προσδιοριστεί βάσει στατιστικής επεξεργασίας βροχομετρικών δεδομένων που περιγράφουν την ιστορική περίοδο έως και το 2022. Τα χρονικά διαστήματα για τα οποία ήταν διαθέσιμα τα υδρομετρικά δεδομένα δεν ήταν κανονικά μεταξύ των σταθμών μέτρησης.

2^η Σημείωση:
Τα αποτελέσματα που παρουσιάζονται αφορούν συγκεκριμένα τεχνικά γενόσημα βροχής που αντιστοιχούν σε 83.715 (σε χιλ. λίτρ. αντιστοιχεί στήλη) συνολικής μέγιστης επαναφοράς.

3^η Σημείωση:
Αναλυτική διάταξη 24 (διάταξη βροχής σε 1η) αντιστοιχία. Σημειώνεται ότι ένα περιαστικό βροχής με τον ίδιο χρόνο εξέλιξης αλλά με διαφορετική χρονική κατανομή, θα είχε διαφορετικό πλημμυρικό αποτέλεσμα.

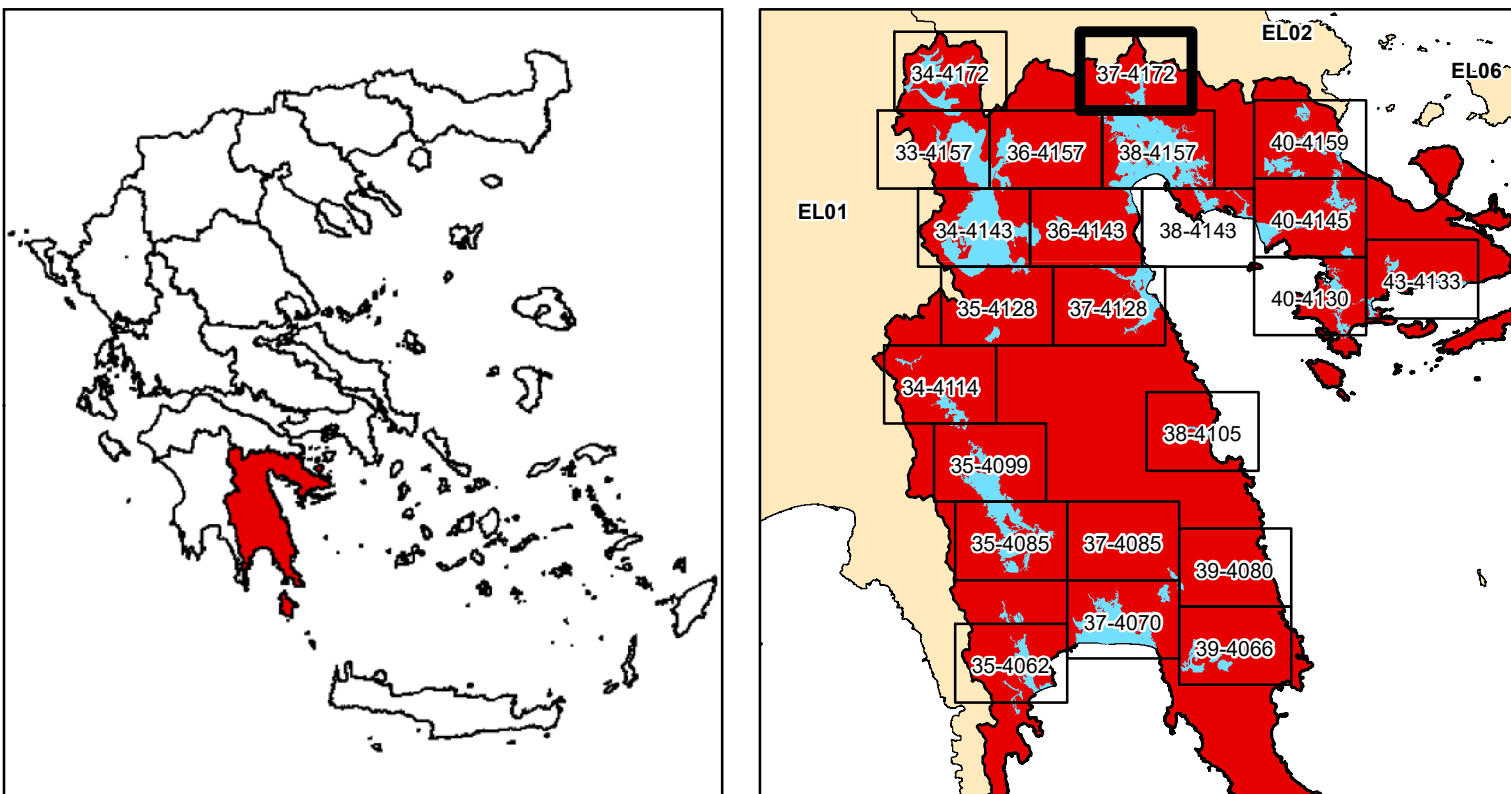

ΕΛΛΗΝΙΚΗ ΔΗΜΟΚΡΑΤΙΑ
ΥΠΟΥΡΓΕΙΟ ΠΕΡΙΒΑΛΛΟΝΤΟΣ & ΕΝΕΡΓΕΙΑΣ
ΓΕΝΙΚΗ ΓΡΑΜΜΑΤΕΙΑ ΦΥΣΙΚΟΥ ΠΕΡΙΒΑΛΛΟΝΤΟΣ ΚΑΙ ΥΔΑΤΩΝ
ΓΕΝΙΚΗ ΔΙΕΥΘΥΝΣΗ ΥΔΑΤΩΝ

1η ΑΝΑΘΕΩΡΗΣΗ ΣΧΕΔΙΩΝ ΔΙΑΧΕΙΡΙΣΗΣ ΚΙΝΔΥΝΩΝ ΠΛΗΜΜΥΡΑΣ
ΛΕΚΑΝΩΝ ΑΠΟΡΡΟΗΣ ΠΟΤΑΜΩΝ ΤΩΝ ΥΔΑΤΙΚΩΝ ΔΙΑΜΕΡΙΣΜΑΤΩΝ
ΔΥΤΙΚΗΣ, ΒΟΡΕΙΑΣ, ΑΝΑΤΟΛΙΚΗΣ ΠΕΛΟΠΟΝΝΗΣΟΥ ΚΑΙ ΚΡΗΤΗΣ

Υδατικό Διαμέρισμα
ΑΝΑΤΟΛΙΚΗΣ ΠΕΛΟΠΟΝΝΗΣΟΥ (ΕΛ03)
Στάδιο 1^ο - Παραδοτέο 5
Χάρτες Επικινδυνότητας Πλημμύρας

ΧΑΡΤΗΣ ΕΠΙΚΙΝΔΥΝΟΤΗΤΑΣ ΠΛΗΜΜΥΡΑΣ
ΑΠΟ ΠΟΤΑΜΙΕΣ ΡΟΕΣ / ΛΙΜΝΕΣ.
ΧΩΡΙΚΗ ΚΑΤΑΝΟΜΗ ΜΕΓΙΣΤΟΥ ΒΑΘΟΥΣ ΠΛΗΜΜΥΡΑΣ
ΓΙΑ ΠΕΡΙΟΔΟ ΕΠΑΝΑΦΟΡΑΣ T = 50 ΕΤΗ
ΖΔΥΚΠ: ΕΛ03ΑΡPSFR006
FLUVIAL FLOOD HAZARD MAP.
SPATIAL DISTRIBUTION OF MAXIMUM DEPTH
FOR RETURN PERIOD T = 50 YEARS
APSPFR: ΕΛ03ΑΡPSFR006

ΑΡΙΘΜΟΣ Φ. ΧΑΡΤΗ	ΕΛ03-05-DMAX-050-025-37-4172-03	ΚΛΙΜΑΚΑ	1:25.000
ΗΜΕΡΟΜΗΝΙΑ	15-12-2023	ΕΚΔΟΣΗ	3.0

ΑΝΑΔΟΧΟΣ ΜΕΛΕΤΗΣ
ΚΟΙΝΟΠΡΑΞΙΑ 1ης ΑΝΑΘΕΩΡΗΣΗΣ ΣΧΕΔΙΩΝ ΔΙΑΧΕΙΡΙΣΗΣ ΚΙΝΔΥΝΩΝ ΠΛΗΜΜΥΡΑΣ
ΠΕΛΟΠΟΝΝΗΣΟΥ-ΚΡΗΤΗΣ
Α.Δ.Τ. ΩΜΕΓΑ ΣΥΜΒΟΥΛΟΙ ΜΗΧΑΝΙΚΟΙ Α.Τ.Ε./ ADVANCED ENVIRONMENTAL STUDIES
ΣΥΜΒΟΥΛΟΙ ΜΗΧΑΝΙΚΟΙ Α.Μ.Ε.