

ID Σημείου	Χρόνος Αφής (ώρα) / Ηλικιόμορος / Flood depth (m)	Χρόνος Παραμονής (ώρα) / Ηλικιόμορος / Duration (hrs)
1	34,75	33,75
2	-	-
3	18,75	49,75
4	17,25	16,25
5	28,75	21,75
6	29,50	16,25
7	13,50	31,50
8	14,75	9,75
9	12,75	19,75
10	11,50	23,50
11	10,00	25,00
12	6,00	29,00
13	13,25	21,75
14	8,25	26,75
15	6,75	26,25
16	8,50	25,00
17	10,50	17,50
18	9,50	25,50
19	30,00	16,25
20	33,50	3,25
21	9,50	28,00
22	14,00	31,00
23	11,25	22,75
24	-	-
25	-	-
26	28,50	4,00
27	26,25	17,00
28	26,75	7,75
29	21,25	40,25
30	26,00	5,25
31	14,25	41,50
32	14,75	40,50
33	27,75	1,00
34	27,00	6,75
35	29,50	36,50
36	21,00	33,75
37	25,00	10,50
38	17,50	43,75
39	-	-
40	-	-
41	-	-
42	23,25	29,00
43	-	-
44	-	-
45	15,00	24,00
46	-	-
47	-	-
48	13,75	19,75
49	13,50	17,75
50	13,50	18,00
51	-	-
52	8,25	13,75
53	7,50	12,50
54	7,50	12,50
55	-	-
56	-	-
57	-	-
58	-	-
59	13,50	20,00
60	-	-
61	-	-
62	15,25	15,75
63	14,00	21,50
64	14,75	15,75
65	13,75	16,25
66	25,50	27,50
67	24,25	28,75
68	29,00	24,00
69	25,25	27,75
70	-	-
71	-	-
72	30,25	9,00
73	-	-
74	-	-
75	28,50	3,00
76	26,00	1,50
77	24,00	29,00
78	-	-
79	12,75	16,00
80	14,50	21,50
81	21,00	15,00
82	16,25	19,75
83	-	-
84	-	-
85	14,00	21,75
86	19,75	19,25
87	18,75	17,50
88	-	-
89	-	-
90	18,00	21,00
91	16,50	17,50
92	-	-
93	18,50	4,00
94	-	-
95	30,50	8,50
96	-	-
97	20,75	9,50
98	-	-
99	-	-
100	13,75	12,25
101	13,50	17,25
102	14,00	23,75
103	14,00	13,75
104	13,75	14,50
105	14,50	22,50
106	8,50	9,75
107	12,50	16,00
108	12,25	24,75
109	-	-
110	19,75	16,75
111	16,50	20,00
112	-	-
113	17,75	6,75
114	20,50	8,75
115	-	-
116	10,50	9,75
117	2,50	7,00
118	-	-
119	-	-
120	-	-
121	-	-
122	-	-
123	7,00	13,00
124	6,75	12,25
125	6,00	9,00
126	6,50	8,75
127	6,25	7,75
128	-	-
129	6,75	13,25
130	3,45	9,65
131	9,00	-
132	9,00	-
133	7,00	8,00
134	-	-

Υπόμνημα / Legend

Μέγιστο βάθος (μ.) / Maximum Depth (m.)

- < 0.2
- 0.2 - 0.5
- 0.5 - 1
- 1.0 - 2.0
- > 2

Τεχνικά έργα / Works

- ΜΣ Αναβάθμιση / Weir
- ΓΒ Γέφυρα / Bridge
- ΕΡ Έργο Ταμιευσης Νερού / Water Reservoir Work
- ΟΧ Οχετός / Culvert
- Αναχώματα ή/και Διαυθίσεις / Levees and/or Trainees Works

Άξονας Υδατορρομίας / Stream axis

Λίμνες, Ταμιευτήρες / Lakes, Reservoirs

Μεταβατικά ύδατα / Transitional waters

Χ.Θ. 0 + 000

Χιλιμετρικές Θύσεις / Chainages

Χαρακτηριστικά Σημεία / Characteristic Points

Οικισμοί / Settlements

Όνομα Πληθυσμός > 5000

Όνομα Πληθυσμός < 5000

Όνομα Πληθυσμός < 2000

ΤΕΤΡΑΓΩΝΙΣΜΟΣ ΕΓΣΑ ΒΤ ΑΝΑ 2500Μ. GGHS ΒΤ QUADRATURE PER 2500Μ.

1^ο Σημείωμα:
T = 50 έτη. Τα τεχνικά γενιάδια βροχής, της συγκεκριμένης περιόδου επαναφοράς, που χρησιμοποιήθηκαν ως δεδομένα εισόδου για τον προσδιορισμό των εκπόσεων και βαθμολογημένων πλημμυρών, έχουν προσδιορισθεί βάσει οπισθοικής επεξεργασίας βροχομετρικών δεδομένων που περιγράφουν την ιστορική περίοδο έως και το 2022. Τα χρονικά διαστήματα για τα οποία ήταν διαθέσιμα τα ορισματολογικά δεδομένα δεν ήταν κανα μετρητών των σταθμών μέτρησης.

2^ο Σημείωμα:
Τα αποτελέσματα που παρουσιάζονται αφορούν συγκεκριμένα τεχνικά γενιάδια βροχής που αναπαράγουν τα αποτελέσματα που προκύπτουν από την επεξεργασία των δεδομένων της ιστορικής περιόδου 48, 24, 24, 24 (βροχικά βροχής) σε μη αντιστάσει πλημμυρών. Τα αποτελέσματα αφορούν στην επεξεργασία των δεδομένων με τον ίδιο χρόνο και τον ίδιο χρόνο εξέλιξης αλλά με διαφορετική χρονική κατανομή, να είχε διαφορετικό πλημμυρικό αποτέλεσμα.

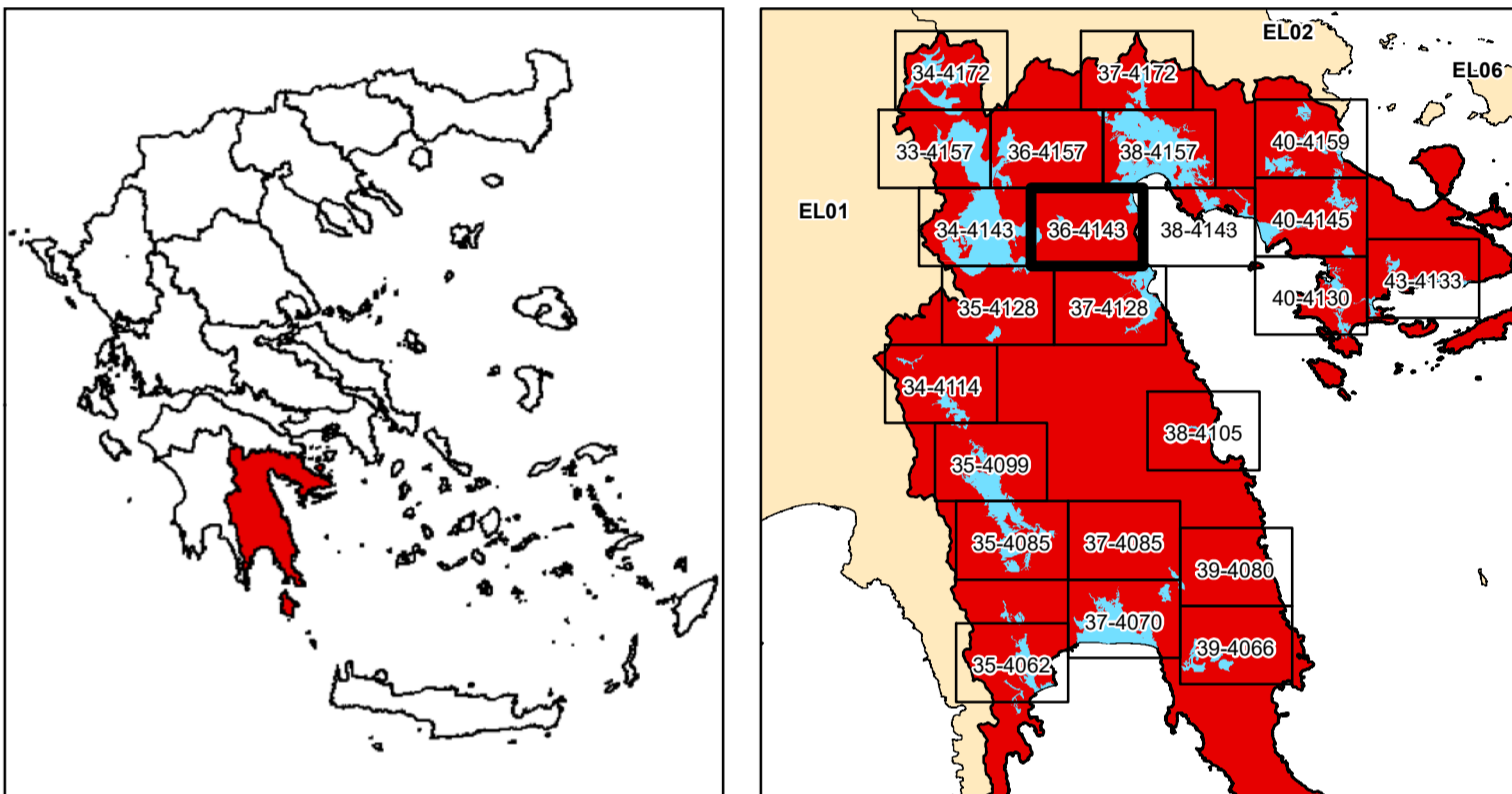

ΕΛΛΗΝΙΚΗ ΔΗΜΟΚΡΑΤΙΑ
ΥΠΟΥΡΓΕΙΟ ΠΕΡΙΒΑΛΛΟΝΤΟΣ & ΕΝΕΡΓΕΙΑΣ
ΓΕΝΙΚΗ ΓΡΑΜΜΑΤΕΙΑ ΦΥΣΙΚΟΥ ΠΕΡΙΒΑΛΛΟΝΤΟΣ ΚΑΙ ΥΔΑΤΩΝ
ΓΕΝΙΚΗ ΔΙΕΥΘΥΝΣΗ ΥΔΑΤΩΝ

1η ΑΝΑΘΕΩΡΗΣΗ ΣΧΕΔΙΩΝ ΔΙΑΧΕΙΡΙΣΗΣ ΚΙΝΔΥΝΩΝ ΠΛΗΜΜΥΡΑΣ
ΛΕΚΑΝΩΝ ΑΠΟΡΡΟΗΣ ΠΟΤΑΜΩΝ ΤΩΝ ΥΔΑΤΙΚΩΝ ΔΙΑΜΕΡΙΣΜΑΤΩΝ
ΔΥΤΙΚΗΣ, ΒΟΡΕΙΑΣ, ΑΝΑΤΟΛΙΚΗΣ ΠΕΛΟΠΟΝΝΗΣΟΥ ΚΑΙ ΚΡΗΤΗΣ

Υδατικό Διαμέρισμα
ΑΝΑΤΟΛΙΚΗΣ ΠΕΛΟΠΟΝΝΗΣΟΥ (ΕΛ03)
Στάδιο 1^ο - Παραδοτέο 5
Χάρτης Επικινδυνότητας Πλημμύρας

ΧΑΡΤΗΣ ΕΠΙΚΙΝΔΥΝΟΤΗΤΑΣ ΠΛΗΜΜΥΡΑΣ
ΑΠΟ ΠΟΤΑΜΙΕΣ ΡΟΕΣ / ΛΙΜΝΕΣ.
ΧΩΡΙΚΗ ΚΑΤΑΝΟΜΗ ΜΕΓΙΣΤΟΥ ΒΑΘΟΥΣ ΠΛΗΜΜΥΡΑΣ
ΓΙΑ ΠΕΡΙΟΔΟ ΕΠΑΝΑΦΟΡΑΣ T = 50 ΕΤΗ
ΖΔΥΚΠ: ΕΛ03ΑΡSF006, ΕΛ03ΑΡSF005, ΕΛ03ΑΡSF003

FLUVIAL FLOOD HAZARD MAP
SPATIAL DISTRIBUTION OF MAXIMUM DEPTH
FOR RETURN PERIOD T = 50 YEARS
ΑΡSF: ΕΛ03ΑΡSF006, ΕΛ03ΑΡSF005, ΕΛ03ΑΡSF003

ΑΡΙΘΜΟΣ Φ. ΧΑΡΤΗ	ΕΛ03-05-DMAX-050-025-36-4143-03	ΚΛΙΜΑΚΑ	1:25.000
ΗΜΕΡΟΜΗΝΙΑ	15-12-2023	ΕΚΔΟΣΗ	3.0

ΑΝΑΔΟΧΟΣ ΜΕΛΕΤΗΣ
ΚΟΙΝΟΠΡΑΞΙΑ 1ης ΑΝΑΘΕΩΡΗΣΗΣ ΣΧΕΔΙΩΝ ΔΙΑΧΕΙΡΙΣΗΣ ΚΙΝΔΥΝΩΝ ΠΛΗΜΜΥΡΑΣ
ΠΕΛΟΠΟΝΝΗΣΟΥ-ΚΡΗΤΗΣ
Α.Δ.Τ. ΩΜΕΓΑ ΣΥΜΒΟΥΛΟΙ ΜΗΧΑΝΙΚΟΙ Α.Τ.Ε./ ADVANCED ENVIRONMENTAL STUDIES
ΣΥΜΒΟΥΛΟΙ ΜΗΧΑΝΙΚΟΙ Α.Μ.Ε.