

ID	Χρόνος Αφής (ώρας) / Return Time (hrs)	Χρόνος Περαιών (ώρας) / Duration (hrs)
1	38,25	24,75
2	47,25	8,25
3	12,50	50,50
4	19,50	18,25
5	26,25	12,50
6	29,00	29,50
7	10,75	28,25
8	16,75	13,25
9	10,00	21,50
10	8,50	25,50
11	7,00	27,00
12	4,00	30,00
13	10,25	23,75
14	5,75	28,25
15	4,50	28,25
16	5,75	28,25
17	7,25	21,50
18	6,25	27,25
19	29,75	29,25
20	45,00	12,50
21	6,75	27,25
22	11,75	27,25
23	8,25	23,25
24	4,00	4,00
25	22,50	1,00
26	42,50	11,50
27	25,00	30,25
28	34,25	19,50
29	14,75	45,25
30	35,50	25,50
31	9,25	47,00
32	9,50	46,50
33	-	-
34	44,25	7,25
35	36,75	16,75
36	45,25	14,75
37	-	-
38	14,25	42,25
39	28,75	24,00
40	11,50	48,50
41	47,25	3,25
42	12,75	37,25
43	11,75	1,50
44	23,00	4,75
45	13,25	23,75
46	25,50	10,50
47	21,50	11,00
48	13,25	19,25
49	13,25	18,75
50	13,25	18,75
51	23,25	3,50
52	8,25	12,75
53	8,75	9,25
54	8,75	9,25
57	23,25	4,00
58	-	-
59	11,00	23,00
60	23,50	5,50
61	13,25	2,50
62	16,00	16,50
63	14,25	18,25
64	15,50	16,75
65	14,00	17,50
66	24,75	28,25
67	27,00	26,00
68	42,00	9,50
69	30,75	22,25
70	32,25	20,75
71	41,00	11,00
72	35,75	17,25
73	43,00	10,00
74	44,00	0,00
75	40,25	12,50
76	38,75	13,50
77	22,00	21,00
78	43,00	10,00
79	12,75	17,00
80	21,75	6,00
81	16,75	16,25
82	24,50	8,50
83	15,50	18,50
84	23,25	3,50
85	13,75	21,25
86	22,50	12,50
87	20,25	14,75
88	-	-
89	-	-
90	19,50	15,50
91	17,00	18,00
92	24,25	6,50
93	23,25	9,25
94	23,50	5,00
95	24,75	1,75
96	27,50	7,50
97	14,50	3,25
98	23,00	10,50
99	24,25	2,00
100	14,75	13,75
101	13,00	18,75
102	13,50	21,50
103	13,50	16,00
104	13,25	16,50
105	13,75	21,25
106	8,25	11,25
107	10,00	20,25
108	9,75	25,25
109	22,25	6,50
110	22,75	10,75
111	18,25	15,25
112	24,75	5,00
113	20,00	12,50
114	23,50	10,00
115	23,50	4,75
117	11,50	8,50
118	8,25	7,75
119	17,25	7,75
120	-	-
121	11,75	0,00
122	7,75	11,25
123	7,75	11,25
124	7,25	10,75
125	4,00	12,00
126	5,00	10,75
127	5,25	9,50
128	6,00	12,50
129	6,00	12,50
130	4,50	11,55
131	11,00	4,00
132	11,00	3,00
133	7,00	9,00
134	11,50	0,75

Υπόμνημα / Legend

Μέγιστο βάθος (μ) / Maximum Depth (m)

- <math>< 0.2</math>
- 0.2 - 0.5
- 0.5 - 1
- 1.0 - 2.0
- >2

Τεχνικά έργα / Works

- Ανορθώσιμος / Weir
- Γέφυρα / Βράχο
- Έργο Ταμίωσης Νερού / Water Retention Work
- Οχύλος / Culvert
- Αναχώματα (ή και Διαβεβαιώσεις) / Levees and/or Training Works

Χ.Θ. 0 + 000

Χιλιμετρικές Θύσεις / Chainages

Χαρακτηριστικά Σημεία / Characteristic Points

Οικισμοί / Settlements

Όνομα: Πληθυσμός > 5000

Όνομα: 2000 < Πληθυσμός < 5000

Όνομα: Πληθυσμός < 2000

ΤΕΤΡΑΓΩΝΙΣΜΟΣ ΕΓΣΑ ΒΤ ΑΝΑ 2500Μ. GGHS ΒΤ QUADRATURE PER 2500Μ.

1^η Σημείωση: Τα τεχνικά έργα βασίζονται στην αναμενόμενη περίοδο επαναφοράς, που χρησιμοποιήθηκαν ως δεδομένα εισόδου για τον προσδιορισμό των εκπομπών και βαθμολογήθηκαν σύμφωνα, έχουν προσδιοριστεί βάσει απαιτήσεων επεξεργασίας βροχομετρικών δεδομένων που περιγράφουν την ιστορική περίοδο έως και το 2022. Τα χρονικά διαστήματα για τα οποία ήταν διαθέσιμα τα υδρομετρικά δεδομένα δεν ήταν κανα μετρητή των σταθμών μέτρησης.

2^η Σημείωση: Τα αποτελέσματα που παρουσιάζονται αφορούν αναμενόμενη τεχνικά γεγονός βροχής, που αντιστοιχεί σε 35.58h, 33.166 (σε χιλ. ίση, αντιστοιχεί στην αντίστοιχη συνολική κλίμακας απορροής: Κορακοφυλάκ Ρ. Χειμάρων). συνολικής διάρκειας 24, 24 (βάσει βροχής σε 1η αντίστοιχα σημείωνται ότι ένα περιαστικό βροχής με τον ίδιο όγκο και τον ίδιο χρόνο εξέλιξης αλλά με διαφορετική χρονική κατανομή, θα είχε διαφορετικό πλημμυρικό αποτέλεσμα.

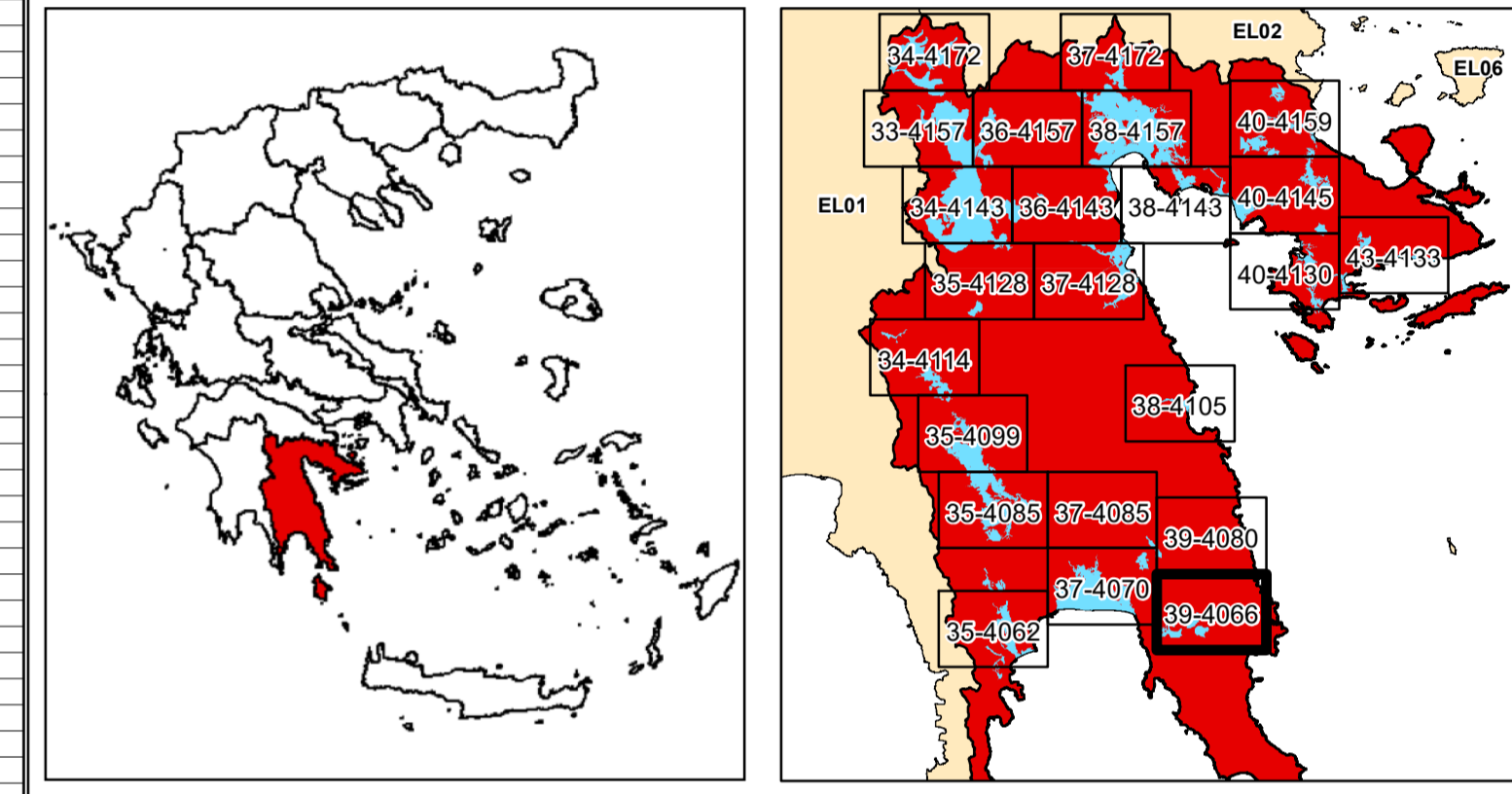

ΕΛΛΗΝΙΚΗ ΔΗΜΟΚΡΑΤΙΑ
ΥΠΟΥΡΓΕΙΟ ΠΕΡΙΒΑΛΛΟΝΤΟΣ & ΕΝΕΡΓΕΙΑΣ
ΓΕΝΙΚΗ ΓΡΑΜΜΑΤΕΙΑ ΦΥΣΙΚΟΥ ΠΕΡΙΒΑΛΛΟΝΤΟΣ ΚΑΙ ΥΔΑΤΩΝ
ΓΕΝΙΚΗ ΔΙΕΥΘΥΝΣΗ ΥΔΑΤΩΝ

**1η ΑΝΑΘΕΩΡΗΣΗ ΣΧΕΔΙΩΝ ΔΙΑΧΕΙΡΙΣΗΣ ΚΙΝΔΥΝΩΝ ΠΛΗΜΜΥΡΑΣ
ΛΕΚΑΝΩΝ ΑΠΟΡΡΟΗΣ ΠΟΤΑΜΩΝ ΤΩΝ ΥΔΑΤΙΚΩΝ ΔΙΑΜΕΡΙΣΜΑΤΩΝ
ΔΥΤΙΚΗΣ, ΒΟΡΕΙΑΣ, ΑΝΑΤΟΛΙΚΗΣ ΠΕΛΟΠΟΝΝΗΣΟΥ ΚΑΙ ΚΡΗΤΗΣ**

Υδατικό Διαμέρισμα
ΑΝΑΤΟΛΙΚΗΣ ΠΕΛΟΠΟΝΝΗΣΟΥ (EL03)

Στάδιο 1^ο - Παραδοτέο 5

Χάρτες Επικινδυνότητας Πλημμύρας

ΧΑΡΤΗΣ ΕΠΙΚΙΝΔΥΝΟΤΗΤΑΣ ΠΛΗΜΜΥΡΑΣ
ΑΠΟ ΠΟΤΑΜΙΕΣ ΡΟΕΣ / ΛΙΜΝΕΣ.
ΧΩΡΙΚΗ ΚΑΤΑΝΟΜΗ ΜΕΓΙΣΤΟΥ ΒΑΘΟΥΣ ΠΛΗΜΜΥΡΑΣ
ΓΙΑ ΠΕΡΙΟΔΟ ΕΠΑΝΑΦΟΡΑΣ T = 1000 ΕΤΗ

ΖΔΥΚΠ: EL03APSR001

FLUVIAL FLOOD HAZARD MAP
SPATIAL DISTRIBUTION OF MAXIMUM DEPTH
FOR RETURN PERIOD T = 1000 YEARS

APSR: EL03APSR001

ΑΡΙΘΜΟΣ Φ. ΧΑΡΤΗ	EL03-05-DMAX-01K-025-39-4066-03	ΚΛΙΜΑΚΑ	1:25.000
ΗΜΕΡΟΜΗΝΙΑ	15-12-2023	ΕΚΔΟΣΗ	3.0

ΑΝΑΔΟΧΟΣ ΜΕΛΕΤΗΣ
ΚΟΙΝΟΠΡΑΞΙΑ 1ης ΑΝΑΘΕΩΡΗΣΗΣ ΣΧΕΔΙΩΝ ΔΙΑΧΕΙΡΙΣΗΣ ΚΙΝΔΥΝΩΝ ΠΛΗΜΜΥΡΑΣ
ΠΕΛΟΠΟΝΝΗΣΟΥ-ΚΡΗΤΗΣ

A.D.T. ΩΜΕΓΑ ΣΥΜΒΟΥΛΟΙ ΜΗΧΑΝΙΚΟΙ Α.Τ.Ε./ ADVANCED ENVIRONMENTAL STUDIES
ΣΥΜΒΟΥΛΟΙ ΜΗΧΑΝΙΚΟΙ Α.Μ.Ε.

ΕΣΠΑ 2014-2020

Με τη συγχρηματοδότηση της Ελλάδας και της Ευρωπαϊκής Ένωσης