

Σημείο ID	Χρόνος Αφίξης (ώρας) Πλημμύρας βάθους $\mu \geq 0,30m$ / Arrival Time (hrs) of flood depth $\mu \geq 0,30m$	Χρόνος Παραμονής (ώρας) Πλημμύρας βάθους $\mu \geq 0,30m$ / Duration (hrs) of flood depth $\mu \geq 0,30m$
1	38,25	24,75
2	47,25	8,25
3	12,50	50,50
4	19,50	18,25
5	26,25	12,50
6	29,00	29,50
7	10,75	28,25
8	16,75	13,25
9	10,00	21,50
10	8,50	25,50
11	7,00	27,00
12	4,00	30,00
13	10,25	23,75
14	5,75	28,25
15	4,50	28,25
16	5,75	28,25
17	7,25	21,50
18	6,25	27,25
19	29,75	29,25
20	45,00	12,50
21	6,75	27,25
22	11,75	27,25
23	8,25	23,25
24	4,00	4,00
25	22,50	1,00
26	42,50	11,50
27	25,00	30,25
28	34,25	19,50
29	14,75	45,25
30	36,50	15,50
31	9,25	47,00
32	9,50	46,50
33	-	-
34	44,25	7,25
35	36,75	16,75
36	45,25	14,75
37	-	-
38	14,25	42,25
39	28,75	24,00
40	11,50	48,50
41	47,25	3,25
42	12,75	37,25
43	11,75	1,50
44	23,00	4,75
45	13,25	23,75
46	10,50	10,50
47	21,50	11,00
48	13,25	19,25
49	13,25	18,75
50	13,25	18,75
51	23,25	3,50
52	8,25	12,75
53	8,75	9,25
54	8,75	9,25
57	23,25	4,00
58	-	-
59	11,00	23,00
60	23,50	5,50
61	13,75	2,50
62	16,00	16,50
63	14,25	18,25
64	15,50	16,75
65	14,00	17,50
66	24,75	28,25
67	27,00	26,00
68	42,50	9,50
69	30,75	22,25
70	32,25	20,75
71	42,00	11,00
72	35,75	17,25
73	43,00	10,00
74	44,00	0,00
75	40,25	12,50
76	38,75	13,50
77	42,00	11,00
78	43,00	10,00
79	12,75	17,00
80	21,75	6,00
81	16,75	16,25
82	24,50	8,50
83	15,50	18,50
84	23,25	3,50
85	13,75	21,25
86	22,50	12,50
87	20,25	14,75
88	-	-
89	-	-
90	19,50	15,50
91	17,00	18,00
92	24,25	6,50
93	23,25	9,25
94	23,50	5,00
95	24,75	1,75
96	27,50	7,50
97	14,50	3,25
98	23,00	10,50
99	24,25	2,00
100	14,75	13,75
101	13,00	18,75
102	13,50	21,50
103	13,50	16,00
104	13,25	16,50
105	13,75	21,25
106	8,25	11,25
107	10,00	20,25
108	9,75	25,25
109	22,25	6,50
110	22,75	10,75
111	18,25	15,25
112	24,75	5,00
113	20,00	12,50
114	23,50	10,00
115	23,50	4,75
117	11,50	8,50
118	8,25	7,75
119	17,25	7,75
120	-	-
121	11,75	0,00
122	7,75	11,25
123	7,25	10,75
124	7,25	10,75
125	4,00	12,00
126	5,00	10,75
127	5,25	9,50
128	6,00	12,50
129	6,00	12,50
130	4,50	11,55
131	11,00	4,00
132	11,00	3,00
133	7,00	9,00
134	11,50	0,75

Υπόμνημα / Legend

Μέγιστο βάθος (μ) / Maximum Depth (m)

- < 0.2
- 0.2 - 0.5
- 0.5 - 1
- 1.0 - 2.0
- >2

Τεχνικά έργα / Works

- Ανορθώσιμος / Weir
- Γέφυρα / Βράχος / Bridge
- Έργο Ταμίωσης Νερού / Water Retention Work
- Οχετός / Culvert
- Αναχώματα (ή και Διαβετήριες) / Levees and/or Training Works

Άξονας Υδατορρέματος / Stream axis

Λίμνες, Ταμιευτήρες / Lakes, Reservoirs

Μεταβατικά ύδατα / Transitional waters

Χ.Θ. 0 + 000

Χιλιμετρικές Θύσεις / Chainages

Χαρακτηριστικά Σημεία / Characteristic Points

Οικισμοί / Settlements

Όνομα

- Πληθυσμός > 5000
- 2000 < Πληθυσμός < 5000

Όνομα

- Πληθυσμός > 2000
- Πληθυσμός < 2000

ΤΕΤΡΑΓΩΝΙΣΜΟΣ ΕΓΣΑ ΣΤ ΑΝΑ 2500Μ. GGHS ΣΤ QUADRATURE PER 2500Μ.

Οδικό Δίκτυο

- Πρωτεύουσα/Primary
- Δεύτερον/Secondary
- Υπόλοιπο/Other
- Σιδηροδρομική Γραμμή/ Railway

1^η Σημείωση:
T = 1000 έτη. Τα τεχνικά γενιάκια βροχής της συγκεκριμένης περιόδου επαναφοράς, που χρησιμοποιήθηκαν ως δεδομένα εισόδου για τον προσδιορισμό των εκποσών και βαθμολογημένων πλημμυρών, έχουν προσομοιωθεί βάσει ιστορικών επεξεργασίας βροχομετρικών δεδομένων που περιγράφουν την ιστορική περίοδο έως και το 2022. Τα χρονικά διαστήματα για τα οποία ήταν διαθέσιμα τα ιστορικά δεδομένα δεν ήταν κανονικά μεταξύ των σταθμών μέτρησης.

2^η Σημείωση:
Τα αποτελέσματα που παρουσιάζονται αφορούν συγκεκριμένα τεχνικά γενιάκια βροχής που αποσπάζει σε 65.580, 12.378 (σε χιλ. litr.) αντίστοιχη στήλη της συνολικής κλιματικής απορροής.

Υπόμνημα:
Το αποτέλεσμα που παρουσιάζονται αφορούν συγκεκριμένα τεχνικά γενιάκια βροχής που αποσπάζει σε 65.580, 12.378 (σε χιλ. litr.) αντίστοιχη στήλη της συνολικής κλιματικής απορροής.

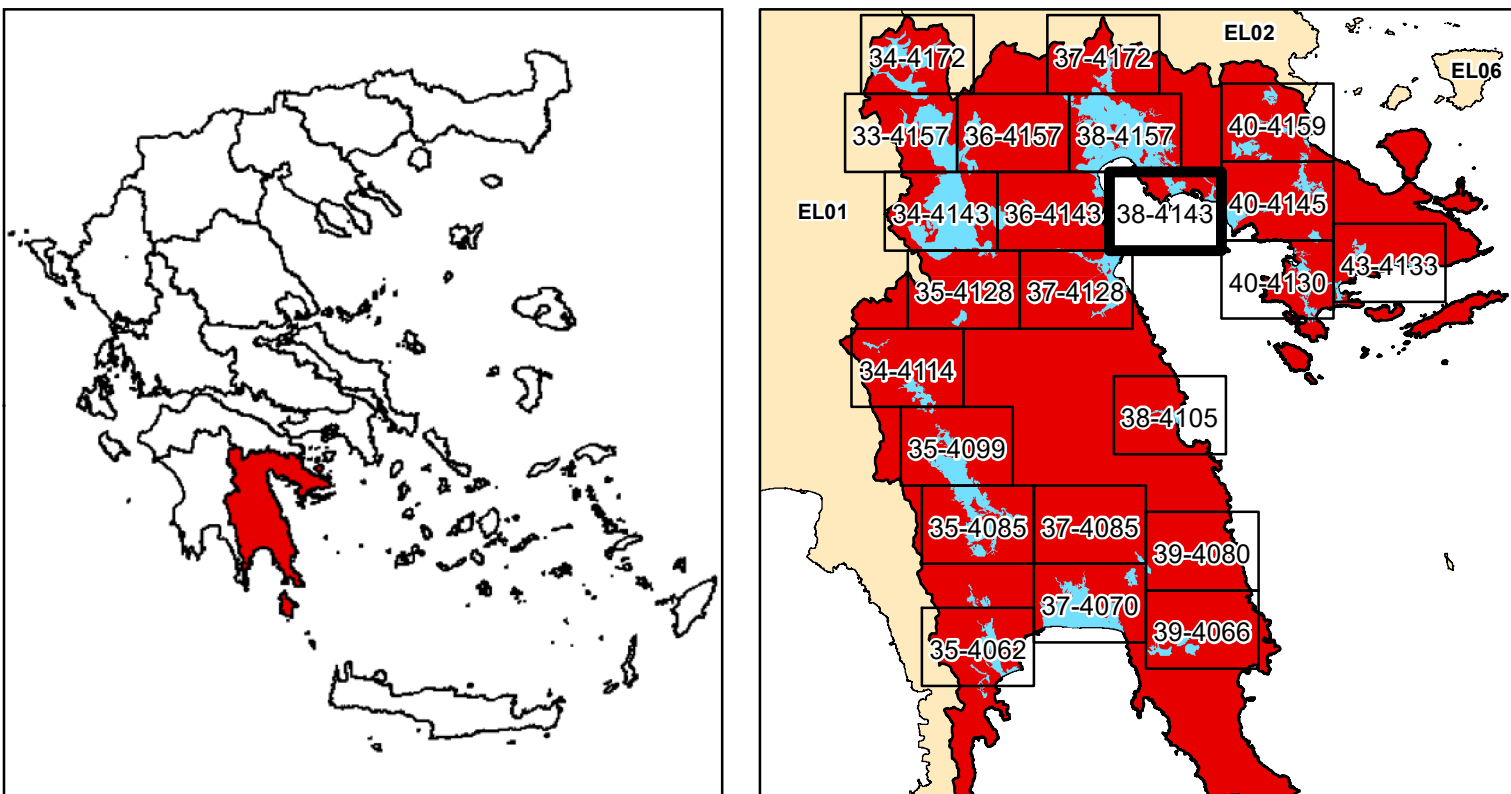

ΕΛΛΗΝΙΚΗ ΔΗΜΟΚΡΑΤΙΑ
ΥΠΟΥΡΓΕΙΟ ΠΕΡΙΒΑΛΛΟΝΤΟΣ & ΕΝΕΡΓΕΙΑΣ
ΓΕΝΙΚΗ ΓΡΑΜΜΑΤΕΙΑ ΦΥΣΙΚΟΥ ΠΕΡΙΒΑΛΛΟΝΤΟΣ ΚΑΙ ΥΔΑΤΩΝ
ΓΕΝΙΚΗ ΔΙΕΥΘΥΝΣΗ ΥΔΑΤΩΝ

1η ΑΝΑΘΕΩΡΗΣΗ ΣΧΕΔΙΩΝ ΔΙΑΧΕΙΡΙΣΗΣ ΚΙΝΔΥΝΩΝ ΠΛΗΜΜΥΡΑΣ
ΛΕΚΑΝΩΝ ΑΠΟΡΡΟΗΣ ΠΟΤΑΜΩΝ ΤΩΝ ΥΔΑΤΙΚΩΝ ΔΙΑΜΕΡΙΣΜΑΤΩΝ
ΔΥΤΙΚΗΣ, ΒΟΡΕΙΑΣ, ΑΝΑΤΟΛΙΚΗΣ ΠΕΛΟΠΟΝΝΗΣΟΥ ΚΑΙ ΚΡΗΤΗΣ

Υδατικό Διαμέρισμα
ΑΝΑΤΟΛΙΚΗΣ ΠΕΛΟΠΟΝΝΗΣΟΥ (EL03)

Στάδιο 1^ο - Παραδοτέο 5
Χάρτες Επικινδυνότητας Πλημμύρας

ΧΑΡΤΗΣ ΕΠΙΚΙΝΔΥΝΟΤΗΤΑΣ ΠΛΗΜΜΥΡΑΣ
ΑΠΟ ΠΟΤΑΜΙΕΣ ΡΟΕΣ / ΛΙΜΝΕΣ.
ΧΩΡΙΚΗ ΚΑΤΑΝΟΜΗ ΜΕΓΙΣΤΟΥ ΒΑΘΟΥΣ ΠΛΗΜΜΥΡΑΣ
ΓΙΑ ΠΕΡΙΟΔΟ ΕΠΑΝΑΦΟΡΑΣ T = 1000 ΕΤΗ
ΖΔΥΚΠ: EL03APSF006, EL03APSF003

FLUVIAL FLOOD HAZARD MAP.
SPATIAL DISTRIBUTION OF MAXIMUM DEPTH
FOR RETURN PERIOD T = 1000 YEARS
APSF: EL03APSF006, EL03APSF003

ΑΡΙΘΜΟΣ Φ. ΧΑΡΤΗ	EL03-05-DMAX-01K-025-38-4143-03	ΚΛΙΜΑΚΑ	1:25.000
ΗΜΕΡΟΜΗΝΙΑ	15-12-2023	ΕΚΔΟΣΗ	3.0

ΑΝΑΔΟΧΟΣ ΜΕΛΕΤΗΣ
ΚΟΙΝΟΠΡΑΞΙΑ 1ης ΑΝΑΘΕΩΡΗΣΗΣ ΣΧΕΔΙΩΝ ΔΙΑΧΕΙΡΙΣΗΣ ΚΙΝΔΥΝΩΝ ΠΛΗΜΜΥΡΑΣ
ΠΕΛΟΠΟΝΝΗΣΟΥ-ΚΡΗΤΗΣ

A.D.T. ΩΜΕΓΑ ΣΥΜΒΟΥΛΟΙ ΜΗΧΑΝΙΚΟΙ Α.Τ.Ε./ ADVANCED ENVIRONMENTAL STUDIES
ΣΥΜΒΟΥΛΟΙ ΜΗΧΑΝΙΚΟΙ Α.Μ.Ε.

ΕΣΠΑ
2014-2020
ανάπτυξη - εργασία - αλληλεγγύη

Με τη συγχρηματοδότηση της Ελλάδας και της Ευρωπαϊκής Ένωσης