

ΕΛ02APSF008
Χαμηλές Ζώνες Λεκάνων απορροής Ανατολικής Αχαιάς από Σκαφίδια έως Ψαθόπυργο

ΕΛ02APSF008
Χαμηλές Ζώνες Λεκάνων απορροής Ανατολικής Αχαιάς από Σκαφίδια έως Ψαθόπυργο



Υπόμνημα / Legend

ΧΡΗΣΕΙΣ ΓΗΣ - ΟΙΚΟΝΟΜΙΚΕΣ ΔΡΑΣΤΗΡΙΟΤΗΤΕΣ / LAND USE - ECONOMIC ACTIVITIES
(εντός ζώνης κατάκλισης / within flood zone)

ΕΚΠΑΙΔΕΥΣΗ / EDUCATION	ΕΝΔΕΙΚΤΙΚΟΣ ΦΥΣΙΟΜΟΣ ΠΛΗΘΥΣΜΟΣ / INDICATIVE AFFECTED POPULATION	ΘΕΡΜΟΚΗΠΙΑ / GREENHOUSES
ΧΩΡΟΙ ΑΘΛΗΤΙΣΜΟΥ / SPORTS FACILITIES	< 500	ΛΟΙΠΕΣ ΚΑΛΙΕΡΓΕΙΕΣ / OTHER CROPS
ΔΟΜΕΣ ΠΟΛΙΤΙΚΗΣ ΠΡΟΣΤΑΣΙΑΣ / CIVIL PROTECTION FACILITIES	500 - 2000	ΒΙΟΜΗΧΑΝΙΚΕΣ ΣΥΚΕΤΗΡΣΕΙΣ / INDUSTRIAL SITES
ΜΟΝΑΔΕΣ ΠΡΟΝΟΙΑΣ / WELFARE UNITS	> 2000	ΠΕΡΙΟΧΗ ΑΕΡΟΔΡΟΜΙΟΥ / AIRPORT AREA
ΥΠΟΣΤΑΘΜΟΙ ΔΕΗ / ELECTRICAL SUBSTATIONS	ΧΩΡΟΙ ΠΟΛΙΤΙΣΤΙΚΗΣ ΚΑΙ ΟΙΚΟΝΟΜΙΑΣ / CULTURAL SITES	ΑΝΑΠΤΥΓΜΕΝΕΣ ΤΟΥΡΙΣΤΙΚΑ ΠΕΡΙΟΧΕΣ / DEVELOPED TOURIST AREAS
ΥΔΡΕΥΤΙΚΕΣ ΓΕΩΤΡΗΣΕΙΣ / WATER SUPPLY BOREHOLES	ΔΙΣΜΕΛΑΚΟΔΕΘΝΟΥΣ ΣΗΜΑΣΙΑΣ / POINTS OF INTERNATIONAL IMPORTANCE	ΑΝΑΠΤΥΣΣΟΜΕΝΕΣ ΤΟΥΡΙΣΤΙΚΑ ΠΕΡΙΟΧΕΣ / DEVELOPING TOURIST AREAS
ΚΤΗΝΟΤΡΟΦΙΚΕΣ ΜΟΝΑΔΕΣ / ANIMAL FARMS	ΕΚΤΑΤΟΚΩ ΔΙΕΘΝΟΥΣ ΣΗΜΑΣΙΑΣ / SITES OF NATIONAL IMPORTANCE	ΒΙΟΜΗΧΑΝΙΕΣ / INDUSTRIES
ΜΕΤΑΛΛΕΥΣΤΙΚΕΣ ΠΕΡΙΟΧΕΣ / MINING AREAS	ΔΙΣΜΕΛΑΚΟ ΕΘΝΙΚΗΣ ΣΗΜΑΣΙΑΣ / POINTS OF NATIONAL IMPORTANCE	ΙΕΟ
ΕΡΓΑ ΔΙΑΧΕΙΡΙΣΗΣ ΥΓΡΩΝ ΑΠΟΒΛΗΤΩΝ / WASTEWATER TREATMENT PLANT	ΔΙΣΜΕΛΑΚΟ ΕΘΝΙΚΗΣ ΣΗΜΑΣΙΑΣ / POINTS OF NATIONAL IMPORTANCE	SEVESO
ΕΡΓΑ ΔΙΑΧΕΙΡΙΣΗΣ ΕΠΕΞΕΡΦΑΔΙΣΜΟΥ / WASTEWATER TREATMENT PLANT	ΣΤΕΙΟΝΟΜΙΚΕΣ ΜΟΝΑΔΕΣ / HEALTH UNITS	ΑΛΛΕΣ ΒΙΟΜΗΧΑΝΙΕΣ / OTHER INDUS TREES
ΧΥΤΑ / LANDFILL	ΝΟΣΟΚΟΜΕΙΑ / HOSPITALS	ΔΙΚΤΥΟ ΔΙΑΧΕΙΡΙΣΗΣ ΜΕΤΕΩΡΩΝ ΕΡΓΩΝ ΟΔΟΠΟΙΙΑΣ / ROAD NETWORK (DIRECTORATE OF ROAD)
ΑΚΩΝΤΟΚΑΤΕΡΧΟΜΕΝΟΙ ΣΤΟΙΧΕΙΑ ΕΛΛΑΔΙΚΗΣ ΕΚΔΕΛΤΗΣ / BEIRP AND FRMP DATA	ΚΛΙΝΙΚΕΣ - ΚΕΝΤΡΑ ΥΓΕΙΑΣ / CLINICS - HEALTH CENTERS	ΣΧΕΔΙΑ ΚΑΤΑΣΤΑΣΗΣ ΕΡΓΩΝ ΚΑΤΑΣΤΡΟΦΩΝ / CONSTRUCTION WORKS DESIGNS
ΖΩΝΗ ΠΛΗΜΜΥΡΑΣ / Flood Zone	ΠΡΟΣΤΑΣΙΑΣ ΠΕΡΙΟΧΕΣ ΤΗΣ ΟΔΗΓΙΑΣ 2000/60/ΕΚ / PROTECTED AREAS OF 2000/60/EC DIRECTIVE	ΣΤΑΘΜΟΛΟΓΙΚΟ ΔΙΚΤΥΟ / RAILWAY NETWORK
Άλλη Υδατική Διαίρεση / Other River Basin Districts	ΕΙΔΙΚΕΣ ΖΩΝΕΣ ΔΙΑΤΗΡΗΣΗΣ (SAC AND SCI) / ΕΙΔΙΚΕΣ ΖΩΝΕΣ ΔΙΑΤΗΡΗΣΗΣ ΚΑΙ ΤΟΠΟ ΚΟΝΙΟΤΗΤΗΣ ΠΡΟΣΤΑΣΙΑΣ (SAC AND SCI)	ΥΔΡΟΤΑΚΤΑ ΕΡΓΑ / HYDRAULIC WORKS
Υδατικό Διαμέρισμα EL02 / River Basin District EL02	ΕΙΔΙΚΕΣ ΖΩΝΕΣ ΔΙΑΤΗΡΗΣΗΣ ΚΑΙ ΖΩΝΕΣ ΕΙΔΙΚΗΣ ΠΡΟΣΤΑΣΙΑΣ (SAC AND SPA)	ΥΔΡΟΤΑΚΤΑ ΕΡΓΑ / HYDRAULIC WORKS
Πλάγιο Όριο Ανομιμίας ΜΕΩ / Flood Boundary due to ASL Rising	ΕΙΔΙΚΕΣ ΖΩΝΕΣ ΔΙΑΤΗΡΗΣΗΣ (SPA)	ΥΔΡΟΤΑΚΤΑ ΕΡΓΑ / HYDRAULIC WORKS
Λίμνες / Lakes	ΕΙΔΙΚΕΣ ΖΩΝΕΣ ΔΙΑΤΗΡΗΣΗΣ (SAC)	ΥΔΡΟΤΑΚΤΑ ΕΡΓΑ / HYDRAULIC WORKS
Μεταβατικά ύδατα / Transitional Waters	Υδατο Κοινοβιότοπος - φυσικοί Παράνοοι ΥΣ / Wetland Mires - Natural Coastal WS	ΥΔΡΟΤΑΚΤΑ ΕΡΓΑ / HYDRAULIC WORKS
	Βουνοπλαγιές Υδατο Αναψυχής / Island Recreational Waters	ΥΔΡΟΤΑΚΤΑ ΕΡΓΑ / HYDRAULIC WORKS

1^ο Σχημάτισμα:
T = 50 ετη: Τα τεχνητά γενόσημα βροχής της συγκεκριμένης περιόδου απορροής, που χρησιμοποιήθηκαν ως δεδομένα εισόδου για την προσομοίωση των εκπομπών και βολυβοκατακλιτών πλημμύρας, έχουν παραχθεί βάσει στατιστικής επεξεργασίας δεδομένων που παραγράφηκαν την ιστορική περίοδο έως και το 2022. Τα χρονικά διαστήματα για τα οποία ήταν διαθέσιμα τα δεδομένα εισόδου δεν ήταν κοινά μεταξύ των σταθμών μέτρησης.

2^ο Σχημάτισμα:
Τα αποτελέσματα που παρουσιάζονται αφορούν συγκεκριμένο τεχνητό γενόσημο βροχής που αντιστοιχεί σε 316,771, 16,365, 9,720, 3,789, 25,532, 4,470, 26,693 (σε χιλ. τον. αντιστοιχεί στήλη της ανομοίωσης μετρήσιμης απορροής: Πηνειός Π., Ανατολός Ρ., Μελάσσος Ρ., Λεκανοσφ. Γουβός Ρ., Μουντρούπη Ρ., Γουρμάσσος Ρ.), συνολικής διάρκειας 12, 48, 12, 24, 48, 24 (δίδονται βροχές σε η/μ αντιστοίχως). Σημειώνεται ότι ένα περιαστικό βροχής με τον ίδιο όγκο και τον ίδιο χρόνο εξέλιξης αλλά με διαφορετική χρονική κατανομή, θα είχε διαφορετικό πλημμυρικό αποτέλεσμα.

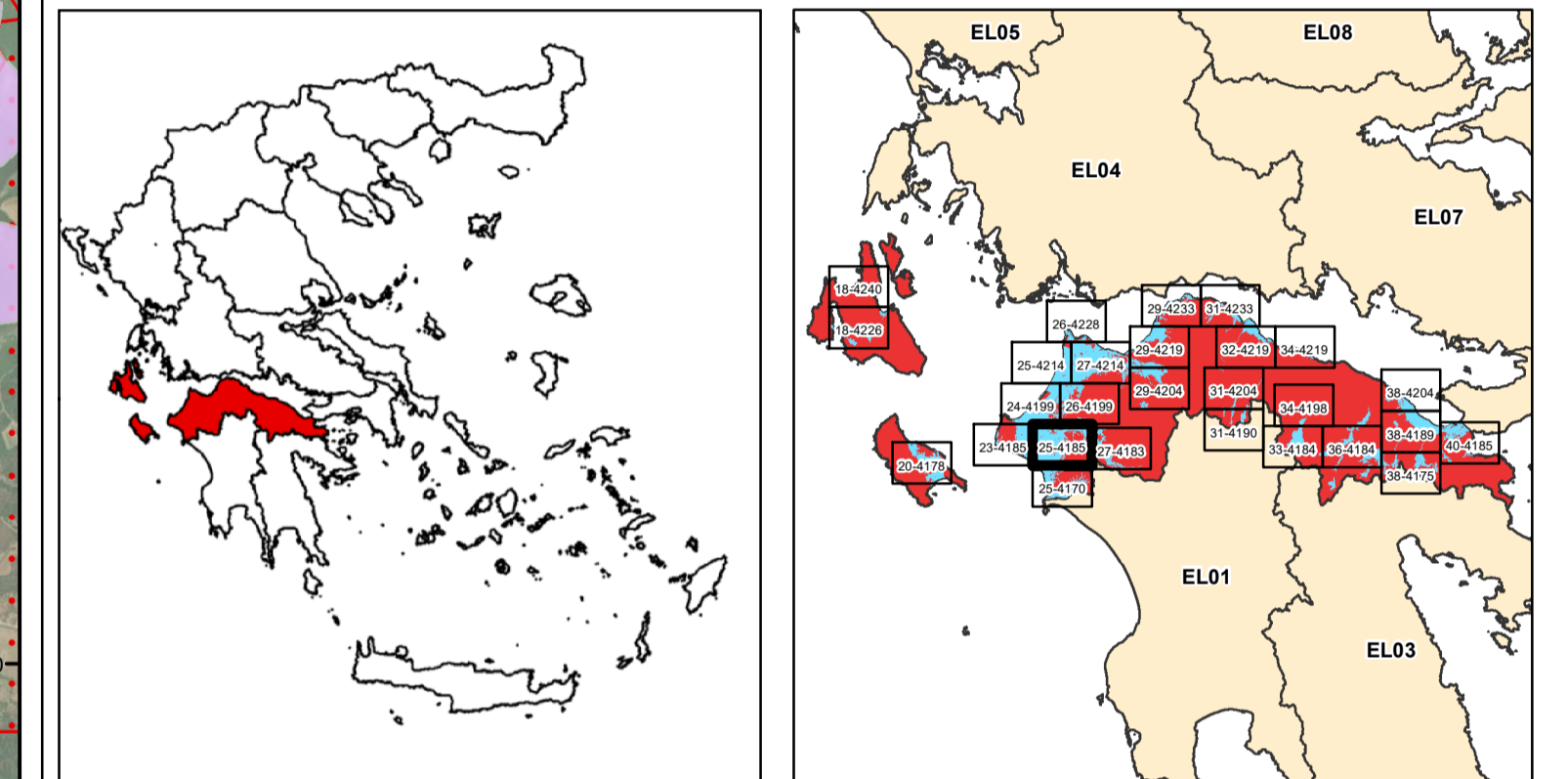

ΕΛΛΗΝΙΚΗ ΔΗΜΟΚΡΑΤΙΑ
ΥΠΟΥΡΓΕΙΟ ΠΕΡΙΒΑΛΛΟΝΤΟΣ & ΕΝΕΡΓΕΙΑΣ
ΓΕΝΙΚΗ ΓΡΑΜΜΑΤΕΙΑ ΦΥΣΙΚΟΥ ΠΕΡΙΒΑΛΛΟΝΤΟΣ ΚΑΙ ΥΔΑΤΩΝ
ΓΕΝΙΚΗ ΔΙΕΥΘΥΝΣΗ ΥΔΑΤΩΝ

1η ΑΝΑΘΕΩΡΗΣΗ ΣΧΕΔΙΩΝ ΔΙΑΧΕΙΡΙΣΗΣ ΚΙΝΔΥΝΩΝ ΠΛΗΜΜΥΡΑΣ
ΛΕΚΑΝΩΝ ΑΠΟΡΡΟΗΣ ΠΟΤΑΜΩΝ ΤΩΝ ΥΔΑΤΙΚΩΝ ΔΙΑΜΕΡΙΣΜΑΤΩΝ
ΔΥΤΙΚΗΣ, ΒΟΡΕΙΑΣ, ΑΝΑΤΟΛΙΚΗΣ ΠΕΛΟΠΟΝΝΗΣΟΥ ΚΑΙ ΚΡΗΤΗΣ

Υδατικό Διαμέρισμα
ΒΟΡΕΙΑΣ ΠΕΛΟΠΟΝΝΗΣΟΥ (EL02)

Στάδιο 1^ο - Παραδοτέο 7

Χάρτες Κινδύνων Πλημμύρας

ΧΑΡΤΗΣ ΚΙΝΔΥΝΩΝ ΠΛΗΜΜΥΡΑΣ
ΑΠΟ ΠΟΤΑΜΙΕΣ ΡΟΕΣ / ΛΙΜΝΕΣ,
ΓΙΑ ΠΕΡΙΟΔΟ ΕΠΑΝΑΦΟΡΑΣ T = 50 ΕΤΗ

ΖΩΓΚΠ: EL02APSF008

FLUVIAL FLOOD RISK MAP
FOR RETURN PERIOD T = 50 YEARS

APSF: EL02APSF008

ΑΡΙΘΜΟΣ Φ. ΧΑΡΤΗ	EL02-07-FRSK-050-025-25-4185-03	ΚΑΙΜΑΚΑ	1:25.000
ΗΜΕΡΟΜΗΝΙΑ	12-2023	ΕΚΔΟΣΗ	3.0

ΑΝΑΔΟΧΟΣ ΜΕΛΕΤΗΣ
ΚΟΙΝΟΠΡΑΞΙΑ 1ης ΑΝΑΘΕΩΡΗΣΗΣ ΣΧΕΔΙΩΝ ΔΙΑΧΕΙΡΙΣΗΣ ΚΙΝΔΥΝΩΝ ΠΛΗΜΜΥΡΑΣ
ΠΕΛΟΠΟΝΝΗΣΟΥ-ΚΡΗΤΗΣ

A.D.T. ΩΜΕΓΑ ΣΥΜΒΟΥΛΟΙ ΜΗΧΑΝΙΚΟΙ Α.Τ.Ε./ ADVANCED ENVIRONMENTAL STUDIES
ΣΥΜΒΟΥΛΟΙ ΜΗΧΑΝΙΚΟΙ Α.Μ.Ε.

ΕΣΠΑ
2014-2020

Με τη συγχρηματοδότηση της Ελλάδας και της Ευρωπαϊκής Ένωσης