

**EL02APSF008**  
Χαμηλές Ζώνες Λεκανών απορροής Ανατολικής Αχαιας από Σκαφιδιά έως Ψαθότυργο

**EL02APSF008**  
Χαμηλές Ζώνες Λεκανών απορροής Ανατολικής Αχαιας από Σκαφιδιά έως Ψαθότυργο

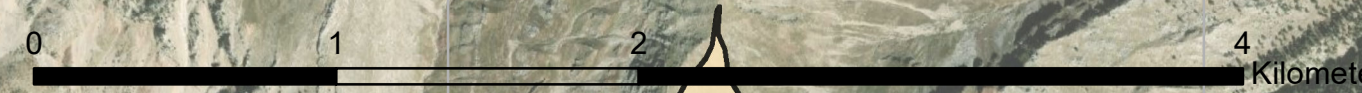

**Υπόμνημα / Legend**

ΧΡΗΣΕΙΣ ΓΗΣ - ΟΙΚΟΝΟΜΙΚΕΣ ΔΡΑΣΤΗΡΙΟΤΗΤΕΣ / LAND USE - ECONOMIC ACTIVITIES  
(εντός ζώνης κατάλυσης / within flood zone)

ΕΚΠΑΙΔΕΥΣΗ / EDUCATION	ΕΝΔΕΙΚΤΙΚΟΣ ΘΥΜΩΝΟΣ ΠΛΗΘΥΣΜΟΣ / INDICATIVE AFFECTED POPULATION	ΘΕΡΜΟΚΗΠΙΑ / GREENHOUSES
ΧΩΡΟΙ ΑΘΛΗΤΙΣΜΟΥ / SPORTS FACILITIES	< 500	ΛΟΙΠΕΣ ΚΑΛΙΕΡΓΕΙΕΣ / OTHER CROPS
ΟΜΟΙΕΣ ΠΟΛΙΤΙΚΗΣ ΠΡΟΤΕΣΙΑΣ / CIVIL PROTECTION FACILITIES	500 - 2000	ΒΙΟΧΗΜΙΚΕΣ ΕΓΚΕΝΤΡΩΣΕΙΣ / INDUSTRIAL SITES
ΜΟΝΑΔΕΣ ΠΡΟΝΟΙΑΣ / WELFARE UNITS	> 2000	ΠΕΡΙΟΧΗ ΑΕΡΟΔΡΟΜΙΟΥ / AIRPORT AREA
ΥΠΟΣΤΑΣΜΟΙ ΔΕΗ / ELECTRICAL SUBSTATIONS	ΧΩΡΟΙ ΠΟΛΙΤΙΣΤΙΚΗΣ ΚΑΙ ΦΙΛΟΝΟΜΙΑΣ / CULTURAL SITES	ΑΝΑΠΤΥΓΜΕΝΕΣ ΤΟΥΡΙΣΤΙΚΑ ΠΕΡΙΟΧΕΣ / DEVELOPED TOURIST AREAS
ΥΔΡΕΥΤΙΚΕΣ ΓΕΣΤΗΡΕΙΣ / WATER SUPPLY BOREHOLES	ΔΙΕΘΝΑΚΟΙ ΔΙΕΘΝΟΥΣ ΣΗΜΑΣΙΑΣ / POINTS OF INTERNATIONAL IMPORTANCE	ΑΝΑΠΤΥΓΣΙΜΕΣ ΤΟΥΡΙΣΤΙΚΑ ΠΕΡΙΟΧΕΣ / DEVELOPING TOURIST AREAS
ΚΤΗΝΟΤΡΟΦΙΚΕΣ ΜΟΝΑΔΕΣ / ANIMAL FARMS	ΕΚΤΑΤΟΚΟ ΔΙΕΘΝΟΥΣ ΣΗΜΑΣΙΑΣ / SITES OF INTERNATIONAL IMPORTANCE	ΒΙΟΦΑΡΜΑΚΕΥΤΙΚΑ ΒΙΟΜΗΧΑΝΙΕΣ / BIOPHARMACEUTICAL INDUSTRIES
ΜΕΤΑΛΛΕΥΤΙΚΕΣ ΠΕΡΙΟΧΕΣ / MINING AREAS	ΔΙΕΘΝΑΚΟΙ ΕΘΝΙΚΗΣ ΣΗΜΑΣΙΑΣ / POINTS OF NATIONAL IMPORTANCE	ΑΛΛΕΣ ΒΙΟΜΗΧΑΝΙΕΣ / OTHER INDUSTRIES
ΕΡΓΑ ΔΙΑΧΕΙΡΙΣΗΣ ΥΓΡΩΝ ΑΠΟΡΡΙΣΤΩΝ / WASTEWATER TREATMENT PLANT	ΕΘΝΙΚΟΙ ΕΘΝΙΚΗΣ ΣΗΜΑΣΙΑΣ / POINTS OF NATIONAL IMPORTANCE	ΔΙΚΤΥΟ ΔΙΕΥΘΥΝΣΗΣ ΕΡΓΩΝ ΕΡΓΩΝ ΟΔΟΠΟΙΙΑΣ / ROAD NETWORK (DIRECTORATE OF ROAD CONSTRUCTION WORKS DESIGNS)
ΕΓΚΑΤΑΤΑΞΕΙΣ ΕΠΕΡΕΡΡΑΣΙΑΣ ΧΥΤΑ / LANDFILL	ΣΗΜΑΝΤΟΤΗΤΕΣ ΕΘΝΙΚΗΣ ΣΗΜΑΣΙΑΣ / SITES OF NATIONAL IMPORTANCE	ΔΕΥΤΕΡΩΝ ΕΘΝΙΚΟ ΔΙΚΤΥΟ ΔΙΚΤΥΟ / SECONDARY NATIONAL ROAD NETWORK
ΑΕΛΑΙ / UNCONTROLLED DUMPING	ΥΠΕΙΘΟΝΟΜΙΚΕΣ ΜΟΝΑΔΕΣ / HEALTH UNITS	ΠΡΩΤΕΥΟΝ ΕΠΑΡΧΙΑΚΟ ΔΙΚΤΥΟ ΔΙΚΤΥΟ / MAJOR PROVINCIAL ROAD NETWORK
ΣΤΟΙΧΙΑ ΣΑΛΑΚΙΩΝ ΚΑΙ ΣΑΚΙΩΝ / RBP AND FRMP DATA	ΝΟΣΟΚΟΜΕΙΑ / HOSPITALS	ΣΙΔΗΡΟΔΡΟΜΙΚΟ ΔΙΚΤΥΟ / RAILWAY NETWORK
ΖΑΥΓΚΗ / RPSFR	ΚΛΙΝΙΚΕΣ - ΚΕΝΤΡΑ ΥΓΕΙΑΣ / CLINICS - HEALTH CENTERS	ΣΤΑΥΡΑΚΙΑ ΕΡΓΩΝ / WATER RESERVOIRS
Άλλα Υδατικά Διαμερίσματα / Other River Basin Districts	ΠΡΟΤΕΤΕΛΟΜΕΝΕΣ ΠΕΡΙΟΧΕΣ ΤΗΣ ΣΑΛΙΑΣ 2000/60/ΕΚ / SPECIAL PROTECTED AREAS OF 2000/60/EC	Αναβάθρες / Weir
Υδατικό Διαμέρισμα EL02 / River Basin District EL02	ΣΧΕΔΙΑ ΚΑΙ ΣΧΕΔΙΑ ΠΡΟΤΕΣΙΑΣ (SAC AND SPA) / ΣΧΕΔΙΑ ΚΑΙ ΣΧΕΔΙΑ ΠΡΟΤΕΣΙΑΣ (SAC AND SPA)	Γέφυρα / Bridge
Άλλες Υδατικές Πηγές / Additional Waters	ΣΧΕΔΙΑ ΚΑΙ ΣΧΕΔΙΑ ΠΡΟΤΕΣΙΑΣ (SAC AND SPA) / ΣΧΕΔΙΑ ΚΑΙ ΣΧΕΔΙΑ ΠΡΟΤΕΣΙΑΣ (SAC AND SPA)	Γέφυρα / Bridge
Μεταβατικά υδατικά / Transitional Waters	ΣΧΕΔΙΑ ΚΑΙ ΣΧΕΔΙΑ ΠΡΟΤΕΣΙΑΣ (SAC AND SPA) / ΣΧΕΔΙΑ ΚΑΙ ΣΧΕΔΙΑ ΠΡΟΤΕΣΙΑΣ (SAC AND SPA)	Γέφυρα / Bridge
Άλλες Υδατικές Πηγές / Additional Waters	ΣΧΕΔΙΑ ΚΑΙ ΣΧΕΔΙΑ ΠΡΟΤΕΣΙΑΣ (SAC AND SPA) / ΣΧΕΔΙΑ ΚΑΙ ΣΧΕΔΙΑ ΠΡΟΤΕΣΙΑΣ (SAC AND SPA)	Γέφυρα / Bridge

**1<sup>ο</sup> Σημείωμα:**  
Το τεχνικό γεγονός Βραχίς, της συγκεκριμένης πεδιάδας αναφοράς, που χρησιμοποιήθηκαν ως δεδομένα εισόδου για τον προσαρμοσμένο των εκτάσεων και βιολογικών πληθυσμών, έχουν προσαρμοστεί βάσει στατιστικής επεξεργασίας βιολογικών δεδομένων που παραγράφησαν την ιστορική περίοδο έως και το 2022. Τα χρονικά διαστήματα για τα οποία ήταν διαθέσιμα τα δεδομένα βιολογικών δεν ήταν κοινά μεταξύ των σταθμών μετρήσης.

**2<sup>ο</sup> Σημείωμα:**  
Τα αποτελέσματα που παρουσιάζονται αφορούν συγκεκριμένα τεχνικό γεγονός Βραχίς που αντιστοιχεί σε 86.270, 316.771, 134.489 (σε χιλ. τον, αντιστοιχεί στήλη) συνολικής διάρκειας σε 12 (δωδεκά Βραχίς σε 12) αντίστοιχα. Σημειώνεται ότι ένα περιαστικό Βραχίς με τον ίδιο όγκο και τον ίδιο χρόνο εξέλιξης αλλά με διαφορετική χρονική κατανομή, θα είχε διαφορετικό πληθυσμιακό αποτέλεσμα.

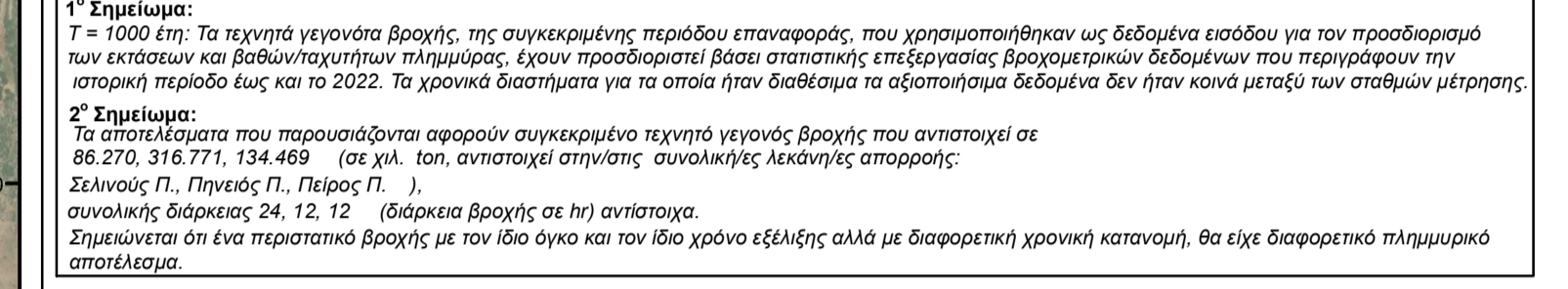

ΕΛΛΗΝΙΚΗ ΔΗΜΟΚΡΑΤΙΑ  
ΥΠΟΥΡΓΕΙΟ ΠΕΡΙΒΑΛΛΟΝΤΟΣ & ΕΝΕΡΓΕΙΑΣ  
ΓΕΝΙΚΗ ΓΡΑΜΜΑΤΕΙΑ ΦΥΣΙΚΟΥ ΠΕΡΙΒΑΛΛΟΝΤΟΣ ΚΑΙ ΥΔΑΤΩΝ  
ΓΕΝΙΚΗ ΔΙΕΥΘΥΝΣΗ ΥΔΑΤΩΝ

**1η ΑΝΑΘΕΩΡΗΣΗ ΣΧΕΔΙΩΝ ΔΙΑΧΕΙΡΙΣΗΣ ΚΙΝΔΥΝΩΝ ΠΛΗΜΜΥΡΑΣ ΛΕΚΑΝΩΝ ΑΠΟΡΡΟΗΣ ΠΟΤΑΜΩΝ ΤΩΝ ΥΔΑΤΙΚΩΝ ΔΙΑΜΕΡΙΣΜΑΤΩΝ ΔΥΤΙΚΗΣ, ΒΟΡΕΙΑΣ, ΑΝΑΤΟΛΙΚΗΣ ΠΕΛΟΠΟΝΝΗΣΟΥ ΚΑΙ ΚΡΗΤΗΣ**

**Υδατικό Διαμέρισμα ΒΟΡΕΙΑΣ ΠΕΛΟΠΟΝΝΗΣΟΥ (EL02)**

**Στάδιο 1<sup>ο</sup> - Παραδοτέο 7**

**Χάρτες Κινδύνων Πλημμύρας**

**ΧΑΡΤΗΣ ΚΙΝΔΥΝΩΝ ΠΛΗΜΜΥΡΑΣ ΑΠΟ ΠΟΤΑΜΙΕΣ ΡΟΕΣ / ΛΙΜΝΕΣ, ΓΙΑ ΠΕΡΙΟΔΟ ΕΠΑΝΑΦΟΡΑΣ T = 1000 ΕΤΗ**

**ΖΑΥΓΚΗ: EL02APSF008**

**FLUVIAL FLOOD RISK MAP FOR RETURN PERIOD T = 1000 YEARS**

**APSF: EL02APSF008**

ΑΡΙΘΜΟΣ Φ. ΧΑΡΤΗ	EL02-07-FRSK-1000-025-29-4204-03	ΚΑΙΜΑΚΑ	1:25.000
ΗΜΕΡΟΜΗΝΙΑ	12-2023	ΕΚΔΟΣΗ	3.0

**ΑΝΑΔΟΧΟΣ ΜΕΛΕΤΗΣ ΚΟΙΝΟΠΡΑΞΙΑ 1ης ΑΝΑΘΕΩΡΗΣΗΣ ΣΧΕΔΙΩΝ ΔΙΑΧΕΙΡΙΣΗΣ ΚΙΝΔΥΝΩΝ ΠΛΗΜΜΥΡΑΣ ΠΕΛΟΠΟΝΝΗΣΟΥ-ΚΡΗΤΗΣ**

**A.D.T. ΩΜΕΓΑ ΣΥΜΒΟΥΛΟΙ ΜΗΧΑΝΙΚΟΙ Α.Τ.Ε. / ADVANCED ENVIRONMENTAL STUDIES ΣΥΜΒΟΥΛΟΙ ΜΗΧΑΝΙΚΟΙ Α.Μ.Ε.**

Με τη συγχρηματοδότηση της Ελλάδας και της Ευρωπαϊκής Ένωσης