

EL02APSF008
Χαμηλές Ζώνες Λεκανών απορροής Ανατολικής Αχαιίας
από Σκαφιδιά έως Ψαθόπορτο

EL02APSF008
Χαμηλές Ζώνες Λεκανών απορροής Ανατολικής Αχαιίας
από Σκαφιδιά έως Ψαθόπορτο

Υπόμνημα / Legend

ΧΡΗΣΕΙΣ ΓΗΣ - ΟΙΚΟΝΟΜΙΚΕΣ ΔΡΑΣΤΗΡΙΟΤΗΤΕΣ / LAND USE - ECONOMIC ACTIVITIES
(εντός ζώνης κατάκλυσης / within flood zone)

ΕΚΠΑΙΔΕΥΣΗ / EDUCATION	ΘΕΡΜΟΚΗΠΙΑ / GREENHOUSES	ΛΟΙΠΕΣ ΚΑΛΙΕΡΓΕΙΕΣ / OTHER CROPS
ΧΩΡΟΙ ΑΘΛΗΤΙΣΜΟΥ / SPORTS FACILITIES	ΒΙΟΜΗΧΑΝΙΚΕΣ ΕΓΚΑΤΑΛΕΙΪΕΣ / INDUSTRIAL SITES	ΑΝΑΠΤΥΓΜΕΝΕΣ ΤΟΥΡΙΣΤΙΚΕΣ ΠΕΡΙΟΧΕΣ / DEVELOPED TOURIST AREAS
ΔΟΜΕΣ ΠΟΛΙΤΙΚΗΣ ΠΡΟΣΤΑΣΙΑΣ / CIVIL PROTECTION FACILITIES	ΠΕΡΙΟΧΗ ΑΕΡΟΔΡΟΜΙΟΥ / AIRPORT AREA	ΒΙΟΦΑΡΜΑΚΕΥΤΙΚΑ ΒΙΟΜΗΧΑΝΙΕΣ / BIOPHARMACEUTICAL INDUSTRIES
ΜΟΝΑΔΕΣ ΠΡΟΝΟΙΑΣ / WELFARE UNITS	ΧΩΡΟΙ ΠΟΛΙΤΙΣΤΙΚΗΣ ΚΑΙΦΡΟΝΟΜΙΑΣ / CULTURAL SITES	ΙΕΕΔ
ΥΠΟΣΤΑΣΙΟΙ ΔΕΗ / ELECTRIC SUBSTATIONS	ΔΙΜΕΛΕΙΣ ΔΙΕΘΝΟΥΣ ΣΗΜΑΣΙΑΣ / SITES OF INTERNATIONAL IMPORTANCE	SEVESO
ΥΔΡΕΥΤΙΚΕΣ ΓΕΩΤΡΗΣΕΙΣ / WATER SUPPLY BOREHOLES	ΕΚΤΑΚΤΟΙ ΕΘΝΙΚΗΣ ΣΗΜΑΣΙΑΣ / SITES OF NATIONAL IMPORTANCE	ΑΛΛΕΣ ΒΙΟΜΗΧΑΝΙΕΣ / OTHER INDUSTRIES
ΚΤΗΝΟΤΡΟΦΙΚΕΣ ΜΟΝΑΔΕΣ / ANIMAL FARMS	ΣΤΑΘΜΟΙ ΕΘΝΙΚΗΣ ΣΗΜΑΣΙΑΣ / SITES OF NATIONAL IMPORTANCE	ΔΙΚΤΥΟ ΟΔΩΝ / ROAD NETWORK
ΕΡΓΑ ΔΙΑΧΕΙΡΗΣΗΣ ΥΓΡΩΝ ΑΠΟΒΛΗΤΩΝ / WASTEWATER TREATMENT PLANT	ΥΓΕΙΟΝΟΜΙΚΕΣ ΜΟΝΑΔΕΣ / HEALTH UNITS	ΕΡΓΑ ΚΑΤΑΣΤΑΣΕΩΣ ΜΕΤΡΩΝ ΕΠΙΣΤΡΟΦΗΣ / CONSTRUCTION WORKS DESIGNS
ΕΓΚΑΤΑΛΕΙΪΕΣ ΕΠΕΞΕΡΧΑΣΙΑΣ ΧΥΤΑ / LANDFILL	ΝΟΣΟΚΟΜΕΙΑ / HOSPITALS	ΠΡΩΤΟΒΑΘΜΙΟ ΕΘΝΙΚΟ ΔΙΚΤΥΟ ΟΔΩΝ / MAJOR NATIONAL ROAD NETWORK
ΑΚΩΝΤΑ ΧΥΤΑ ΚΑΙ ΣΑΚΙ / SBMP AND FRMP DATA	ΚΛΙΝΙΚΕΣ - ΚΕΝΤΡΑ ΥΓΕΙΑΣ / CLINICS - HEALTH CENTERS	ΔΕΥΤΕΡΟΒΑΘΜΙΟ ΕΘΝΙΚΟ ΔΙΚΤΥΟ ΟΔΩΝ / SECONDARY NATIONAL ROAD NETWORK
ΖΩΝΗ ΠΛΗΜΜΥΡΑΣ / Flood Zone	ΠΡΟΣΤΕΤΑΙΟΜΕΝΕΣ ΠΕΡΙΟΧΕΣ ΤΗΣ ΟΔΗΓΙΑΣ 2000/60/ΕΚ / PROTECTED AREAS OF ZOOLOGICAL DIRECTIVE	ΠΡΩΤΟΒΑΘΜΙΟ ΕΠΑΡΧΙΑΚΟ ΔΙΚΤΥΟ ΟΔΩΝ / MAJOR PROVINCIAL ROAD NETWORK
Άλλα Υδατικά Διαμερίσματα / Other River Basin Districts	ΖΩΝΕΣ ΕΙΔΙΚΗΣ ΠΡΟΣΤΑΣΙΑΣ (SAC AND SPA) / SPECIAL PROTECTION AREAS (SAC AND SPA)	ΣΙΔΗΡΟΔΡΟΜΙΚΟ ΔΙΚΤΥΟ / RAILWAY NETWORK
Υδατικό Διαμέρισμα EL02 / River Basin District EL02	ΖΩΝΕΣ ΕΙΔΙΚΗΣ ΠΡΟΣΤΑΣΙΑΣ (SAC AND SPA) / SPECIAL PROTECTION AREAS (SAC AND SPA)	ΥΔΡΟΛΟΓΙΚΑ ΕΡΞΕΣ / HYDROLOGICAL WORKS
Λιμνες Υδατορίσματος / Lakes, Reservoirs	ΖΩΝΕΣ ΕΙΔΙΚΗΣ ΠΡΟΣΤΑΣΙΑΣ (SAC AND SPA) / SPECIAL PROTECTION AREAS (SAC AND SPA)	Έργα Ταμιευσης Νερού / Water Reservoir Network
Μεταβατικά ύδατα / Transitional Waters	ΖΩΝΕΣ ΕΙΔΙΚΗΣ ΠΡΟΣΤΑΣΙΑΣ (SAC AND SPA) / SPECIAL PROTECTION AREAS (SAC AND SPA)	Αναβαθμοί / Weir
Μεταβατικά ύδατα / Transitional Waters	ΖΩΝΕΣ ΕΙΔΙΚΗΣ ΠΡΟΣΤΑΣΙΑΣ (SAC AND SPA) / SPECIAL PROTECTION AREAS (SAC AND SPA)	Γέφυρες / Bridge
Μεταβατικά ύδατα / Transitional Waters	ΖΩΝΕΣ ΕΙΔΙΚΗΣ ΠΡΟΣΤΑΣΙΑΣ (SAC AND SPA) / SPECIAL PROTECTION AREAS (SAC AND SPA)	Ανασφάλματα ή εκπαιδευτικές / Levees and/or Training Works
Μεταβατικά ύδατα / Transitional Waters	ΖΩΝΕΣ ΕΙΔΙΚΗΣ ΠΡΟΣΤΑΣΙΑΣ (SAC AND SPA) / SPECIAL PROTECTION AREAS (SAC AND SPA)	ΤΕΡΜΑΤΙΣΜΟΣ ΕΙΣ ΤΗ ΕΤ ΑΝΑ 2500M / GERS 57 ΣΥΛΛΟΓΗ ΤΥΠΟΥ PER 2500M

1° Σημείωμα:
T = 1000 ετη. Το τεχνικό γεγονός βροχής, της συγκεκριμένης περιόδου αναφοράς, που χρησιμοποιήθηκαν ως δεδομένα εισόδου για τον προσδιορισμό των εκτάσεων και βαθμολογιών πλημμύρας, έχουν προσδιοριστεί βάσει στατιστικής επεξεργασίας ιστορικών δεδομένων που παρατηρούνται για ιστορική περίοδο έως και το 2022. Τα χρονικά διαστήματα για τα οποία ήταν διαθέσιμα τα φαινόμενα δεδομένα δεν ήταν κοινά μεταξύ των σταθμών μέτρησης.

2° Σημείωμα:
Τα αποτελέσματα που παρουσιάζονται αφορούν συγκεκριμένο τεχνικό γεγονός βροχής που αντιστοιχεί σε 316.771, 16.365 (σε χιλ. τον. αντιστοίχης απήραξης, συνολικής) ισοδύναμης απορροής. (Πηγή: Π. Αναστάς Ρ.).
Ομοίως βροχής σε 1η αντιστάση.
Σημειώνεται ότι ένα περσιστικό βροχής με τον ίδιο όγκο και τον ίδιο χρόνο εξέλιξης αλλά με διαφορετική χρονική κατανομή, θα είχε διαφορετικό πλημμυρικό αποτέλεσμα.

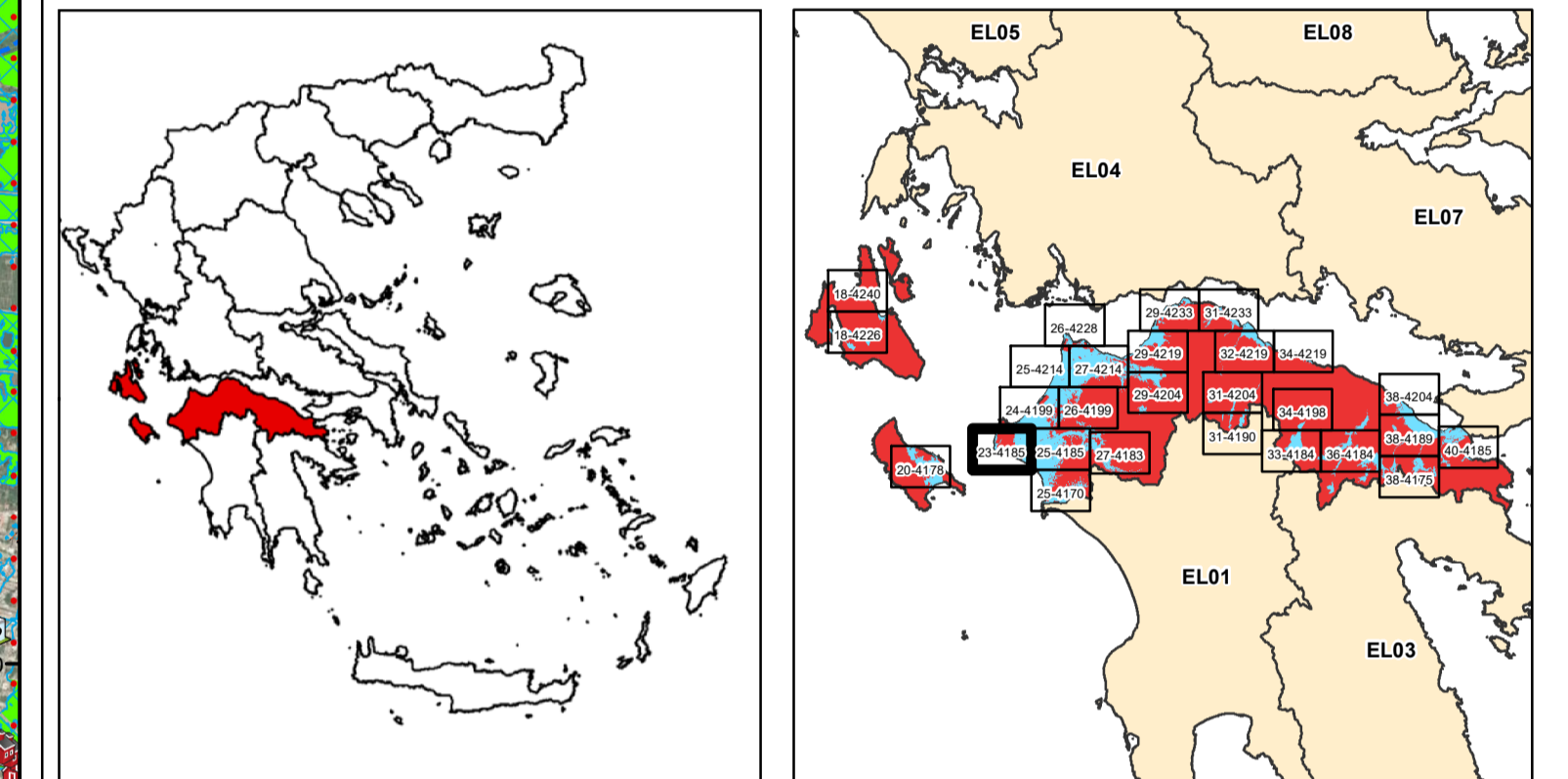

ΕΛΛΗΝΙΚΗ ΔΗΜΟΚΡΑΤΙΑ
ΥΠΟΥΡΓΕΙΟ ΠΕΡΙΒΑΛΛΟΝΤΟΣ & ΕΝΕΡΓΕΙΑΣ
ΓΕΝΙΚΗ ΓΡΑΜΜΑΤΕΙΑ ΦΥΣΙΚΟΥ ΠΕΡΙΒΑΛΛΟΝΤΟΣ ΚΑΙ ΥΔΑΤΩΝ
ΓΕΝΙΚΗ ΔΙΕΥΘΥΝΣΗ ΥΔΑΤΩΝ

1η ΑΝΑΘΕΩΡΗΣΗ ΣΧΕΔΙΩΝ ΔΙΑΧΕΙΡΙΣΗΣ ΚΙΝΔΥΝΩΝ ΠΛΗΜΜΥΡΑΣ
ΛΕΚΑΝΩΝ ΑΠΟΡΡΟΗΣ ΠΟΤΑΜΩΝ ΤΩΝ ΥΔΑΤΙΚΩΝ ΔΙΑΜΕΡΙΣΜΑΤΩΝ
ΔΥΤΙΚΗΣ, ΒΟΡΕΙΑΣ, ΑΝΑΤΟΛΙΚΗΣ ΠΕΛΟΠΟΝΝΗΣΟΥ ΚΑΙ ΚΡΗΤΗΣ

Υδατικό Διαμέρισμα
ΒΟΡΕΙΑΣ ΠΕΛΟΠΟΝΝΗΣΟΥ (EL02)
Στάδιο 1° - Παραδοτέο 7
Χάρτες Κινδύνων Πλημμύρας

ΧΑΡΤΗΣ ΚΙΝΔΥΝΩΝ ΠΛΗΜΜΥΡΑΣ
ΑΠΟ ΠΟΤΑΜΙΕΣ ΡΟΕΣ / ΛΙΜΝΕΣ.
ΓΙΑ ΠΕΡΙΟΔΟ ΕΠΑΝΑΦΟΡΑΣ T = 1000 ΕΤΗ
ΖΔΥΚΠ: EL02APSF008
FLUVIAL FLOOD RISK MAP.
FOR RETURN PERIOD T = 1000 YEARS
APSF: EL02APSF008

ΑΡΙΘΜΟΣ Φ. ΧΑΡΤΗ	EL02-07-FRSK-1000-025-23-4185-03	ΚΛΙΜΑΚΑ	1:25.000
ΗΜΕΡΟΜΗΝΙΑ	12-2023	ΕΚΔΟΣΗ	3.0

ΑΝΑΔΟΧΟΣ ΜΕΛΕΤΗΣ
ΚΟΙΝΩΠΡΑΞΙΑ 1ης ΑΝΑΘΕΩΡΗΣΗΣ ΣΧΕΔΙΩΝ ΔΙΑΧΕΙΡΙΣΗΣ ΚΙΝΔΥΝΩΝ ΠΛΗΜΜΥΡΑΣ
ΠΕΛΟΠΟΝΝΗΣΟΥ-ΚΡΗΤΗΣ
Α.Δ.Τ. ΩΜΕΓΑ ΣΥΜΒΟΥΛΟΙ ΜΗΧΑΝΙΚΟΙ Α.Τ.Ε./ ADVANCED ENVIRONMENTAL STUDIES
ΣΥΜΒΟΥΛΟΙ ΜΗΧΑΝΙΚΟΙ Α.Μ.Ε.

Ευρωπαϊκή Ένωση
ΕΣΠΑ
2014-2020
Με τη συγχρηματοδότηση της Ελλάδας και της Ευρωπαϊκής Ένωσης

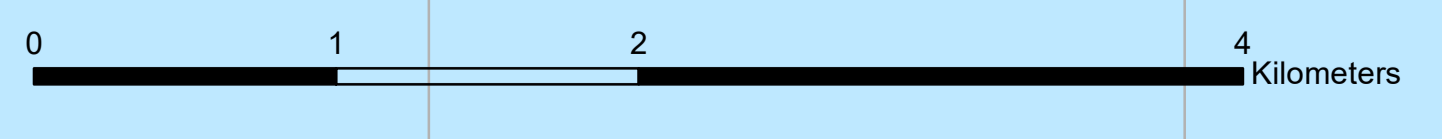

Source: Esri, Maxar, Earthstar, Geographic, GIS User Community