

### Υπόμνημα / Legend

**Μέγιστη Ταχύτητα (μ.δλ.) / Maximum Velocity (m./s.)**

- < 1
- 1 - 2
- 2 - 5
- > 5

**Τεχνικά έργα / Works**

- Αναβάθμιση / Weir
- Γέφυρα / Bridge
- Έργο Ταμίευσης Νερού / Water Reservoir Work
- Οχετός / Culvert
- Αναχώματα ή/και Διεπιπέσεις / Levees and/or Training Works

**Αξονας Υδατορροής / Stream axis**

**Λίμνες, Ταμιευτήρες / Lakes, Reservoirs**

**Μεταβατικά ύδατα / Transitional waters**

**Χ.Θ. 0 + 000**

**Χιλιμετρικές Θάσεις / Chainages**

**Μέγιστη κατάκλιση λόγω ανύψωσης της Μ.Σ.Θ / Maximum inundation due to A.S.L. rise**

**Χαρακτηριστικά Σημεία / Characteristic Points**

**Όνομα / Settlements**

**Πληθυσμός > 5000 / Population > 5000**

**Όνομα / Name**

**Πληθυσμός < 5000 / Population < 5000**

**Όνομα / Name**

**Πληθυσμός < 2000 / Population < 2000**

**ΤΕΤΡΑΓΩΝΙΣΜΟΣ ΕΓΣΑ ΣΤ ΑΝΑ 2500Μ. / GRS 25 QUADRATURE PER 2500M.**

**1<sup>ο</sup> Σημείωμα:**  
T = 100 ετη. Τα τεχνικά μεγεθών βροχής της συγκεκριμένης περιόδου επαναφοράς, που χρησιμοποιήθηκαν ως δεδομένα εισόδου για τον προσδιορισμό των εκπομπών και βαθμολογημένων πλημμύρας, έχουν προσδιοριστεί βάσει στατιστικής επεξεργασίας βροχομετρικών δεδομένων που περιγράφουν την ιστορική περίοδο έως και το 2022. Τα χρονικά διαστήματα για τα οποία ήταν διαθέσιμα τα υδροστατικά δεδομένα δεν ήταν κανα μετρητή των σταθμών μέτρησης.

**2<sup>ο</sup> Σημείωμα:**  
Τα αποτελέσματα που παρουσιάζονται αφορούν συγκεκριμένα τεχνικά μεγεθών βροχής που αντιστοιχούν σε 25.535, 16.180, 13.653, 97.994, 34.470 (σε χιλ. τον ανατολικό οριζώντιο ανακάλυψης απασφράγξης).  
Βορράκης Π., Κραός Π., Κράος Π., Ασωπός Π., ΟΪβας Π. ,  
συνολικής διάρκειας 12, 12, 12, 24, 24 (ώρας) βροχής σε 1η αντίστοιχα.  
Σημειώνεται ότι ένα περατικό βροχής με τον ίδιο όγκο και τον ίδιο χρόνο εξόλιξης αλλά με διαφορετική χρονική κατανομή, θα είχε διαφορετικό πλημμυρικό αποτέλεσμα.

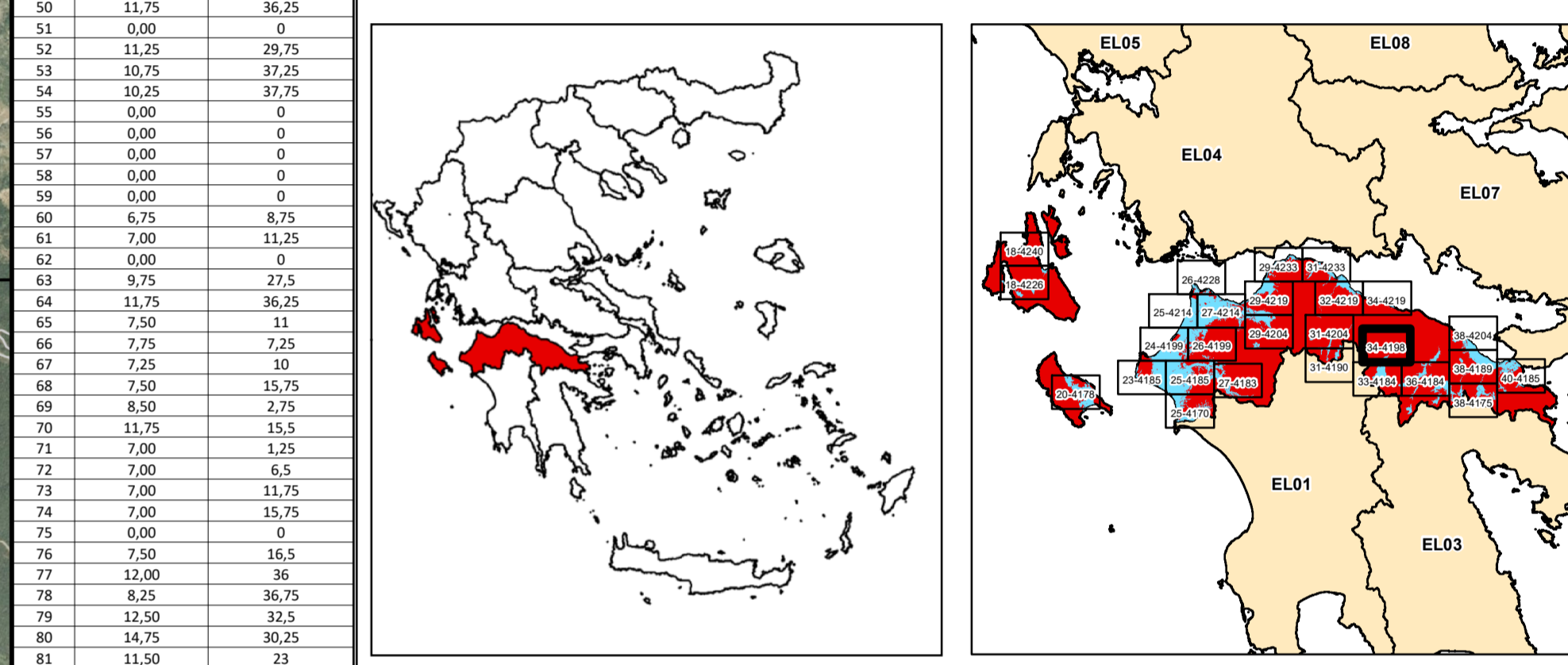

**ΕΛΛΗΝΙΚΗ ΔΗΜΟΚΡΑΤΙΑ**  
**ΥΠΟΥΡΓΕΙΟ ΠΕΡΙΒΑΛΛΟΝΤΟΣ & ΕΝΕΡΓΕΙΑΣ**  
**ΓΕΝΙΚΗ ΓΡΑΜΜΑΤΕΙΑ ΦΥΣΙΚΟΥ ΠΕΡΙΒΑΛΛΟΝΤΟΣ ΚΑΙ ΥΔΑΤΩΝ**  
**ΓΕΝΙΚΗ ΔΙΕΥΘΥΝΣΗ ΥΔΑΤΩΝ**

**1η ΑΝΑΘΕΩΡΗΣΗ ΣΧΕΔΙΩΝ ΔΙΑΧΕΙΡΙΣΗΣ ΚΙΝΔΥΝΩΝ ΠΛΗΜΜΥΡΑΣ**  
**ΛΕΚΑΝΩΝ ΑΠΟΡΡΟΗΣ ΠΟΤΑΜΩΝ ΤΩΝ ΥΔΑΤΙΚΩΝ ΔΙΑΜΕΡΙΣΜΑΤΩΝ**  
**ΔΥΤΙΚΗΣ, ΒΟΡΕΙΑΣ, ΑΝΑΤΟΛΙΚΗΣ ΠΕΛΟΠΟΝΝΗΣΟΥ ΚΑΙ ΚΡΗΤΗΣ**

**Υδατικό Διαμέρισμα**  
**ΒΟΡΕΙΑΣ ΠΕΛΟΠΟΝΝΗΣΟΥ (EL02)**

**Στάδιο 1<sup>ο</sup> - Παραδοτέο 5**

**Χάρτες Επικινδυνότητας Πλημμύρας**

**ΧΑΡΤΗΣ ΕΠΙΚΙΝΔΥΝΟΤΗΤΑΣ ΠΛΗΜΜΥΡΑΣ**  
**ΑΠΟ ΠΟΤΑΜΙΕΣ ΡΟΕΣ / ΛΙΜΝΕΣ.**  
**ΧΩΡΙΚΗ ΚΑΤΑΝΟΜΗ ΜΕΓΙΣΤΗΣ ΤΑΧΥΤΗΤΑΣ ΠΛΗΜΜΥΡΑΣ**  
**ΓΙΑ ΠΕΡΙΟΔΟ ΕΠΑΝΑΦΟΡΑΣ T = 100 ΕΤΗ**

**ΖΔΥΚΠ: EL02APSFRR005**

**FLUVIAL FLOOD HAZARD MAP.**  
**SPATIAL DISTRIBUTION OF MAXIMUM VELOCITY**  
**FOR RETURN PERIOD T = 100 YEARS**

**APSF: EL02APSFRR005**

<b>ΑΡΙΘΜΟΣ Φ. ΧΑΡΤΗ</b>	<b>EL02-05-VMAX-100-025-34-4198-03</b>	<b>ΚΛΙΜΑΚΑ</b>	<b>1:25.000</b>
<b>ΗΜΕΡΟΜΗΝΙΑ</b>	<b>15-12-2023</b>	<b>ΕΚΔΟΣΗ</b>	<b>3.0</b>

**ΑΝΑΔΟΧΟΣ ΜΕΛΕΤΗΣ**  
**ΚΟΙΝΟΠΡΑΞΙΑ 1ης ΑΝΑΘΕΩΡΗΣΗΣ ΣΧΕΔΙΩΝ ΔΙΑΧΕΙΡΙΣΗΣ ΚΙΝΔΥΝΩΝ ΠΛΗΜΜΥΡΑΣ**  
**ΠΕΛΟΠΟΝΝΗΣΟΥ-ΚΡΗΤΗΣ**

**A.D.T. ΩΜΕΓΑ ΣΥΜΒΟΥΛΟΙ ΜΗΧΑΝΙΚΟΙ Α.Τ.Ε./ ADVANCED ENVIRONMENTAL STUDIES**  
**ΣΥΜΒΟΥΛΟΙ ΜΗΧΑΝΙΚΟΙ Α.Μ.Ε.**

**ΕΣΠΑ 2014-2020**

**Με τη συγχρηματοδότηση της Ελλάδας και της Ευρωπαϊκής Ένωσης**

ID Σταθμού	Χρόνος Αφής (ώρας) / Ημέρα / Arrival Time (hrs)	Χρόνος Περαιτέρω (ώρας) / Ημέρα / Duration (hrs)
1	5,25	9,75
2	5,75	9,5
3	6,25	9,5
4	6,00	10,75
5	0,00	0
6	0,00	0
7	6,25	17,75
8	10,00	5,25
9	8,25	15,75
10	18,50	11,25
11	33,75	2,25
12	25,75	26,75
13	22,25	50,75
14	0,00	0
15	9,00	20,5
16	10,75	37,25
17	11,75	27,5
18	12,00	36
19	16,75	7,75
20	11,00	37
21	13,75	34,25
22	10,75	37,25
23	20,75	51,25
24	34,25	37,25
25	10,75	62,25
26	14,25	57,75
27	26,25	17,75
28	0,00	0
29	0,00	0
30	29,25	41,75
31	33,50	16,25
32	0,00	0
33	0,00	0
34	8,67	5
35	8,50	2,13
36	0,00	0
37	9,25	14,75
38	7,50	0
39	9,00	3
40	8,25	15,75
41	7,25	16,75
42	6,50	17,5
43	6,00	18
44	6,00	18
45	14,00	18
46	14,00	18
47	13,75	34,25
48	13,25	15,5
49	13,25	26,5
50	11,75	36,25
51	0,00	0
52	11,25	29,75
53	10,75	37,25
54	10,25	37,25
55	0,00	0
56	0,00	0
57	0,00	0
58	0,00	0
59	0,00	0
60	6,25	8,75
61	7,00	11,25
62	0,00	0
63	7,75	27,5
64	11,75	36,25
65	7,50	11
66	7,25	7,25
67	7,25	10
68	2,50	15,75
69	8,50	2,75
70	11,75	15,5
71	7,00	1,25
72	7,00	6,5
73	7,00	11,75
74	7,00	15,75
75	0,00	0
76	7,50	16,5
77	12,00	36
78	8,25	36,25
79	12,50	32,5
80	14,75	30,25
81	11,50	23
82	7,00	17
83	0,00	0
84	16,75	7,25
85	10,00	63
86	32,25	63,75
87	34,50	63,5
88	41,00	5,5
89	10,00	38
90	10,50	26
91	7,25	64,75
92	7,75	64,25
93	7,50	64,5
94	8,50	21,75
95	10,00	22
96	10,50	26,25
97	10,50	24,25
98	11,00	27,5
99	13,50	18,5
100	15,00	29,5
101	16,75	31,25
102	18,75	29,25
103	6,50	14,25
104	6,75	9,5
105	7,00	17
106	5,75	18,25
107	6,00	9,5
108	7,00	8,25
109	7,00	12,75
110	7,25	11
111	0,00	0
112	0,00	0
113	9,75	7
114	4,75	11
115	6,50	4,75
116	0,00	0
117	0,00	0
118	0,00	0
119	0,00	0
120	0,00	0
121	5,75	13,75
122	7,25	6,5
123	9,00	3,5
124	0,00	0
125	7,00	6,25
126	0,00	0
127	7,50	8,75
128	0,00	0
129	0,00	0
130	6,50	17,5
131	9,00	15
132	11,50	12,5
133	14,75	9,25
134	15,25	8,75
135	5,50	18,5
136	0,00	0