



ID Σταθίου / Station ID	Χρόνος Αφής (ώρας) / Arrival Time (hrs)	Χρόνος Πλημμύρας (ώρας) / Duration (hrs)
1	5,25	9,75
2	5,75	9,5
3	6,25	9,5
4	6,00	10,75
5	0,00	0
6	0,00	0
7	6,25	17,75
8	10,00	5,25
9	8,25	15,75
10	18,50	11,25
11	33,75	2,25
12	25,75	26,75
13	22,25	50,75
14	0,00	0
15	9,00	20,5
16	10,75	37,25
17	11,75	27,5
18	12,00	36
19	16,75	7,75
20	11,00	37
21	13,75	34,25
22	10,75	37,25
23	20,75	51,25
24	34,25	37,75
25	10,75	62,25
26	14,25	57,75
27	26,25	17,75
28	0,00	0
29	0,00	0
30	29,25	41,75
31	33,50	16,25
32	0,00	0
33	0,00	0
34	8,67	5
35	8,50	2,33
36	0,00	0
37	9,25	14,75
38	7,50	3
39	9,00	3
40	8,25	15,75
41	7,25	16,75
42	6,50	17,5
43	6,00	18
44	6,00	18
45	14,00	18
46	14,00	18
47	13,75	34,25
48	13,25	15,5
49	13,25	26,5
50	11,75	36,25
51	0,00	0
52	11,25	29,75
53	10,75	37,25
54	10,25	37,25
55	0,00	0
56	0,00	0
57	0,00	0
58	0,00	0
59	0,00	0
60	6,25	8,75
61	7,00	11,25
62	0,00	0
63	9,75	27,5
64	11,75	36,25
65	7,50	11
66	7,25	7,25
67	7,25	10
68	7,50	15,75
69	8,50	2,75
70	11,75	15,5
71	7,00	1,25
72	7,00	6,5
73	7,00	11,75
74	7,00	15,75
75	0,00	0
76	7,50	16,5
77	12,00	36
78	8,25	36,75
79	12,50	32,5
80	14,75	30,25
81	11,50	23
82	7,00	17
83	0,00	0
84	16,75	7,25
85	0,00	63
86	32,25	63,75
87	34,50	63,5
88	41,00	5,5
89	10,00	38
90	10,50	26
91	7,25	64,75
92	7,75	64,25
93	7,50	64,5
94	8,50	21,75
95	10,00	22
96	10,50	26,25
97	10,50	24,25
98	11,00	27,5
99	13,50	18,5
100	15,00	29,5
101	16,75	31,25
102	18,75	29,25
103	8,50	14,25
104	6,75	9,5
105	7,00	17
106	5,75	18,25
107	6,00	9,5
108	7,00	8,25
109	7,00	12,75
110	7,25	11
111	0,00	0
112	0,00	0
113	6,75	7
114	4,75	11
115	6,50	4,75
116	0,00	0
117	0,00	0
118	0,00	0
119	0,00	0
120	0,00	0
121	5,75	13,75
122	7,25	6,5
123	9,00	3,5
124	0,00	0
125	7,00	6,25
126	0,00	0
127	7,50	8,75
128	0,00	0
129	0,00	0
130	6,50	17,5
131	9,00	15
132	11,50	12,5
133	14,75	9,25
134	15,25	8,75
135	5,50	18,5
136	0,00	0

Υπόμνημα / Legend

Μέγιστη Ταχύτητα (μ.δλ.) / Maximum Velocity (m./s.)

- < 1
- 1 - 2
- 2 - 5
- > 5

Τεχνικά έργα / Works

- Αναβαθμός / Weir
- Γέφυρα / Bridge
- Έργο Ταμίευσης Νερού / Water Reservoir Work
- Οχετός / Culvert
- Αναχωμάτα ή/και Διεπιβάσεις / Levees and/or Training Works

Αξονας Υδροστατισμού / Stream axis

Λιμνες, Ταμιευτήρες / Lakes, Reservoirs

Μεταβατικά ύδατα / Transitional waters

Χιλιμετρικές Θάσεις / Chainages

Χαρακτηριστικά Σημεία / Characteristic Points

Ομοσμοί / Settlements

Όνομα / Name: Πληθυσμός > 5000 / Population > 5000

Όνομα / Name: 2000 < Πληθυσμός < 5000 / 2000 < Population < 5000

Όνομα / Name: Πληθυσμός < 2000 / Population < 2000

ΤΕΤΡΑΓΩΝΙΣΜΟΣ ΕΓΣΑ ΣΤ ΑΝΑ 2500Μ. / GGRS 87 QUADRATURE PER 2500M.

1^ο Σημείωμα:
Τ= 100 ετη: Τα τεχνικά έργα της συγκεκριμένης περιόδου επαναφοράς, που χρησιμοποιήθηκαν ως δεδομένα εισόδου για τον προσδιορισμό των εκποσών και βαθμολογήσεων πλημμύρας, έχουν προσδιοριστεί βάσει απαιτήσεων επεξεργασίας βοραιοανατολικών δεδομένων που περιγράφουν την ιστορική περίοδο έως και το 2022. Τα χρονικά διαστήματα τα οποία είναι διαθέσιμα τα ορθοτομικά δεδομένα δεν ήταν κανένα μεταξύ των σταθμών μέτρησης.

2^ο Σημείωμα:
Τα αποτελέσματα που παρουσιάζονται αφορούν συγκεκριμένα τεχνικά γινόμενα βροχής που αντιστοιχούν σε 11.101, 7.552, 52.549, 3.543 (σε χιλ. τον αντιστοίχιστο) συνολικές λιανικές απορροές.

Φώλιας Π. Μιχαήλης Ρ. Σελίνος Π. Βαλάνος Ρ. ΐ.
συνολικές βάραικες 45, 24, 24, 12 (βάραικες βροχής σε τμ) αντίστοιχα
Σημειώνεται ότι ένα περιαστικό βροχής με τον ίδιο όγκο και τον ίδιο χρόνο εξέλιξης αλλά με διαφορετική χρονική κατανομή, θα είχε διαφορετικό πλημμυρικό αποτέλεσμα.

Αλλα Υδατικά Διαμερίσματα / Other River Basin Districts

Υδατικό Διαμέρισμα ΕΛ 02 / River Basin District EL 02

ΖΔΥΚΠ / APSFR

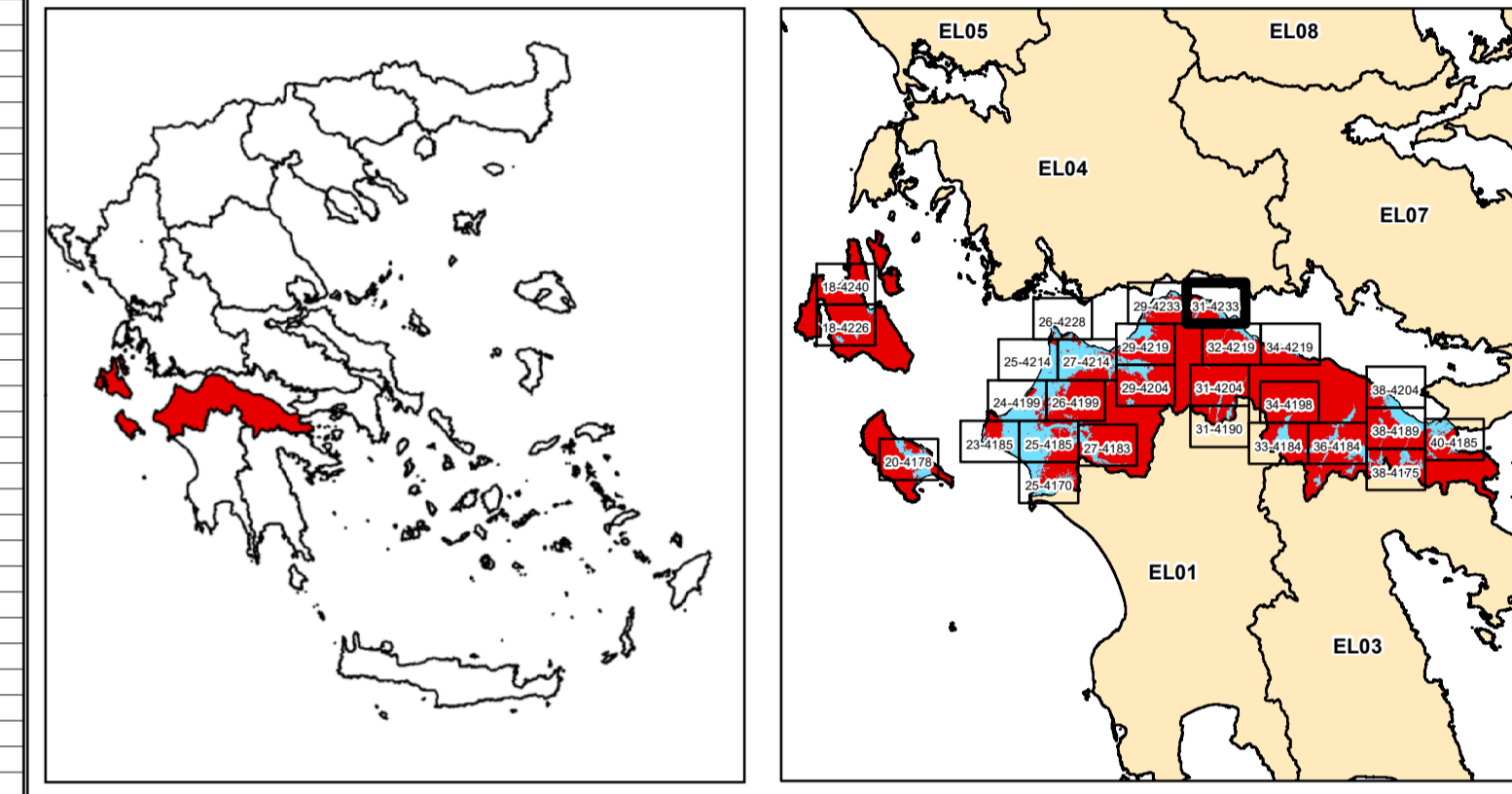

ΕΛΛΗΝΙΚΗ ΔΗΜΟΚΡΑΤΙΑ
ΥΠΟΥΡΓΕΙΟ ΠΕΡΙΒΑΛΛΟΝΤΟΣ & ΕΝΕΡΓΕΙΑΣ
ΓΕΝΙΚΗ ΓΡΑΜΜΑΤΕΙΑ ΦΥΣΙΚΟΥ ΠΕΡΙΒΑΛΛΟΝΤΟΣ ΚΑΙ ΥΔΑΤΩΝ
ΓΕΝΙΚΗ ΔΙΕΥΘΥΝΣΗ ΥΔΑΤΩΝ

1η ΑΝΑΘΕΩΡΗΣΗ ΣΧΕΔΙΩΝ ΔΙΑΧΕΙΡΙΣΗΣ ΚΙΝΔΥΝΩΝ ΠΛΗΜΜΥΡΑΣ
ΛΕΚΑΝΩΝ ΑΠΟΡΡΟΗΣ ΠΟΤΑΜΩΝ ΤΩΝ ΥΔΑΤΙΚΩΝ ΔΙΑΜΕΡΙΣΜΑΤΩΝ
ΔΥΤΙΚΗΣ, ΒΟΡΕΙΑΣ, ΑΝΑΤΟΛΙΚΗΣ ΠΕΛΟΠΟΝΝΗΣΟΥ ΚΑΙ ΚΡΗΤΗΣ

Υδατικό Διαμέρισμα
ΒΟΡΕΙΑΣ ΠΕΛΟΠΟΝΝΗΣΟΥ (ΕΛ02)

Στάδιο 1^ο - Παραδοτέο 5

Χάρτες Επικινδυνότητας Πλημμύρας

ΧΑΡΤΗΣ ΕΠΙΚΙΝΔΥΝΟΤΗΤΑΣ ΠΛΗΜΜΥΡΑΣ
ΑΠΟ ΠΟΤΑΜΙΕΣ ΡΟΕΣ / ΛΙΜΝΕΣ.
ΧΩΡΙΚΗ ΚΑΤΑΝΟΜΗ ΜΕΓΙΣΤΗΣ ΤΑΧΥΤΗΤΑΣ ΠΛΗΜΜΥΡΑΣ
ΓΙΑ ΠΕΡΙΟΔΟ ΕΠΑΝΑΦΟΡΑΣ Τ = 100 ΕΤΗ

ΖΔΥΚΠ: ΕΛ02ΑΡΑΨΑΡ007

FLUVIAL FLOOD HAZARD MAP.
SPATIAL DISTRIBUTION OF MAXIMUM VELOCITY
FOR RETURN PERIOD T = 100 YEARS

ΑΡΙΘΜΟΣ Φ. ΧΑΡΤΗ: ΕΛ02-05-VMAX-100-025-31-4233-03

ΗΜΕΡΟΜΗΝΙΑ: 15-12-2023

ΚΛΙΜΑΚΑ: 1:25.000

ΕΚΔΟΣΗ: 3.0

ΑΝΑΔΟΧΟΣ ΜΕΛΕΤΗΣ
ΚΟΙΝΟΠΡΑΞΙΑ 1ης ΑΝΑΘΕΩΡΗΣΗΣ ΣΧΕΔΙΩΝ ΔΙΑΧΕΙΡΙΣΗΣ ΚΙΝΔΥΝΩΝ ΠΛΗΜΜΥΡΑΣ
ΠΕΛΟΠΟΝΝΗΣΟΥ-ΚΡΗΤΗΣ

Α.Δ.Τ. ΩΜΕΓΑ ΣΥΜΒΟΥΛΟΙ ΜΗΧΑΝΙΚΟΙ Α.Τ.Ε./ ADVANCED ENVIRONMENTAL STUDIES
ΣΥΜΒΟΥΛΟΙ ΜΗΧΑΝΙΚΟΙ Α.Μ.Ε.

Ευρωπαϊκή Ένωση
Ευρωπαϊκό Ταμείο Περιβάλλοντος & Ενέργειας

ΕΣΠΑ
2014-2020
ανάπτυξη - εργασία - αλληλεγγύη

Με τη συγχρηματοδότηση της Ελλάδας και της Ευρωπαϊκής Ένωσης