

Υπόμνημα / Legend

Μέγιστη Ταχύτητα (μ./δλ.) / Maximum Velocity (m./s.)

- < 1
- 1 - 2
- 2 - 5
- > 5

Τεχνικά έργα / Works

- Αναβάθμις / Weir
- Γέφυρα / Bridge
- Έργο Ταμίσεως Νερού / Water Reservoir Work
- Οχευτής / Culvert
- Αναχώματα ή/και Διασφιτίσεις / Levees and/or Training Works

Χρόνος Περαιτέρω (ώρα) / Additional Time (hrs)

ID	Χρόνος Αφής (ώρα) / Arrival Time (hrs)	Χρόνος Περαιτέρω (ώρα) / Additional Time (hrs)
1	5,25	9,75
2	5,75	9,5
3	6,25	9,5
4	6,00	10,75
5	0,00	0
6	0,00	0
7	6,25	17,75
8	10,00	5,25
9	8,25	15,75
10	18,50	11,25
11	33,75	2,25
12	25,75	26,75
13	22,25	50,75
14	0,00	0
15	9,00	20,5
16	10,75	37,25
17	11,75	27,5
18	12,00	36
19	16,75	7,75
20	11,00	37
21	13,75	34,25
22	10,75	37,25
23	0,75	51,25
24	34,25	37,25
25	10,75	62,25
26	14,25	57,75
27	26,25	17,75
28	0,00	0
29	0,00	0
30	29,25	41,75
31	33,50	16,25
32	8,50	2,33
33	0,00	0
34	8,87	5
35	8,50	2,33
36	0,00	0
37	9,25	14,75
38	7,50	0
39	9,00	3
40	8,25	15,75
41	7,25	16,75
42	6,50	17,5
43	6,00	18
44	6,00	18
45	14,00	18
46	14,00	18
47	13,75	34,25
48	13,25	15,5
49	13,25	26,5
50	13,75	36,25
51	0,00	0
52	11,25	29,75
53	10,75	37,25
54	10,25	37,75
55	0,00	0
56	0,00	0
57	0,00	0
58	0,00	0
59	0,00	0
60	6,25	8,75
61	7,00	11,25
62	0,00	0
63	7,75	27,5
64	11,75	36,25
65	7,50	11
66	7,25	7,25
67	7,25	10
68	7,50	15,75
69	8,50	2,75
70	11,75	15,5
71	7,00	1,25
72	7,00	6,5
73	7,00	11,75
74	7,00	15,75
75	0,00	0
76	7,50	16,5
77	12,00	36
78	8,25	36,75
79	12,50	32,5
80	14,75	30,25
81	11,50	21
82	7,00	17
83	0,00	0
84	16,75	7,25
85	0,00	63
86	32,25	63,75
87	34,50	63,5
88	41,00	5,5
89	10,00	38
90	10,50	26
91	7,25	64,75
92	7,75	64,25
93	7,50	64,5
94	8,50	21,75
95	10,00	22
96	10,50	26,25
97	10,50	24,25
98	11,00	27,5
99	13,50	18,5
100	15,00	29,5
101	16,75	31,25
102	18,75	29,25
103	6,50	14,25
104	6,75	9,5
105	7,00	17
106	5,75	18,25
107	6,00	9,5
108	7,00	8,25
109	7,00	12,75
110	7,25	11
111	0,00	0
112	0,00	0
113	6,75	7
114	4,75	11
115	6,50	4,75
116	0,00	0
117	0,00	0
118	0,00	0
119	0,00	0
120	0,00	0
121	5,75	13,75
122	7,25	6,5
123	9,00	3,5
124	0,00	0
125	7,00	6,25
126	0,00	0
127	7,50	8,75
128	0,00	0
129	0,00	0
130	6,50	17,5
131	9,00	15
132	11,50	12,5
133	14,75	9,25
134	15,25	8,75
135	5,50	18,5
136	0,00	0

Όνομα / Settlements

Πληθυσμός > 5000
 2000 < Πληθυσμός < 5000
 2000 < Πληθυσμός < 5000
 Πληθυσμός < 2000

Άλλα Υδατικά Διαμερίσματα / Other River Basin Districts

Υδατικό Διαμέρισμα EL 02 / River Basin District EL 02
 ΣΔΥΚΠ / APSFR

Οδικό Δίκτυο

Πρωτεύον/Primary
 Δευτερεύον/Secondary
 Υπόλοιπα/Other
 Σιδηροδρομική Γραμμή/ Railway

ΤΕΤΡΑΓΩΝΙΣΜΟΣ ΕΓΣΤ 87 ΑΝΑ 2500Μ. GGRS 87 QUADRATURE PER 2500Μ.

1^η Σημείωση:
 T = 100 ετη. Τα τεχνικά μεγέθη βροχής της συγκεκριμένης περιόδου επαναφοράς, που χρησιμοποιήθηκαν ως δεδομένα εισόδου για τον προσδιορισμό των εκπομπών και βαθμολογήσεων πλημμύρας, έχουν προσδιοριστεί βάσει στατιστικής επεξεργασίας βροχομετρικών δεδομένων που περιγράφουν την ιστορική περίοδο έως και το 2022. Τα χρονικά διαστήματα για τα οποία ήταν διαθέσιμα τα ορισμένα δεδομένα δεν ήταν κανένα μεταξύ των σταθμών μέτρησης.

2^η Σημείωση:
 Τα αποτελέσματα που παρουσιάζονται αφορούν συγκεκριμένα τεχνικά μεγέθη βροχής που αντιστοιχούν σε 8.270, 14.072, 4.892, 2.928, 0.847 (σε χιλ. τον αντιστοιχεί σταντική συνολική μέγιστη απορροή).

Αλιός Ευφραθίας Ρ. Πλάτη Ρ. Κοιλάδας, Δράπανον Β.η. Λιγούριον(η).

συνολικής διάρκειας 24, 12, 24, 12, 12 (βάρυντα βροχής σε τη αντίστοιχα σημεία) σε ένα παρατατικό βροχής με τον ίδιο όγκο και τον ίδιο χρόνο εξέλιξης αλλά με διαφορετική χρονική κατανομή. Τα είχε διαφορετικό πλημμυρικό αποτέλεσμα.

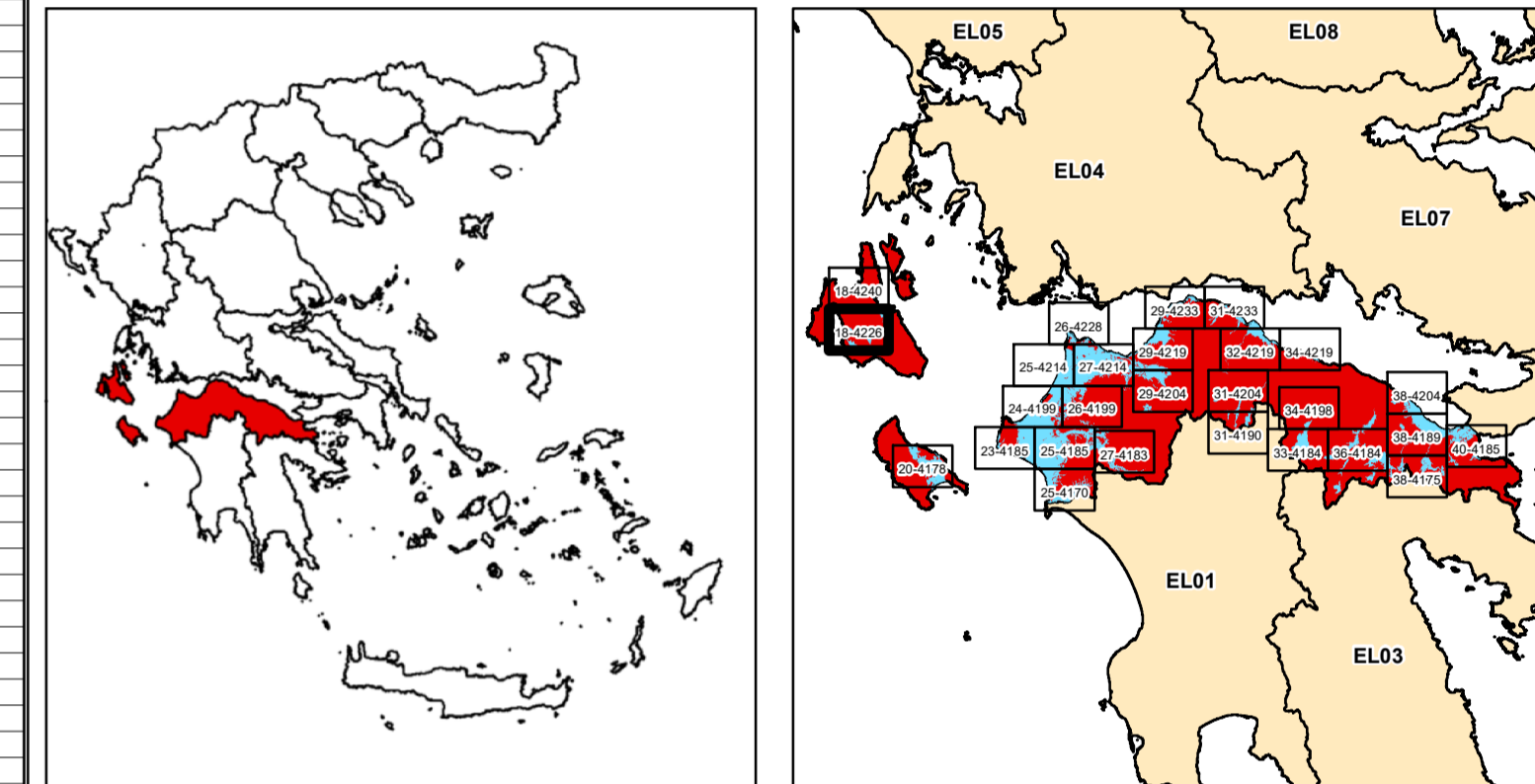

ΕΛΛΗΝΙΚΗ ΔΗΜΟΚΡΑΤΙΑ
 ΥΠΟΥΡΓΕΙΟ ΠΕΡΙΒΑΛΛΟΝΤΟΣ & ΕΝΕΡΓΕΙΑΣ
 ΓΕΝΙΚΗ ΓΡΑΜΜΑΤΕΙΑ ΦΥΣΙΚΟΥ ΠΕΡΙΒΑΛΛΟΝΤΟΣ ΚΑΙ ΥΔΑΤΩΝ
 ΓΕΝΙΚΗ ΔΙΕΥΘΥΝΣΗ ΥΔΑΤΩΝ

1η ΑΝΑΘΕΩΡΗΣΗ ΣΧΕΔΙΩΝ ΔΙΑΧΕΙΡΙΣΗΣ ΚΙΝΔΥΝΩΝ ΠΛΗΜΜΥΡΑΣ ΛΕΚΑΝΩΝ ΑΠΟΡΡΟΗΣ ΠΟΤΑΜΩΝ ΤΩΝ ΥΔΑΤΙΚΩΝ ΔΙΑΜΕΡΙΣΜΑΤΩΝ ΔΥΤΙΚΗΣ, ΒΟΡΕΙΑΣ, ΑΝΑΤΟΛΙΚΗΣ ΠΕΛΟΠΟΝΝΗΣΟΥ ΚΑΙ ΚΡΗΤΗΣ

Υδατικό Διαμέρισμα ΒΟΡΕΙΑΣ ΠΕΛΟΠΟΝΝΗΣΟΥ (EL02)
 Στάδιο 1^ο - Παραδοτέο 5
 Χάρτες Επικινδυνότητας Πλημμύρας

ΧΑΡΤΗΣ ΕΠΙΚΙΝΔΥΝΟΤΗΤΑΣ ΠΛΗΜΜΥΡΑΣ ΑΠΟ ΠΟΤΑΜΙΕΣ ΡΟΕΣ / ΛΙΜΝΕΣ. ΧΩΡΙΚΗ ΚΑΤΑΝΟΜΗ ΜΕΓΙΣΤΗΣ ΤΑΧΥΤΗΤΑΣ ΠΛΗΜΜΥΡΑΣ ΓΙΑ ΠΕΡΙΟΔΟ ΕΠΑΝΑΦΟΡΑΣ T = 100 ΕΤΗ
 ΣΔΥΚΠ: EL02APSFR009
 FLUVIAL FLOOD HAZARD MAP. SPATIAL DISTRIBUTION OF MAXIMUM VELOCITY FOR RETURN PERIOD T = 100 YEARS

ΑΡΙΘΜΟΣ Φ. ΧΑΡΤΗ	EL02-05-VMAX-100-025-18-4226-03	ΚΛΙΜΑΚΑ	1:25.000
ΗΜΕΡΟΜΗΝΙΑ	15-12-2023	ΕΚΔΟΣΗ	3.0

ΑΝΑΔΟΧΟΣ ΜΕΛΕΤΗΣ ΚΟΙΝΟΠΡΑΞΙΑ 1ης ΑΝΑΘΕΩΡΗΣΗΣ ΣΧΕΔΙΩΝ ΔΙΑΧΕΙΡΙΣΗΣ ΚΙΝΔΥΝΩΝ ΠΛΗΜΜΥΡΑΣ ΠΕΛΟΠΟΝΝΗΣΟΥ-ΚΡΗΤΗΣ
 Α.Δ.Τ. ΩΜΕΓΑ ΣΥΜΒΟΥΛΟΙ ΜΗΧΑΝΙΚΟΙ Α.Τ.Ε./ ADVANCED ENVIRONMENTAL STUDIES ΣΥΜΒΟΥΛΟΙ ΜΗΧΑΝΙΚΟΙ Α.Μ.Ε.